



PERATURAN MENTERI PERDAGANGAN REPUBLIK INDONESIA
NOMOR 12 TAHUN 2025
TENTANG
PERUBAHAN ATAS PERATURAN MENTERI PERDAGANGAN NOMOR
19 TAHUN 2024 TENTANG JABATAN, KELAS JABATAN, DAN PETA JABATAN
DI LINGKUNGAN KEMENTERIAN PERDAGANGAN

DENGAN RAHMAT TUHAN YANG MAHA ESA

MENTERI PERDAGANGAN REPUBLIK INDONESIA,

- Menimbang : a. bahwa dengan berlakunya Peraturan Menteri Perdagangan Nomor 6 Tahun 2025 tentang Organisasi dan Tata Kerja Kementerian Perdagangan, perlu melakukan penyesuaian terhadap jabatan, kelas jabatan, dan peta jabatan di lingkungan Kementerian Perdagangan;
- b. bahwa untuk penyesuaian jabatan, kelas jabatan, dan peta jabatan sebagaimana dimaksud dalam huruf a, perlu mengubah Peraturan Menteri Perdagangan Nomor 19 Tahun 2024 tentang Jabatan, Kelas Jabatan, dan Peta Jabatan di Lingkungan Kementerian Perdagangan;
- c. bahwa berdasarkan pertimbangan sebagaimana dimaksud dalam huruf a dan huruf b, perlu menetapkan Peraturan Menteri Perdagangan tentang Perubahan atas Peraturan Menteri Perdagangan Nomor 19 Tahun 2024 tentang Jabatan, Kelas Jabatan, dan Peta Jabatan di Lingkungan Kementerian Perdagangan;
- Mengingat : 1. Pasal 17 ayat (3) Undang-Undang Dasar Negara Republik Indonesia Tahun 1945;
2. Undang-Undang Nomor 39 Tahun 2008 tentang Kementerian Negara (Lembaran Negara Republik Indonesia Tahun 2008 Nomor 166, Tambahan Lembaran Negara Republik Indonesia Nomor 4916) sebagaimana telah diubah dengan Undang-Undang Nomor 61 Tahun 2024 tentang Perubahan atas Undang-Undang Nomor 39 Tahun 2008 tentang Kementerian Negara (Lembaran Negara Republik Indonesia Tahun 2024 Nomor 225, Tambahan Lembaran Negara Republik Indonesia Nomor 6694);

3. Undang-Undang Nomor 20 Tahun 2023 tentang Aparatur Sipil Negara (Lembaran Negara Republik Indonesia Tahun 2023 Nomor 141, Tambahan Lembaran Negara Republik Indonesia Nomor 6897);
4. Peraturan Presiden Nomor 168 Tahun 2024 tentang Kementerian Perdagangan (Lembaran Negara Republik Indonesia Tahun 2024 Nomor 364);
5. Peraturan Menteri Pendayagunaan Aparatur Negara dan Reformasi Birokrasi Nomor 39 Tahun 2013 tentang Penetapan Kelas Jabatan di Lingkungan Instansi Pemerintah (Berita Negara Republik Indonesia Tahun 2013 Nomor 1636);
6. Peraturan Menteri Pendayagunaan Aparatur Negara dan Reformasi Birokrasi Nomor 1 Tahun 2020 tentang Pedoman Analisis Jabatan dan Analisis Beban Kerja (Berita Negara Republik Indonesia Tahun 2020 Nomor 26);
7. Peraturan Menteri Perdagangan Nomor 55 Tahun 2022 tentang Organisasi dan Tata Kerja Unit Pelaksana Teknis Kementerian Perdagangan (Berita Negara Republik Indonesia Tahun 2022 Nomor 1258);
8. Peraturan Menteri Perdagangan Nomor 19 Tahun 2024 tentang Jabatan, Kelas Jabatan, dan Peta Jabatan di Lingkungan Kementerian Perdagangan (Berita Negara Republik Indonesia Tahun 2024 Nomor 513);
9. Peraturan Menteri Perdagangan Nomor 6 Tahun 2025 tentang Organisasi dan Tata Kerja Kementerian Perdagangan (Berita Negara Republik Indonesia Tahun 2025 Nomor 53);

MEMUTUSKAN:

Menetapkan : PERATURAN MENTERI PERDAGANGAN TENTANG PERUBAHAN ATAS PERATURAN MENTERI PERDAGANGAN REPUBLIK INDONESIA NOMOR 19 TAHUN 2024 TENTANG JABATAN, KELAS JABATAN, DAN PETA JABATAN DI LINGKUNGAN KEMENTERIAN PERDAGANGAN.

Pasal I

Lampiran I dan Lampiran II Peraturan Menteri Perdagangan Nomor 19 Tahun 2024 tentang Jabatan, Kelas Jabatan, dan Peta Jabatan di Lingkungan Kementerian Perdagangan (Berita Negara Republik Indonesia Tahun 2024 Nomor 513) diubah sehingga menjadi sebagaimana tercantum dalam Lampiran I dan Lampiran II yang merupakan bagian tidak terpisahkan dari Peraturan Menteri ini.

Pasal II

1. Ketentuan mengenai jabatan, kelas jabatan, dan peta jabatan struktural baru dalam Peraturan Menteri ini berlaku terhitung sejak pejabat struktural baru dilantik.
2. Dalam hal jabatan fungsional merupakan penyetaraan dari jabatan struktural, diberikan penghasilan sesuai dengan ketentuan peraturan perundang-undangan.
3. Peraturan Menteri ini mulai berlaku pada tanggal diundangkan.

Agar setiap orang mengetahuinya, memerintahkan pengundangan Peraturan Menteri ini dengan penempatannya dalam Berita Negara Republik Indonesia.



Ditetapkan di Jakarta
pada tanggal 27 Maret 2025

MENTERI PERDAGANGAN REPUBLIK INDONESIA,

☞

BUDI SANTOSO

Diundangkan di Jakarta
pada tanggal ☞

DIREKTUR JENDERAL
PERATURAN PERUNDANG-UNDANGAN
KEMENTERIAN HUKUM REPUBLIK INDONESIA,

☞

DHAHANA PUTRA

BERITA NEGARA REPUBLIK INDONESIA TAHUN 2025 NOMOR ☞

LAMPIRAN I
PERATURAN MENTERI PERDAGANGAN
REPUBLIK INDONESIA
NOMOR 12 TAHUN 2025
TENTANG PERUBAHAN ATAS
PERATURAN MENTERI PERDAGANGAN
NOMOR 19 TAHUN 2024 TENTANG
JABATAN, KELAS JABATAN, DAN PETA
JABATAN DI LINGKUNGAN
KEMENTERIAN PERDAGANGAN

NAMA JABATAN DAN KELAS JABATAN

I. NAMA JABATAN DAN KELAS JABATAN MANAJERIAL DI LINGKUNGAN
KEMENTERIAN PERDAGANGAN

NO	NAMA JABATAN	KELAS
A.	JABATAN PIMPINAN TINGGI MADYA	
1	Sekretaris Jenderal	17
2	Direktur Jenderal Perdagangan Dalam Negeri	17
3	Direktur Jenderal Perlindungan Konsumen dan Tertib Niaga	17
4	Direktur Jenderal Perdagangan Luar Negeri	17
5	Direktur Jenderal Perundingan Perdagangan Internasional	17
6	Direktur Jenderal Pengembangan Ekspor Nasional	17
7	Inspektur Jenderal	17
8	Kepala Badan Pengawas Perdagangan Berjangka Komoditi	17
9	Kepala Badan Kebijakan Perdagangan	17
10	Kepala Badan Pengembangan Sumber Daya Manusia Perdagangan	17
11	Staf Ahli Bidang Iklim Usaha dan Pengamanan Pasar	16
12	Staf Ahli Bidang Manajemen, Tata Kelola, dan Hubungan Antar Lembaga	16
13	Staf Ahli Bidang Hubungan Internasional	16
B.	JABATAN PIMPINAN TINGGI PRATAMA	
I.	Sekretariat Jenderal	
1	Kepala Biro Perencanaan	15
2	Kepala Biro Organisasi dan Sumber Daya Manusia	15
3	Kepala Biro Keuangan	15
4	Kepala Biro Hukum	15
5	Kepala Biro Umum dan Layanan Pengadaan	15
6	Kepala Biro Hubungan Masyarakat	15
7	Kepala Biro Advokasi Perdagangan	15
8	Kepala Pusat Data dan Sistem Informasi	15
II.	Direktorat Jenderal Perdagangan Dalam Negeri	
9	Sekretaris Direktorat Jenderal Perdagangan Dalam Negeri	15

NO	NAMA JABATAN		KELAS
	10	Direktur Bina Usaha Perdagangan	15
	11	Direktur Sarana Perdagangan dan Logistik	15
	12	Direktur Bina Pasar Dalam Negeri	15
	13	Direktur Pemasaran Produk Dalam Negeri	15
	14	Direktur Perdagangan Melalui Sistem Elektronik dan Perdagangan Jasa	15
	III. Direktorat Jenderal Perlindungan Konsumen dan Tertib Niaga		
	15	Sekretaris Direktorat Jenderal Perlindungan Konsumen dan Tertib Niaga	15
	16	Direktur Pemberdayaan Konsumen	15
	17	Direktur Standardisasi dan Pengendalian Mutu	15
	18	Direktur Metrologi	15
	19	Direktur Pengawasan Barang Beredar dan Jasa	15
	20	Direktur Tertib Niaga	15
	IV. Direktorat Jenderal Perdagangan Luar Negeri		
	21	Sekretaris Direktorat Jenderal Perdagangan Luar Negeri	15
	22	Direktur Ekspor Produk Pertanian dan Kehutanan	15
	23	Direktur Ekspor Produk Industri dan Pertambangan	15
	24	Direktur Impor	15
	25	Direktur Fasilitasi Ekspor dan Impor	15
	26	Direktur Pengamanan Perdagangan	15
	V. Direktorat Jenderal Perundingan Perdagangan Internasional		
	27	Sekretaris Direktorat Jenderal Perundingan Perdagangan Internasional	15
	28	Direktur Perundingan Organisasi Perdagangan Dunia	15
	29	Direktur Perundingan ASEAN	15
	30	Direktur Perundingan Antar Kawasan dan Organisasi Internasional	15
	31	Direktur Perundingan Bilateral	15
	32	Direktur Perundingan Perdagangan Jasa dan Perdagangan Melalui Sistem Elektronik	15
	VI. Direktorat Jenderal Pengembangan Ekspor Nasional		
	33	Sekretaris Direktorat Jenderal Pengembangan Ekspor Nasional	15
	34	Direktur Pengembangan Pasar dan Informasi Ekspor	15
	35	Direktur Pengembangan Ekspor Produk Manufaktur	15
	36	Direktur Pengembangan Ekspor Jasa dan Produk Kreatif	15
	37	Direktur Pengembangan Ekspor Produk Primer	15

NO	NAMA JABATAN		KELAS
VII.	Inspektorat Jenderal		
	38	Sekretaris Inspektorat Jenderal	15
	39	Inspektur I	15
	40	Inspektur II	15
	41	Inspektur III	15
	42	Inspektur IV	15
VIII.	Badan Pengawas Perdagangan Berjangka Komoditi		
	43	Sekretaris Badan Pengawas Perdagangan Berjangka Komoditi	15
	44	Kepala Biro Perundang-undangan Perdagangan Berjangka Komoditi, Sistem Resi Gudang, dan Pasar Lelang Komoditas	15
	45	Kepala Biro Pengawasan dan Penindakan Perdagangan Berjangka Komoditi, Sistem Resi Gudang, dan Pasar Lelang Komoditas	15
	46	Kepala Biro Pembinaan dan Pengembangan Sistem Resi Gudang dan Pasar Lelang Komoditas	15
	47	Kepala Biro Pembinaan dan Pengembangan Perdagangan Berjangka Komoditi	15
IX.	Badan Kebijakan Perdagangan		
	48	Sekretaris Badan Kebijakan Perdagangan	15
	49	Kepala Pusat Kebijakan Perdagangan Domestik	15
	50	Kepala Pusat Kebijakan Perdagangan Internasional	15
	51	Kepala Pusat Kebijakan Ekspor Impor dan Pengamanan Perdagangan	15
X.	Badan Pengembangan Sumber Daya Manusia Perdagangan		
	52	Sekretaris Badan Pengembangan Sumber Daya Manusia Perdagangan	15
	53	Kepala Pusat Pengembangan Kompetensi Aparatur Perdagangan	15
	54	Kepala Pusat Pengembangan Sumber Daya Manusia Ekspor dan Jasa Perdagangan	15
	55	Kepala Pusat Pembinaan Jabatan Fungsional Perdagangan	15
C.	JABATAN ADMINISTRATOR		
	I.	Sekretariat Jenderal	
	1	Kepala Bagian Kerja Sama dan Bantuan Luar Negeri	13
	2	Kepala Bagian Penyiapan Bahan Pimpinan, Evaluasi, dan Pelaporan	13
	3	Kepala Bagian Organisasi, Tata Laksana, dan Reformasi Birokrasi	13
	4	Kepala Bagian Barang Milik Negara	13
	5	Kepala Bagian Bantuan Hukum	13
	6	Kepala Bagian Tata Usaha	13

NO	NAMA JABATAN		KELAS
		Pimpinan	Layanan Pengadaan
	7	Kepala Bagian Perlengkapan	13
	8	Kepala Bagian Rumah Tangga	13
	9	Kepala Bagian Advokasi Perdagangan Luar Negeri	Biro Advokasi Perdagangan 13
	10	Kepala Bagian Tata Usaha	Pusat Data dan Sistem Informasi 13
II. Direktorat Jenderal Perdagangan Dalam Negeri			
	11	Kepala Bagian Program dan Kerja Sama	Sekretariat Direktorat Jenderal Perdagangan Dalam Negeri 13
	12	Kepala Bagian Umum	13
III. Direktorat Jenderal Perlindungan Konsumen dan Tertib Niaga			
	13	Kepala Bagian Program dan Kerja Sama	Sekretariat Direktorat Jenderal Perlindungan Konsumen dan Tertib Niaga 13
	14	Kepala Bagian Umum	13
	15	Kepala Balai Pengujian Mutu Barang	Direktorat Standardisasi dan Pengendalian Mutu 13
	16	Kepala Balai Kalibrasi	13
	17	Kepala Balai Sertifikasi	13
	18	Kepala Balai Pengujian Alat Ukur, Alat Takar, Alat Timbang, dan Alat Perlengkapan	Direktorat Metrologi 13
	19	Kepala Balai Pengelolaan Standar Ukuran Metrologi Legal	13
	20	Kepala Balai Standardisasi Metrologi Legal Regional I	13
	21	Kepala Balai Standardisasi Metrologi Legal Regional II	13
	22	Kepala Balai Standardisasi Metrologi Legal Regional III	13
	23	Kepala Balai Standardisasi Metrologi Legal Regional IV	13
	24	Kepala Balai Pengawasan Tertib Niaga Medan	Direktorat Tertib Niaga 13
	25	Kepala Balai Pengawasan Tertib Niaga Bekasi	13
	26	Kepala Balai Pengawasan Tertib Niaga Surabaya	13
	27	Kepala Balai Pengawasan Tertib Niaga Makassar	13

NO	NAMA JABATAN			KELAS
IV.	Direktorat Jenderal Perdagangan Luar Negeri			
	28	Kepala Bagian Program dan Kerja Sama	Sekretariat Direktorat Jenderal Perdagangan Luar Negeri	13
	29	Kepala Bagian Umum		13
V.	Direktorat Jenderal Perundingan Perdagangan Internasional			
	30	Kepala Bagian Program dan Kerja Sama	Sekretariat Direktorat Jenderal Perundingan Perdagangan Internasional	13
	31	Kepala Bagian Umum		13
VI.	Direktorat Jenderal Pengembangan Ekspor Nasional			
	32	Kepala Bagian Program dan Kerja Sama	Sekretariat Direktorat Jenderal Pengembangan Ekspor Nasional	13
	33	Kepala Bagian Umum		13
VII.	Inspektorat Jenderal			
	34	Kepala Bagian Program dan Kerja Sama	Sekretariat Inspektorat Jenderal	13
	35	Kepala Bagian Umum		13
VIII.	Badan Pengawas Perdagangan Berjangka Komoditi			
	36	Kepala Bagian Program dan Kerja Sama	Sekretariat Badan Pengawas Perdagangan Berjangka Komoditi	13
	37	Kepala Bagian Umum		13
IX.	Badan Kebijakan Perdagangan			
	38	Kepala Bagian Program dan Kerja Sama	Sekretariat Badan Kebijakan Perdagangan	13
	39	Kepala Bagian Umum		13
X.	Badan Pengembangan Sumber Daya Manusia Perdagangan			
	40	Kepala Bagian Program dan Kerja Sama	Sekretariat Badan Pengembangan Sumber Daya Manusia Perdagangan	13
	41	Kepala Bagian Umum		13
	42	Kepala Bagian Tata Usaha	Pusat Pengembangan Kompetensi Aparatur Perdagangan	13
	43	Kepala Balai Pelatihan Aparatur Metrologi dan Mutu		13
	44	Kepala Balai Pelatihan Aparatur Perdagangan Yogyakarta		13
	45	Kepala Balai Pelatihan Aparatur Perdagangan Padang		13
	46	Kepala Balai Pelatihan Aparatur Perdagangan Makassar		13
	47	Kepala Bagian Tata Usaha		Kepala Pusat Pengembangan
	48	Kepala Balai Pelatihan Sumber Daya Manusia	Ekspor dan Jasa	13

NO	NAMA JABATAN			KELAS
		Metrologi, Mutu, dan Jasa Perdagangan	Perdagangan	
	49	Kepala Bagian Tata Usaha	Pusat Pembinaan Jabatan Fungsional Perdagangan	13
D.	JABATAN PENGAWAS			
	I.	Sekretariat Jenderal		
	1	Kepala Subbagian Tata Usaha	Biro Perencanaan	10
	2	Kepala Subbagian Tata Usaha	Biro Organisasi dan Sumber Daya Manusia	10
	3	Kepala Subbagian Penatausahaan Barang Milik Negara	Biro Keuangan	10
	4	Kepala Subbagian Pemanfaatan dan Penghapusan Barang Milik Negara		10
	5	Kepala Subbagian Tata Usaha		10
	6	Kepala Subbagian Tata Usaha	Biro Hukum	10
	7	Kepala Subbagian Tata Usaha Menteri	Biro Umum dan Layanan Pengadaan	10
	8	Kepala Subbagian Tata Usaha Wakil Menteri, Staf Ahli, dan Staf Khusus		10
	9	Kepala Subbagian Tata Usaha Sekretariat Jenderal		10
	10	Kepala Subbagian Tata Usaha Biro		10
	11	Kepala Subbagian Protokol		10
	12	Kepala Subbagian Urusan Dalam		10
	13	Kepala Subbagian Pemeliharaan		10
	14	Kepala Subbagian Keamanan	10	
	15	Kepala Subbagian Tata Usaha	Biro Hubungan Masyarakat	10
	16	Kepala Subbagian Tata Usaha	Biro Advokasi Perdagangan	10
	II.	Direktorat Jenderal Perdagangan Dalam Negeri		
	17	Kepala Subbagian Barang Milik Negara dan Rumah Tangga	Sekretariat Direktorat Jenderal Perdagangan Dalam Negeri	10
	18	Kepala Subbagian Tata Usaha	Direktorat Bina Usaha Perdagangan	10

NO	NAMA JABATAN		KELAS	
	19	Kepala Subbagian Tata Usaha	Direktorat Sarana Perdagangan dan Logistik	10
	20	Kepala Subbagian Tata Usaha	Direktorat Bina Pasar Dalam Negeri	10
	21	Kepala Subbagian Tata Usaha	Direktorat Pemasaran Produk Dalam Negeri	10
	22	Kepala Subbagian Tata Usaha	Direktorat Perdagangan Melalui Sistem Elektronik dan Perdagangan Jasa	10
III.	Direktorat Jenderal Perlindungan Konsumen dan Tertib Niaga			
	23	Kepala Subbagian Barang Milik Negara dan Rumah Tangga	Sekretariat Direktorat Jenderal Perlindungan Konsumen dan Tertib Niaga	10
	24	Kepala Subbagian Tata Usaha	Direktorat Pemberdayaan Konsumen	10
	25	Kepala Subbagian Tata Usaha	Direktorat Standardisasi dan Pengendalian Mutu	10
	26	Kepala Subbagian Tata Usaha	Balai Pengujian Mutu Barang	10
	27	Kepala Subbagian Tata Usaha	Balai Kalibrasi	10
	28	Kepala Subbagian Tata Usaha	Balai Sertifikasi	10
	29	Kepala Subbagian Tata Usaha	Direktorat Metrologi	10
	30	Kepala Subbagian Tata Usaha	Balai Pengujian Alat Ukur, Alat Takar, Alat Timbang, dan Alat Perlengkapan	10
	31	Kepala Subbagian Tata Usaha	Balai Pengelolaan Standar Ukuran Metrologi Legal	10
	32	Kepala Subbagian Tata Usaha	Balai Standardisasi Metrologi Legal Regional I	10
	33	Kepala Subbagian Tata Usaha	Balai Standardisasi Metrologi Legal Regional II	10
	34	Kepala Subbagian Tata Usaha	Balai Standardisasi Metrologi Legal Regional III	10
	35	Kepala Subbagian Tata Usaha	Balai Standardisasi Metrologi Legal Regional IV	10
	36	Kepala Subbagian Tata Usaha	Direktorat Pengawasan Barang Beredar dan Jasa	10

NO	NAMA JABATAN			KELAS
	37	Kepala Subbagian Tata Usaha	Direktorat Tertib Niaga	10
	38	Kepala Subbagian Tata Usaha	Balai Pengawasan Tertib Niaga Medan	10
	39	Kepala Subbagian Tata Usaha	Balai Pengawasan Tertib Niaga Bekasi	10
	40	Kepala Subbagian Tata Usaha	Balai Pengawasan Tertib Niaga Surabaya	10
	41	Kepala Subbagian Tata Usaha	Balai Pengawasan Tertib Niaga Makassar	10
	IV. Direktorat Jenderal Perdagangan Luar Negeri			
	42	Kepala Subbagian Barang Milik Negara dan Rumah Tangga	Sekretariat Direktorat Jenderal Perdagangan Luar Negeri	10
	43	Kepala Subbagian Tata Usaha	Direktorat Ekspor Produk Pertanian dan Kehutanan	10
	44	Kepala Subbagian Tata Usaha	Direktorat Ekspor Produk Industri dan Pertambangan	10
	45	Kepala Subbagian Tata Usaha	Direktorat Impor	10
	46	Kepala Subbagian Tata Usaha	Direktorat Fasilitasi Ekspor dan Impor	10
	47	Kepala Subbagian Tata Usaha	Direktorat Pengamanan Perdagangan	10
	V. Direktorat Jenderal Perundingan Perdagangan Internasional			
	48	Kepala Subbagian Barang Milik Negara dan Rumah Tangga	Sekretariat Direktorat Jenderal Perundingan Perdagangan Internasional	10
	49	Kepala Subbagian Tata Usaha	Direktorat Perundingan Organisasi Perdagangan Dunia	10
	50	Kepala Subbagian Tata Usaha	Direktorat Perundingan ASEAN	10
	51	Kepala Subbagian Tata Usaha	Direktorat Perundingan Antar Kawasan dan Organisasi Internasional	10
	52	Kepala Subbagian Tata Usaha	Direktorat Perundingan Bilateral	10
	53	Kepala Subbagian Tata Usaha	Direktorat Perundingan Perdagangan Jasa dan Perdagangan Melalui Sistem Elektronik	10

NO	NAMA JABATAN			KELAS
VI.	Direktorat Jenderal Pengembangan Ekspor Nasional			
	54	Kepala Subbagian Barang Milik Negara dan Rumah Tangga	Sekretariat Direktorat Jenderal Pengembangan Ekspor Nasional	10
	55	Kepala Subbagian Tata Usaha	Direktorat Pengembangan Pasar dan Informasi Ekspor	10
	56	Kepala Subbagian Tata Usaha	Direktorat Pengembangan Ekspor Produk Manufaktur	10
	57	Kepala Subbagian Tata Usaha	Direktorat Pengembangan Ekspor Jasa dan Produk Kreatif	10
	58	Kepala Subbagian Tata Usaha	Direktorat Pengembangan Ekspor Produk Primer	10
VII.	Inspektorat Jenderal			
	59	Kepala Subbagian Barang Milik Negara dan Rumah Tangga	Sekretariat Inspektorat Jenderal	10
	60	Kepala Subbagian Tata Usaha	Inspektorat I	10
	61	Kepala Subbagian Tata Usaha	Inspektorat II	10
	62	Kepala Subbagian Tata Usaha	Inspektorat III	10
	63	Kepala Subbagian Tata Usaha	Inspektorat IV	10
VIII.	Badan Pengawas Perdagangan Berjangka Komoditi			
	64	Kepala Subbagian Barang Milik Negara dan Rumah Tangga	Sekretariat Badan Pengawas Perdagangan Berjangka Komoditi	10
	65	Kepala Subbagian Tata Usaha	Kepala Biro Perundang-undangan Perdagangan Berjangka Komoditi, Sistem Resi Gudang, dan Pasar Lelang Komoditas	10
	66	Kepala Subbagian Tata Usaha	Kepala Biro Pengawasan dan Penindakan Perdagangan Berjangka Komoditi, Sistem Resi Gudang, dan Pasar Lelang Komoditas	10
	67	Kepala Subbagian Tata Usaha	Biro Pembinaan dan Pengembangan Sistem Resi Gudang dan Pasar Lelang Komoditas	10

NO	NAMA JABATAN			KELAS
	68	Kepala Subbagian Tata Usaha	Biro Pembinaan dan Pengembangan Perdagangan Berjangka Komoditi	10
	IX. Badan Kebijakan Perdagangan			
	69	Kepala Subbagian Barang Milik Negara dan Rumah Tangga	Sekretariat Badan Kebijakan Perdagangan	10
	70	Kepala Subbagian Tata Usaha	Pusat Kebijakan Perdagangan Domestik	10
	71	Kepala Subbagian Tata Usaha	Pusat Kebijakan Perdagangan Internasional	10
	72	Kepala Subbagian Tata Usaha	Pusat Kebijakan Ekspor Impor dan Pengamanan Perdagangan	10
	X. Badan Pengembangan Sumber Daya Manusia Perdagangan			
	73	Kepala Subbagian Barang Milik Negara dan Rumah Tangga	Sekretariat Badan Pengembangan Sumber Daya Manusia Perdagangan	10
	74	Kepala Subbagian Tata Usaha	Balai Pelatihan Aparatur Metrologi dan Mutu	10
	75	Kepala Subbagian Tata Usaha	Balai Pelatihan Aparatur Perdagangan Yogyakarta	10
	76	Kepala Subbagian Tata Usaha	Balai Pelatihan Aparatur Perdagangan Padang	10
	77	Kepala Subbagian Tata Usaha	Balai Pelatihan Aparatur Perdagangan Makassar	10
	78	Kepala Subbagian Administrasi Akademik dan Kemahasiswaan	Akademi Metrologi dan Instrumentasi	10
	79	Kepala Subbagian Administrasi Umum dan Keuangan		10
	80	Kepala Subbagian Tata Usaha	Balai Pelatihan Sumber Daya Manusia Metrologi, Mutu, dan Jasa Perdagangan	10

II. NAMA JABATAN DAN KELAS JABATAN NONMANAJERIAL DI LINGKUNGAN KEMENTERIAN PERDAGANGAN

NO.	NAMA JABATAN		KELAS
A.	JABATAN FUNGSIONAL		
	I.	Rumpun Manajemen	
		1	Analisis Kebijakan
		a.	Analisis Kebijakan Ahli Utama 14
		b.	Analisis Kebijakan Ahli Madya 12
		c.	Analisis Kebijakan Ahli Muda 10
		d.	Analisis Kebijakan Ahli Pertama 8
		2	Analisis Sumber Daya Manusia Aparatur
		a.	Analisis Sumber Daya Manusia Aparatur Ahli Madya 12
		b.	Analisis Sumber Daya Manusia Aparatur Ahli Muda 10
		c.	Analisis Sumber Daya Manusia Aparatur Ahli Pertama 8
		3	Pranata Sumber Daya Manusia Aparatur
		a.	Pranata Sumber Daya Manusia Aparatur Penyelia 8
		b.	Pranata Sumber Daya Manusia Aparatur Mahir 7
		c.	Pranata Sumber Daya Manusia Aparatur Terampil 6
		4	Perencana
		a.	Perencana Ahli Utama 14
		b.	Perencana Ahli Madya 12
		c.	Perencana Ahli Muda 10
		d.	Perencana Ahli Pertama 8
		5	Pengelola Pengadaan Barang/Jasa
		a.	Pengelola Pengadaan Barang/Jasa Ahli Madya 12
		b.	Pengelola Pengadaan Barang/Jasa Ahli Muda 10
		c.	Pengelola Pengadaan Barang/Jasa Ahli Pertama 8
		6	Asesor Sumber Daya Manusia Aparatur
		a.	Asesor Sumber Daya Manusia Aparatur Ahli Madya 12
		b.	Asesor Sumber Daya Manusia Aparatur Ahli Muda 10
		c.	Asesor Sumber Daya Manusia Aparatur Ahli Pertama 8
		7	Penata Laksana Barang
		a.	Penata Laksana Barang Penyelia 9
		b.	Penata Laksana Barang Mahir 8
		c.	Penata Laksana Barang Terampil 7
	II.	Rumpun Akuntan dan Anggaran	
		8	Auditor
		a.	Auditor Ahli Utama 14

NO.	NAMA JABATAN		KELAS
	b.	Auditor Ahli Madya	12
	c.	Auditor Ahli Muda	10
	d.	Auditor Ahli Pertama	8
	e.	Auditor Penyelia	9
	f.	Auditor Mahir	7
	g.	Auditor Terampil	6
	9	Analisis Pengelolaan Keuangan Anggaran Pendapatan dan Belanja Negara	
	a.	Analisis Pengelolaan Keuangan Anggaran Pendapatan dan Belanja Negara Ahli Madya	12
	b.	Analisis Pengelolaan Keuangan Anggaran Pendapatan dan Belanja Negara Ahli Muda	10
	c.	Analisis Pengelolaan Keuangan Anggaran Pendapatan dan Belanja Negara Ahli Pertama	8
	10	Analisis Anggaran	
	a.	Analisis Anggaran Ahli Madya	12
	b.	Analisis Anggaran Ahli Muda	10
	c.	Analisis Anggaran Ahli Pertama	8
	11	Pranata Keuangan Anggaran Pendapatan dan Belanja Negara	
	a.	Pranata Keuangan Anggaran Pendapatan dan Belanja Negara Penyelia	9
	b.	Pranata Keuangan Anggaran Pendapatan dan Belanja Negara Mahir	8
	c.	Pranata Keuangan Anggaran Pendapatan dan Belanja Negara Terampil	7
III.	Rumpun Hukum dan Peradilan		
	12	Perancang Peraturan Perundang-undangan	
	a.	Perancang Peraturan Perundang-undangan Ahli Utama	14
	b.	Perancang Peraturan Perundang-undangan Ahli Madya	12
	c.	Perancang Peraturan Perundang-undangan Ahli Muda	10
	d.	Perancang Peraturan Perundang-undangan Ahli Pertama	8
	13	Analisis Investigasi dan Pengamanan Perdagangan	
	a.	Analisis Investigasi dan Pengamanan Perdagangan Ahli Pertama	8
	14	Analisis Hukum	
	a.	Analisis Hukum Ahli Madya	11
	b.	Analisis Hukum Ahli Muda	9
	c.	Analisis Hukum Ahli Pertama	8
IV	Rumpun Kekomputeran		
	15	Pranata Komputer	
	a.	Pranata Komputer Ahli Madya	11
	b.	Pranata Komputer Ahli Muda	9
	c.	Pranata Komputer Ahli Pertama	8

NO.	NAMA JABATAN		KELAS	
		d.	Pranata Komputer Penyelia	8
		e.	Pranata Komputer Mahir	7
		f.	Pranata Komputer Terampil	6
	V	Rumpun Matematika, Statistik dan yang berkaitan		
		16	Statistisi	
		a.	Statistisi Ahli Madya	11
		b.	Statistisi Ahli Muda	9
		c.	Statistisi Ahli Pertama	8
		17	Asisten Statistisi	
		a.	Asisten Statistisi Penyelia	8
		b.	Asisten Statistisi Mahir	7
		c.	Asisten Statistisi Terampil	6
	VI	Rumpun Pengawas Kualitas dan Keamanan		
		18	Penera	
		a.	Penera Ahli Utama	14
		b.	Penera Ahli Madya	12
		c.	Penera Ahli Muda	10
		d.	Penera Ahli Pertama	8
		e.	Penera Penyelia	9
		f.	Penera Mahir	8
		g.	Penera Terampil	7
		19	Pranata Laboratorium Kemetrolgian	
		a.	Pranata Laboratorium Kemetrolgian Ahli Pertama	8
		20	Penguji Mutu Barang	
		a.	Penguji Mutu Barang Ahli Utama	14
		b.	Penguji Mutu Barang Ahli Madya	12
		c.	Penguji Mutu Barang Ahli Muda	10
		d.	Penguji Mutu Barang Ahli Pertama	8
		e.	Penguji Mutu Barang Penyelia	9
		f.	Penguji Mutu Barang Mahir	8
		g.	Penguji Mutu Barang Terampil	7
		21	Pengawas Perdagangan	
		a.	Pengawas Perdagangan Ahli Utama	14
		b.	Pengawas Perdagangan Ahli Madya	12
		c.	Pengawas Perdagangan Ahli Muda	10
		d.	Pengawas Perdagangan Ahli Pertama	8
		22	Pemeriksa Perdagangan Berjangka Komoditi	
		a.	Pemeriksa Perdagangan Berjangka Komoditi Ahli Pertama	8
		23	Penjamin Mutu Produk	
		a.	Penjamin Mutu Produk Ahli Pertama	8
	VII	Rumpun Penerangan dan Seni Budaya		
		24	Pranata Hubungan Masyarakat	
		a.	Pranata Hubungan Masyarakat Ahli Madya	11

NO.	NAMA JABATAN			KELAS
		b.	Pranata Hubungan Masyarakat Ahli Muda	9
		c.	Pranata Hubungan Masyarakat Ahli Pertama	8
		d.	Pranata Hubungan Masyarakat Penyelia	8
		e.	Pranata Hubungan Masyarakat Mahir	7
		f.	Pranata Hubungan Masyarakat Terampil	6
	VIII	Rumpun Arsiparis, Pustakawan dan yang berkaitan		
		25	Arsiparis	
		a.	Arsiparis Ahli Madya	11
		b.	Arsiparis Ahli Muda	9
		c.	Arsiparis Ahli Pertama	8
		d.	Arsiparis Penyelia	8
		e.	Arsiparis Mahir	7
		f.	Arsiparis Terampil	6
		26	Pustakawan	
		a.	Pustakawan Ahli Madya	11
		b.	Pustakawan Ahli Muda	9
		c.	Pustakawan Ahli Pertama	8
		27	Asisten Perpustakaan	
		a.	Asisten Perpustakaan Penyelia	8
		b.	Asisten Perpustakaan Mahir	7
		c.	Asisten Perpustakaan Terampil	6
	IX	Rumpun Kesehatan		
		28	Dokter	
		a.	Dokter Ahli Madya	12
		b.	Dokter Ahli Muda	10
		c.	Dokter Ahli Pertama	9
		29	Dokter Gigi	
		a.	Dokter Gigi Ahli Madya	12
		b.	Dokter Gigi Ahli Muda	10
		c.	Dokter Gigi Ahli Pertama	9
		30	Pranata Laboratorium Kesehatan	
		a.	Pranata Laboratorium Kesehatan Ahli Madya	11
		b.	Pranata Laboratorium Kesehatan Ahli Muda	9
		c.	Pranata Laboratorium Kesehatan Ahli Pertama	8
		d.	Pranata Laboratorium Kesehatan Penyelia	8
		e.	Pranata Laboratorium Kesehatan Mahir	7
		f.	Pranata Laboratorium Kesehatan Terampil	6
		31	Apoteker	
		a.	Apoteker Ahli Madya	11
		b.	Apoteker Ahli Muda	9
		c.	Apoteker Ahli Pertama	8

NO.	NAMA JABATAN		KELAS	
	32	Asisten Apoteker		
		a.	Asisten Apoteker Penyelia	8
		b.	Asisten Apoteker Mahir	7
		c.	Asisten Apoteker Terampil	6
	33	Perawat		
		a.	Perawat Ahli Madya	11
		b.	Perawat Ahli Muda	9
		c.	Perawat Ahli Pertama	8
		d.	Perawat Penyelia	8
		e.	Perawat Mahir	7
		f.	Perawat Terampil	6
	34	Terapis Gigi dan Mulut		
		a.	Terapis Gigi dan Mulut Penyelia	8
		b.	Terapis Gigi dan Mulut Mahir	7
		c.	Terapis Gigi dan Mulut Terampil	6
35	Bidan			
	a.	Bidan Ahli Madya	11	
	b.	Bidan Ahli Muda	9	
	c.	Bidan Ahli Pertama	8	
X	Rumpun Pendidikan Tingkat Pendidikan Tinggi			
	36	Dosen		
		a.	Dosen Lektor Kepala	13
		b.	Dosen Lektor	11
	c.	Dosen Asisten Ahli	9	
XI	Rumpun Pendidikan Lainnya			
	37	Widyaiswara		
		a.	Widyaiswara Ahli Utama	14
		b.	Widyaiswara Ahli Madya	12
		c.	Widyaiswara Ahli Muda	10
		d.	Widyaiswara Ahli Pertama	8
	38	Pengembang Teknologi Pembelajaran		
		a.	Pengembang Teknologi Pembelajaran Ahli Madya	12
		b.	Pengembang Teknologi Pembelajaran Ahli Muda	10
		c.	Pengembang Teknologi Pembelajaran Ahli Pertama	8
	39	Pranata Laboratorium Pendidikan		
a.		Pranata Laboratorium Pendidikan Ahli Muda	9	
b.		Pranata Laboratorium Pendidikan Ahli Pertama	8	
c.		Pranata Laboratorium Pendidikan Penyelia	8	
d.		Pranata Laboratorium Pendidikan Mahir	7	
	e.	Pranata Laboratorium Pendidikan Terampil	6	

NO.	NAMA JABATAN		KELAS		
XII	Rumpun imigrasi, pajak dan asisten profesional				
	40	Negosiator Perdagangan			
		a.	Negosiator Perdagangan Ahli Utama	14	
		b.	Negosiator Perdagangan Ahli Madya	12	
		c.	Negosiator Perdagangan Ahli Muda	10	
		d.	Negosiator Perdagangan Ahli Pertama	8	
	XIII	Rumpun asisten profesional yang berhubungan dengan keuangan dan penjualan			
		36	Analisis Perdagangan		
			a.	Analisis Perdagangan Ahli Utama	14
			b.	Analisis Perdagangan Ahli Madya	12
c.			Analisis Perdagangan Ahli Muda	10	
d.	Analisis Perdagangan Ahli Pertama	8			
B.	JABATAN PELAKSANA				
1.	Penelaah Teknis Kebijakan	7			
2.	Penata Kelola Hukum dan Perundang-undangan	7			
3.	Penelaah Pengembangan Jasa Sertifikasi dan Pengujian	7			
4.	Fasilitator Perdagangan	7			
5.	Pengawas Perdagangan Berjangka Komoditi	7			
6.	Pengawas Barang Beredar dan Jasa	7			
7.	Surveyor Perdagangan	7			
8.	Penata Layanan Operasional	7			
9.	Pengolah Data dan Informasi	6			
10.	Penata Keprotokolan	6			
11.	Pengelola Layanan Operasional	6			
12.	Pengadministrasi Perkantoran	5			
13.	Operator Layanan Operasional	5			
14.	Pengelola Umum Operasional	1			

III. NAMA JABATAN DAN KELAS JABATAN STAF KHUSUS MENTERI DI LINGKUNGAN KEMENTERIAN PERDAGANGAN

NO.	NAMA JABATAN	KELAS
1.	Staf Khusus Menteri	16

MENTERI PERDAGANGAN REPUBLIK INDONESIA,

ttd.

BUDI SANTOSO

LAMPIRAN II
 PERATURAN MENTERI PERDAGANGAN REPUBLIK INDONESIA
 NOMOR 12 TAHUN 2025
 TENTANG PERUBAHAN ATAS PERATURAN MENTERI
 PERDAGANGAN NOMOR 19 TAHUN 2024 TENTANG JABATAN,
 KELAS JABATAN, DAN PETA JABATAN DI LINGKUNGAN
 KEMENTERIAN PERDAGANGAN

PETA JABATAN DI LINGKUNGAN KEMENTERIAN PERDAGANGAN

I. PETA JABATAN DI LINGKUNGAN SEKRETARIAT JENDERAL
 A. PETA JABATAN BIRO PERENCANAAN

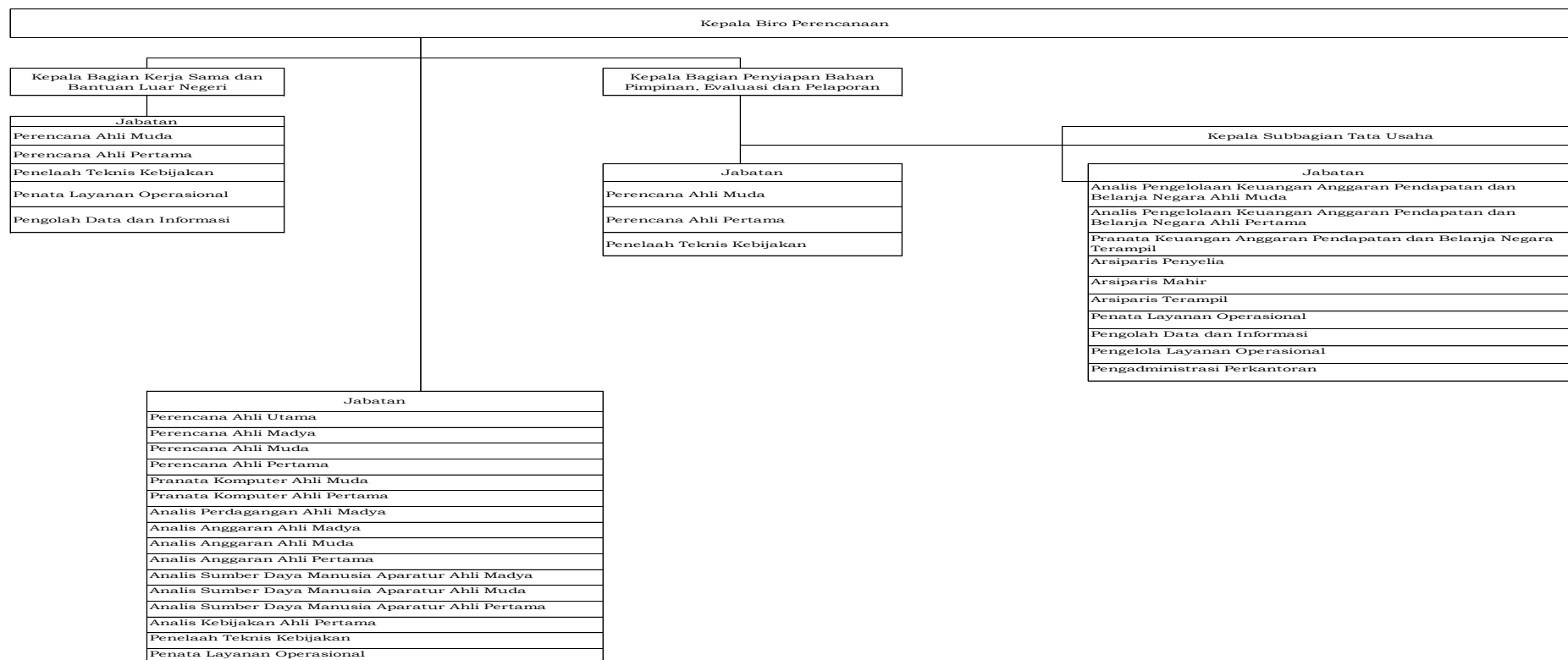

B. PETA JABATAN BIRO ORGANISASI DAN SUMBER DAYA MANUSIA

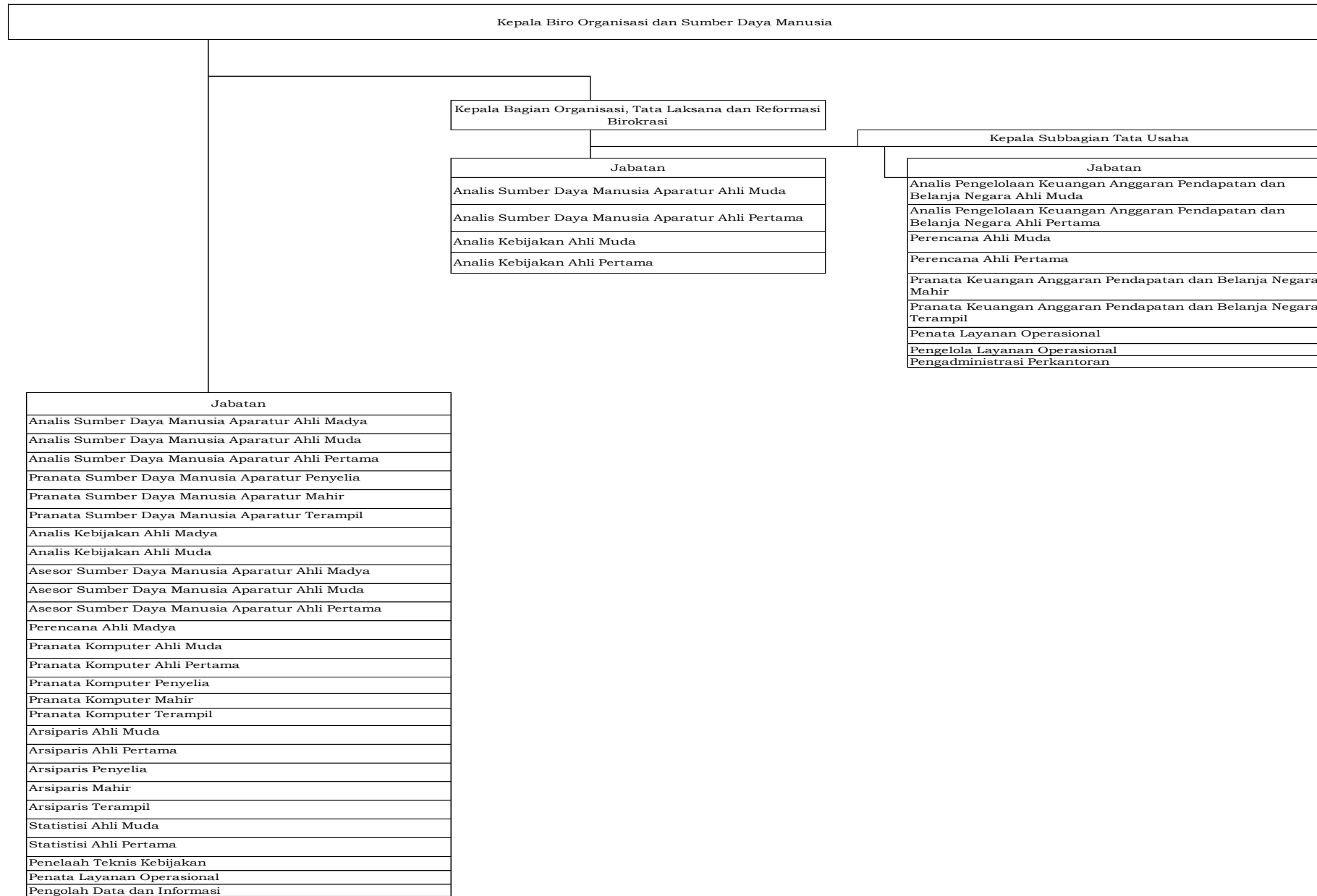

C. PETA JABATAN BIRO KEUANGAN

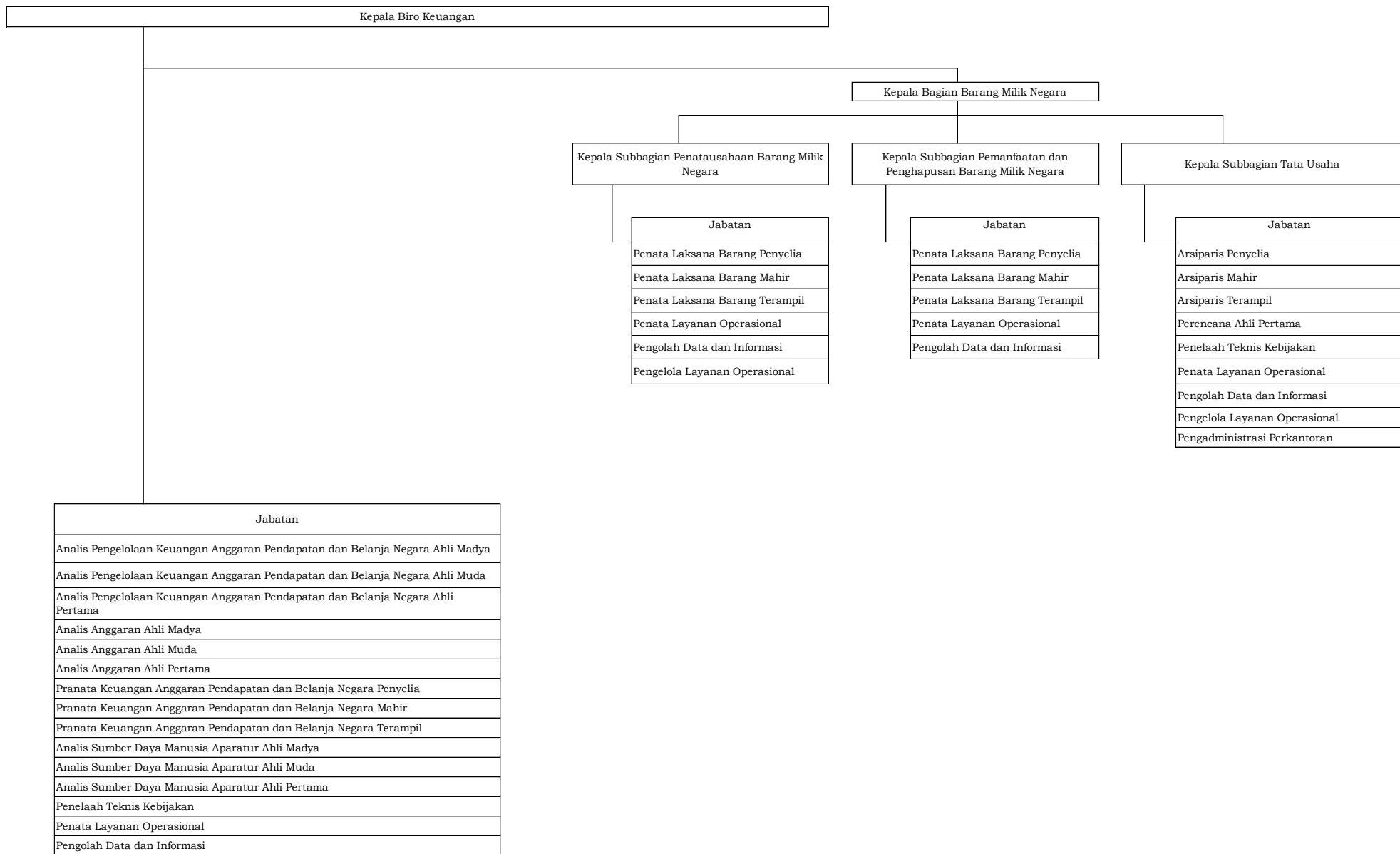

D. PETA JABATAN BIRO HUKUM

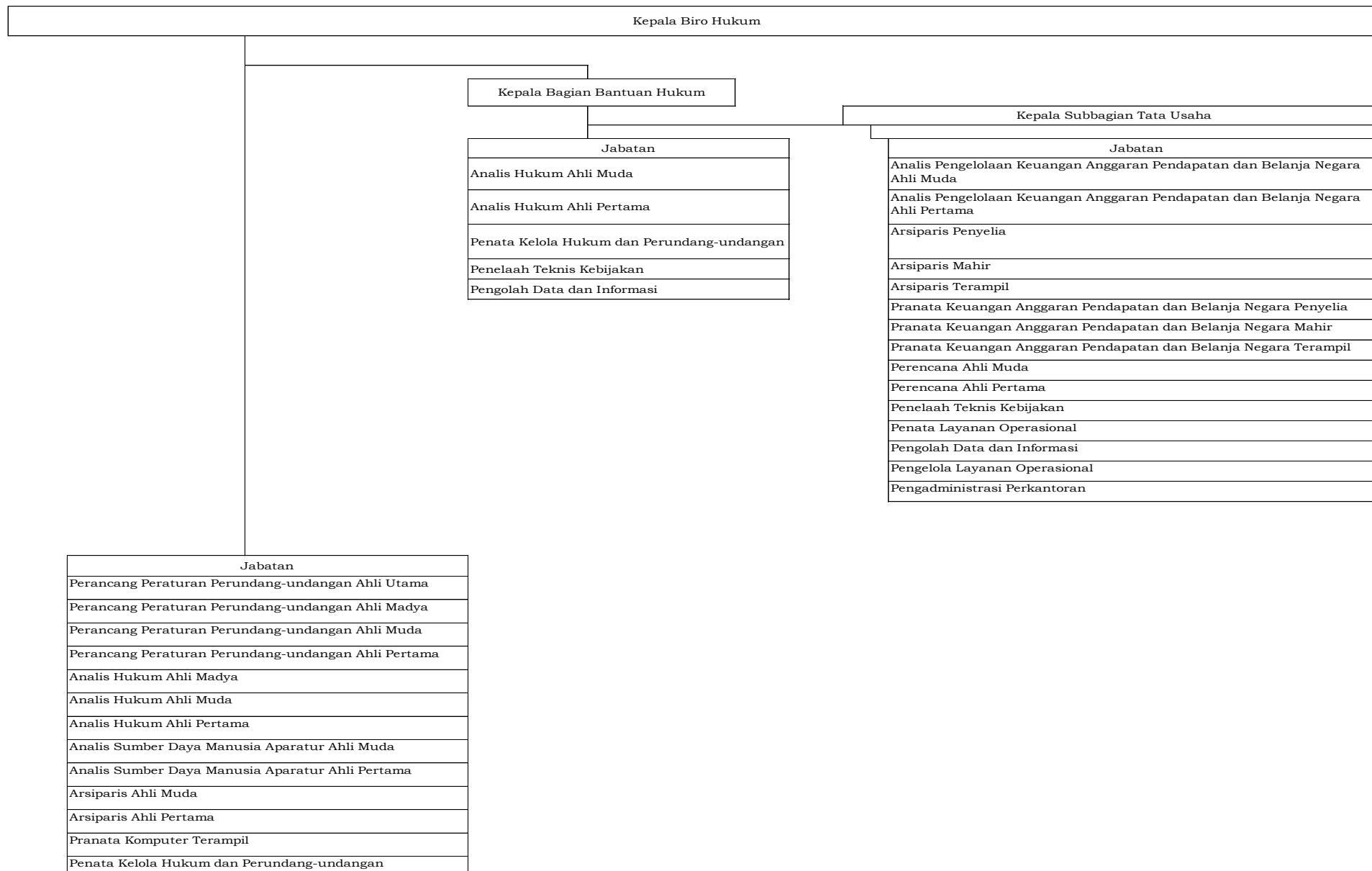

E. PETA JABATAN BIRO UMUM DAN LAYANAN PENGADAAN

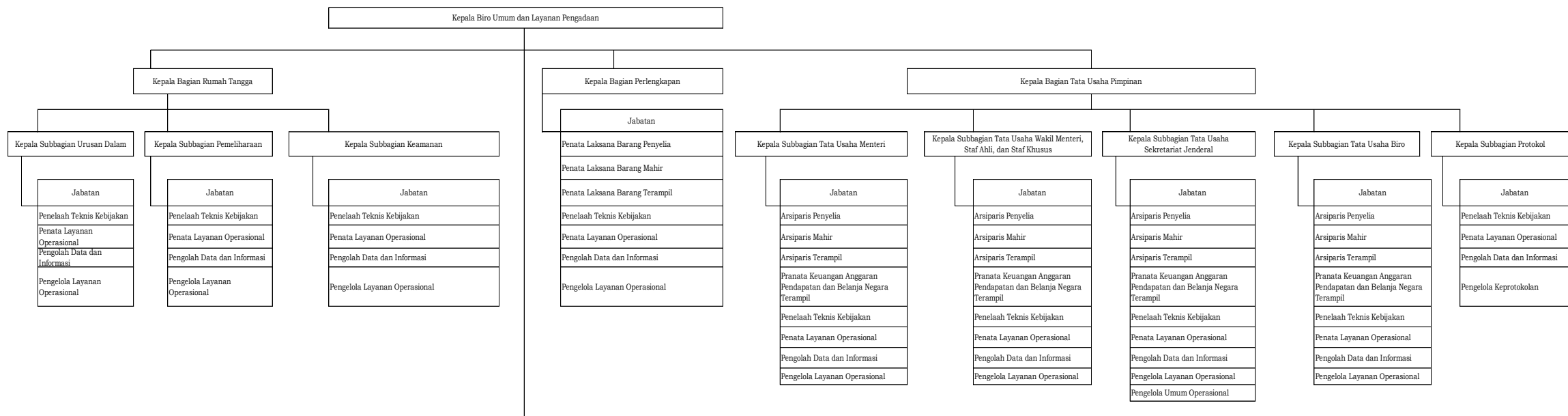

PETA JABATAN BIRO UMUM DAN LAYANAN PENGADAAN

Kepala Biro Umum dan Layanan Pengadaan	
Jabatan	
Dokter Gigi Ahli Madya	Pranata Keuangan Anggaran Pendapatan dan Belanja Negara Mahir
Dokter Gigi Ahli Muda	Pranata Keuangan Anggaran Pendapatan dan Belanja Negara Terampil
Dokter Gigi Ahli Pertama	Analisis Sumber Daya Manusia Aparatur Ahli Madya
Dokter Ahli Madya	Analisis Sumber Daya Manusia Aparatur Ahli Muda
Dokter Ahli Muda	Analisis Sumber Daya Manusia Aparatur Ahli Pertama
Dokter Ahli Pertama	Perencana Ahli Muda
Apoteker Ahli Muda	Perencana Ahli Pertama
Apoteker Ahli Pertama	Arsiparis Ahli Madya
Asisten Apoteker Penyelia	Arsiparis Ahli Muda
Asisten Apoteker Mahir	Arsiparis Ahli Pertama
Asisten Apoteker Terampil	Arsiparis Penyelia
Perawat Penyelia	Arsiparis Mahir
Perawat Mahir	Arsiparis Terampil
Perawat Terampil	Pranata Komputer Ahli Muda
Terapis Gigi dan Mulut Terampil	Pranata Komputer Ahli Pertama
Bidan Ahli Madya	Pranata Komputer Penyelia
Bidan Ahli Muda	Pranata Komputer Mahir
Bidan Ahli Pertama	Pranata Komputer Terampil
Pranata Laboratorium Kesehatan Penyelia	Penata Laksana Barang Penyelia
Pranata Laboratorium Kesehatan Mahir	Penata Laksana Barang Mahir
Pranata Laboratorium Kesehatan Terampil	Penata Laksana Barang Terampil
Pengelola Pengadaan Barang/Jasa Ahli Madya	Penelaah Teknis Kebijakan
Pengelola Pengadaan Barang/Jasa Ahli Muda	Penata Layanan Operasional
Pengelola Pengadaan Barang/Jasa Ahli Pertama	Pengolah Data dan Informasi
Analisis Pengelolaan Keuangan Anggaran Pendapatan dan Belanja Negara Ahli Muda	Pengadministrasi Perkantoran
Analisis Pengelolaan Keuangan Anggaran Pendapatan dan Belanja Negara Ahli Pertama	

F. PETA JABATAN BIRO HUBUNGAN MASYARAKAT

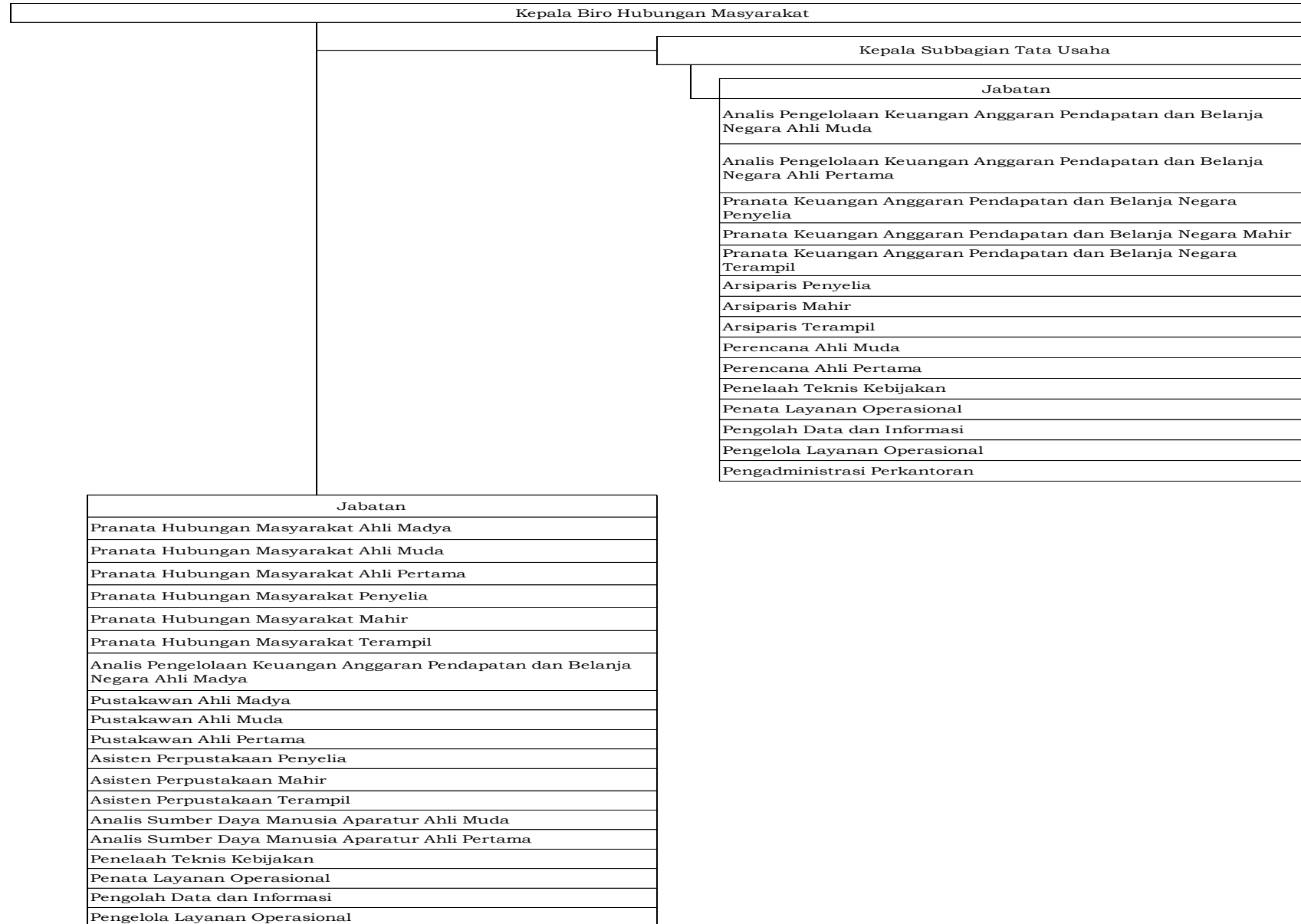

G. PETA JABATAN BIRO ADVOKASI PERDAGANGAN

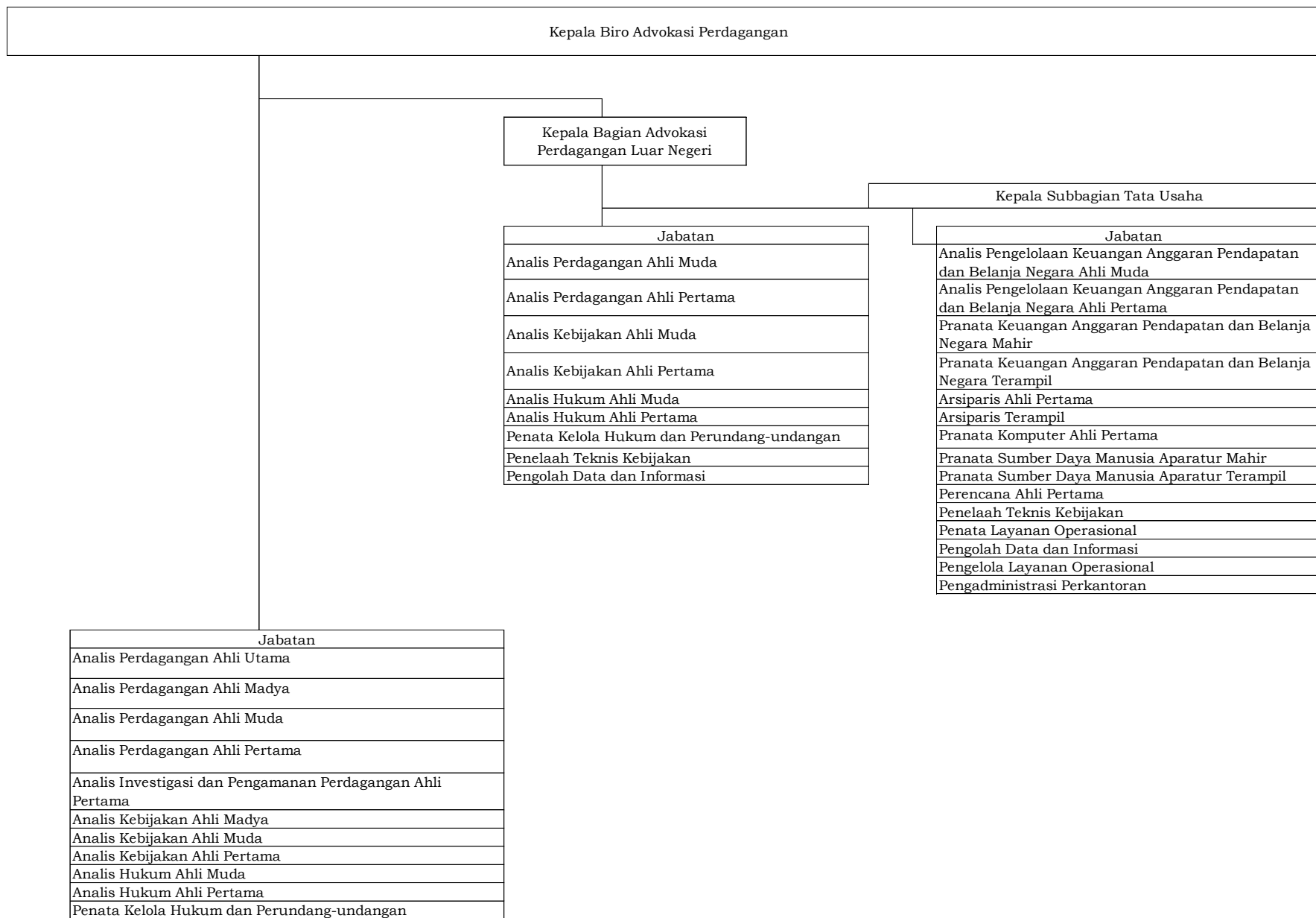

H. PETA JABATAN PUSAT DATA DAN SISTEM INFORMASI

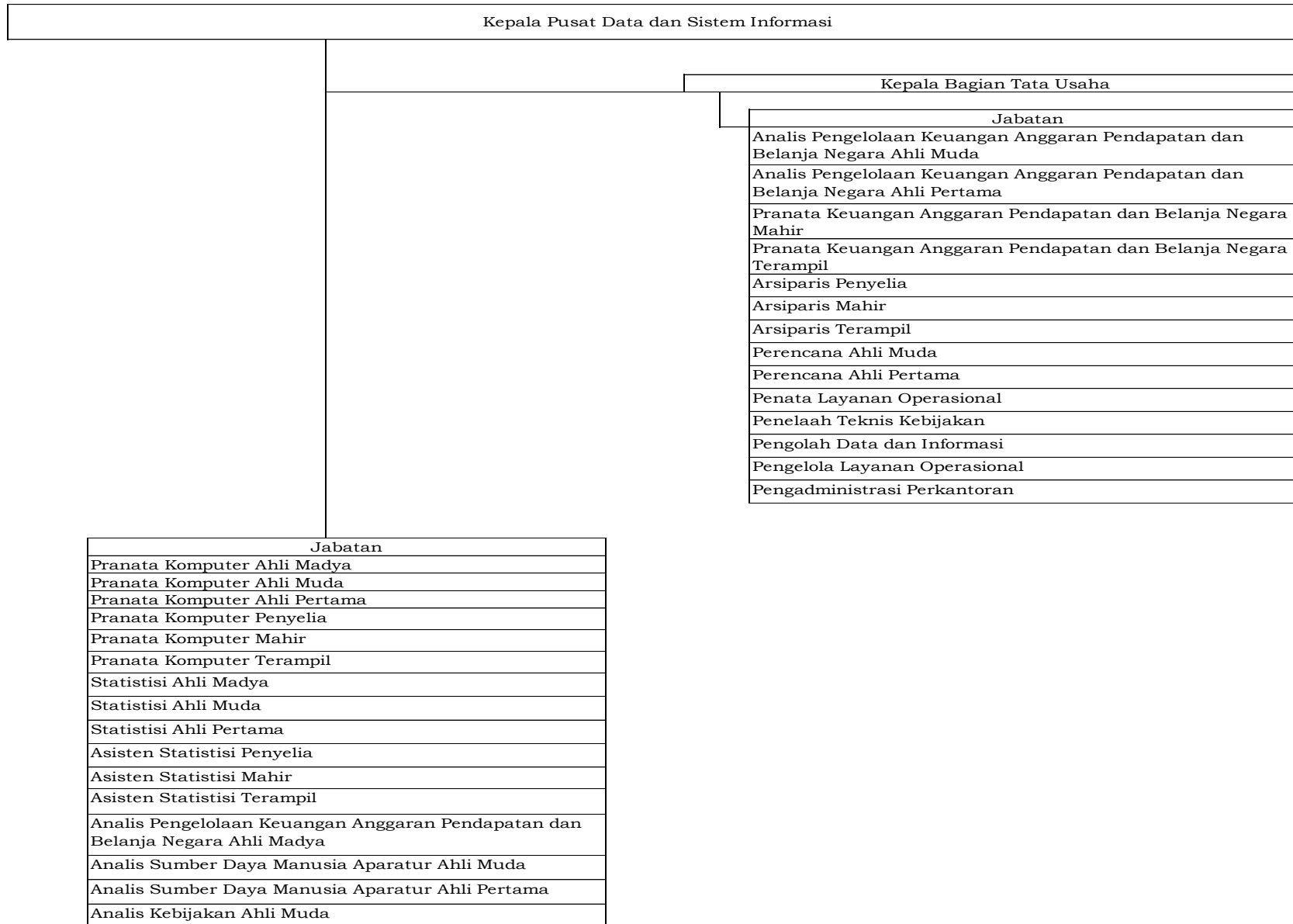

II. PETA JABATAN DI LINGKUNGAN DIREKTORAT JENDERAL PERDAGANGAN DALAM NEGERI
 A. PETA JABATAN SEKRETARIAT DIREKTORAT JENDERAL PERDAGANGAN DALAM NEGERI

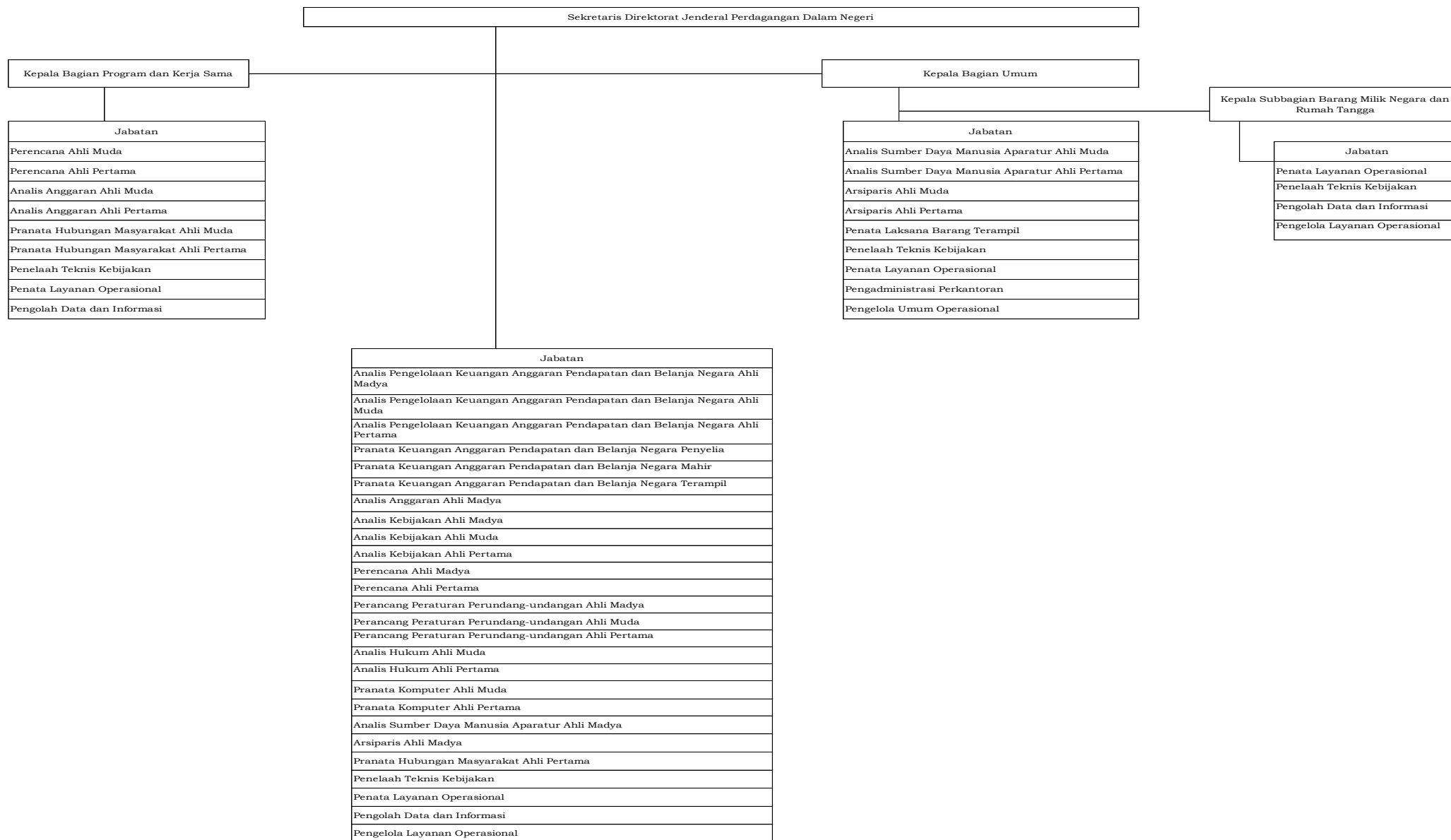

B. PETA JABATAN DIREKTORAT BINA USAHA PERDAGANGAN

Direktur Bina Usaha Perdagangan	
	Kepala Subbagian Tata Usaha
	Jabatan
	Analisis Pengelolaan Keuangan Anggaran Pendapatan dan Belanja Negara Ahli Muda
	Analisis Pengelolaan Keuangan Anggaran Pendapatan dan Belanja Negara Ahli Pertama
	Pranata Keuangan Anggaran Pendapatan dan Belanja Negara Mahir
	Pranata Keuangan Anggaran Pendapatan dan Belanja Negara Terampil
	Pranata Sumber Daya Manusia Aparatur Terampil
	Arsiparis Terampil
	Perencana Ahli Muda
	Perencana Ahli Pertama
	Penata Layanan Operasional
	Penelaah Teknis Kebijakan
	Pengolah Data dan Informasi
	Pengelola Layanan Operasional
	Pengadministrasi Perkantoran
	Pengelola Umum Operasional
	Jabatan
Analisis Perdagangan Ahli Madya	
Analisis Perdagangan Ahli Muda	
Analisis Perdagangan Ahli Pertama	
Analisis Kebijakan Ahli Madya	
Analisis Kebijakan Ahli Muda	
Analisis Kebijakan Ahli Pertama	
Statistisi Ahli Pertama	
Asisten Statistisi Penyelia	
Asisten Statistisi Mahir	
Asisten Statistisi Terampil	
Penelaah Teknis Kebijakan	
Penata Layanan Operasional	
Fasilitator Perdagangan	
Surveyor Perdagangan	

C. PETA JABATAN DIREKTORAT SARANA PERDAGANGAN DAN LOGISTIK

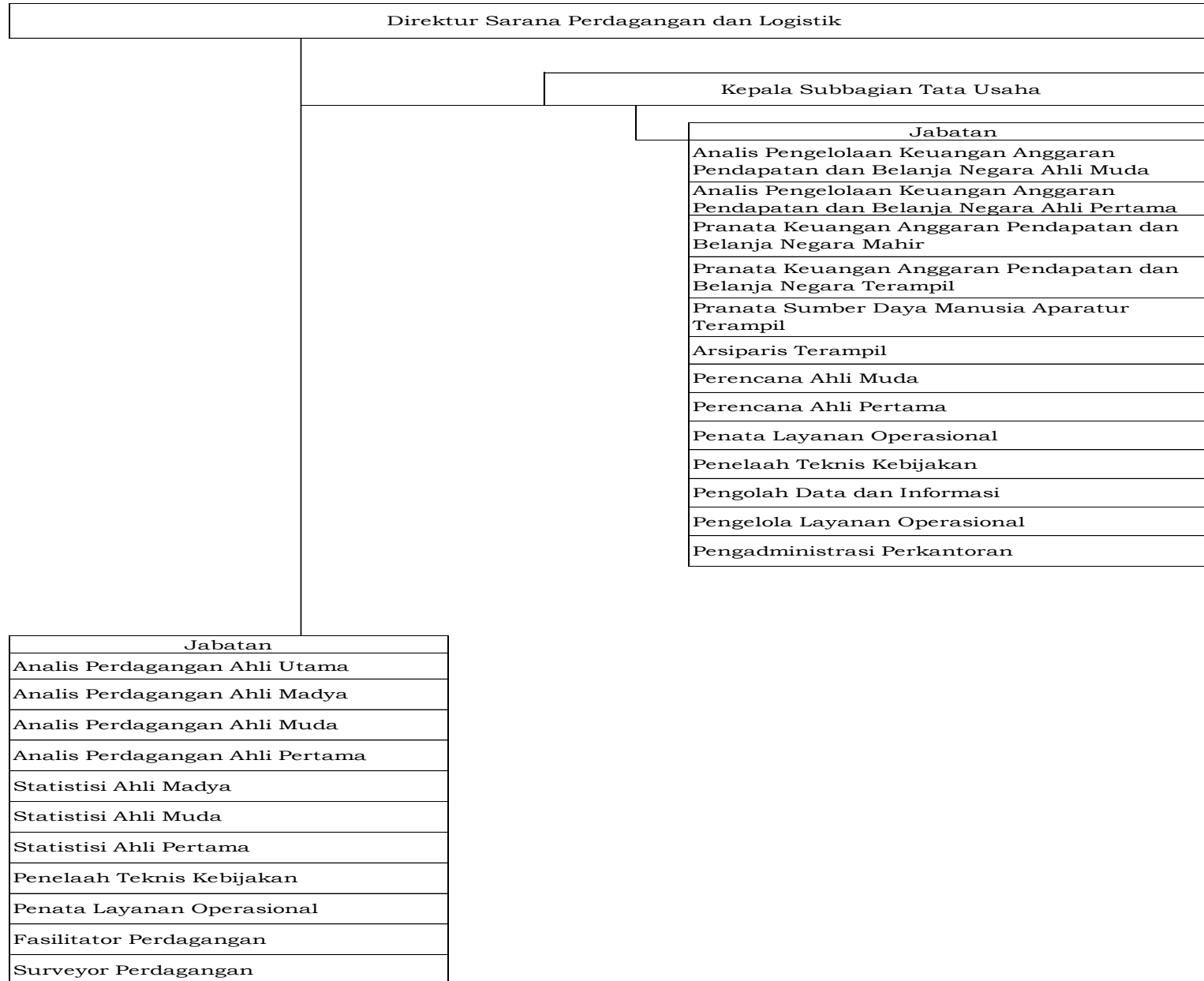

D. PETA JABATAN DIREKTORAT BINA PASAR DALAM NEGERI

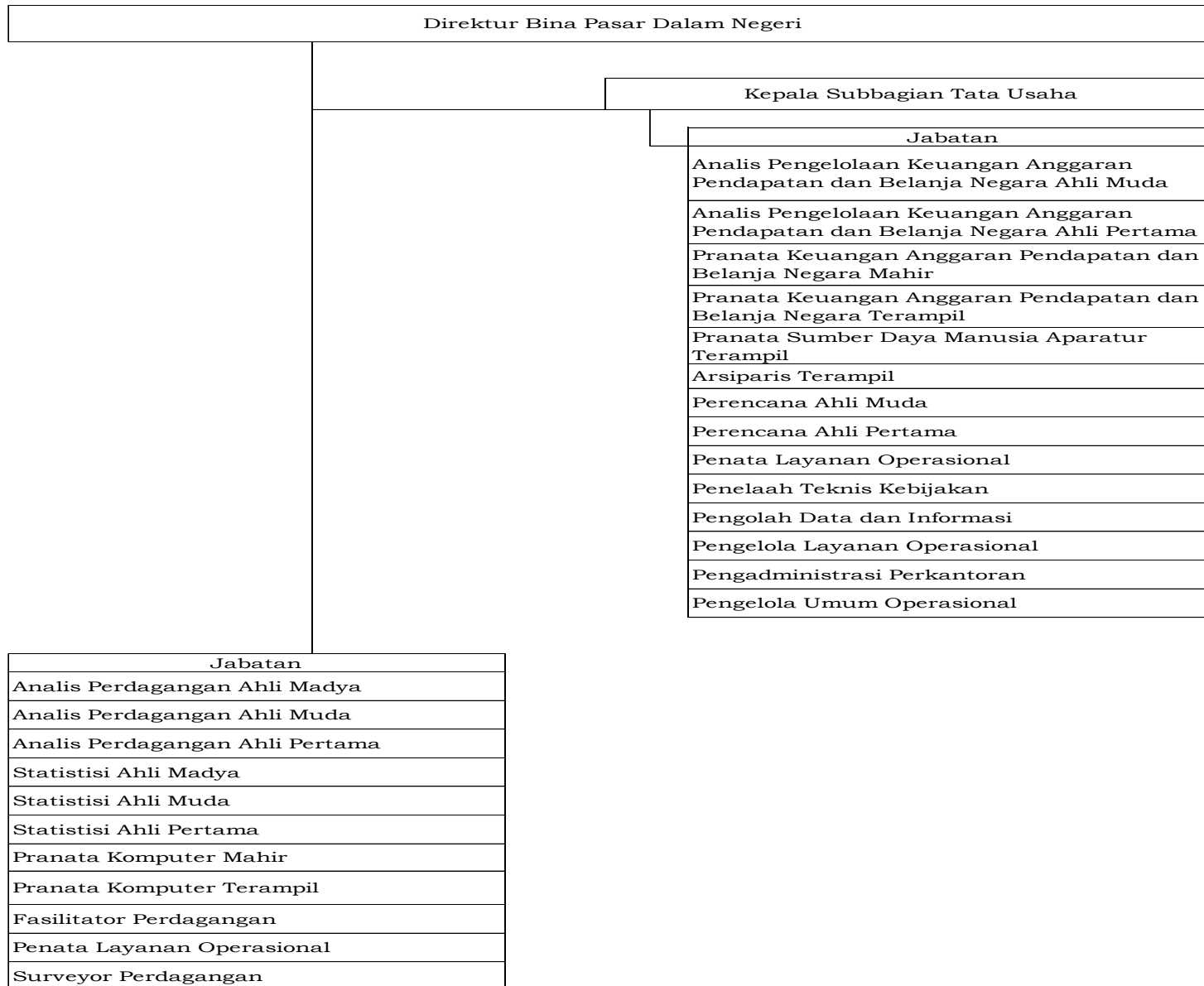

E. PETA JABATAN DIREKTORAT PEMASARAN PRODUK DALAM NEGERI

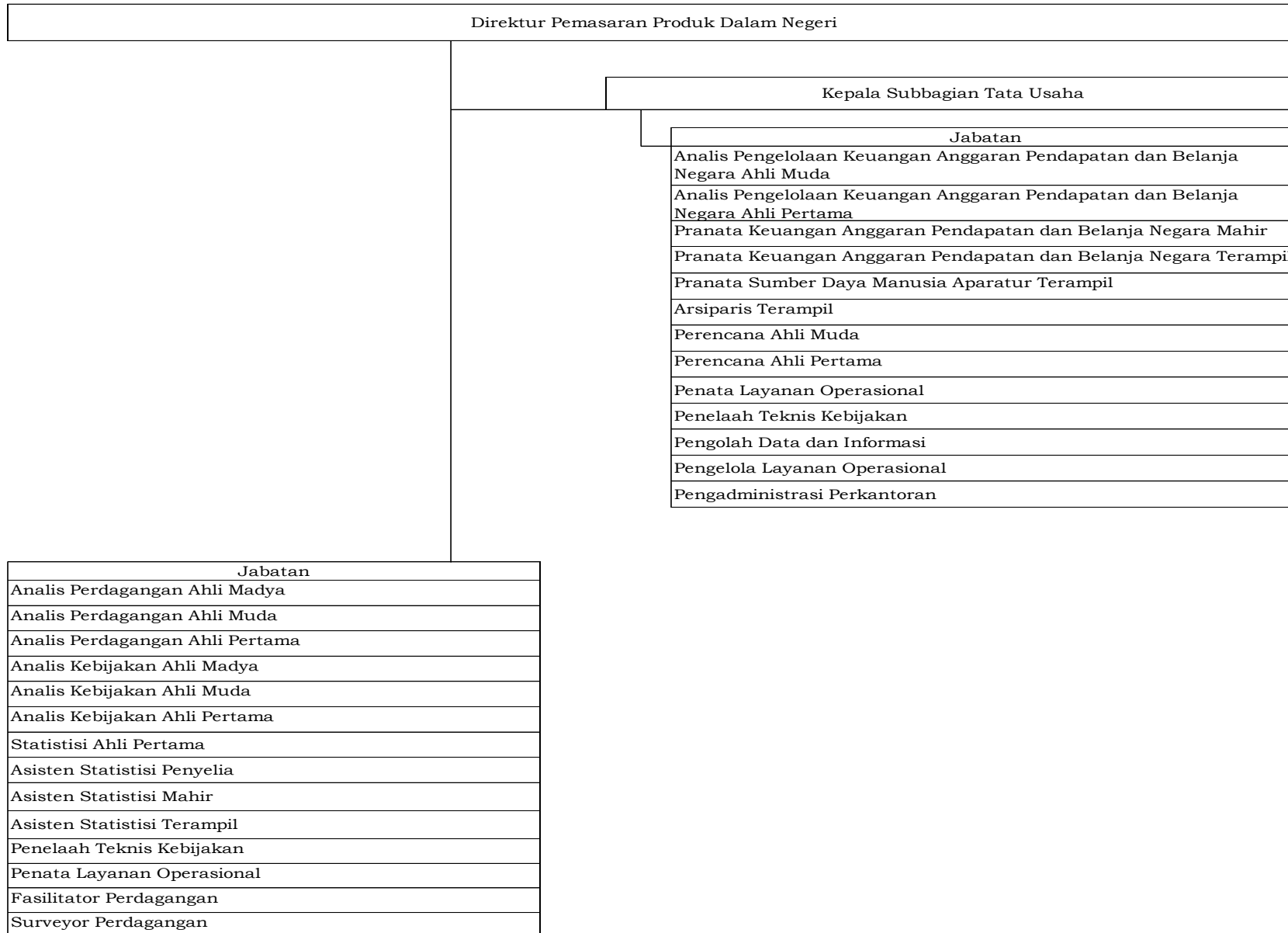

F. PETA JABATAN DIREKTORAT PERDAGANGAN MELALUI SISTEM ELEKTRONIK DAN PERDAGANGAN JASA

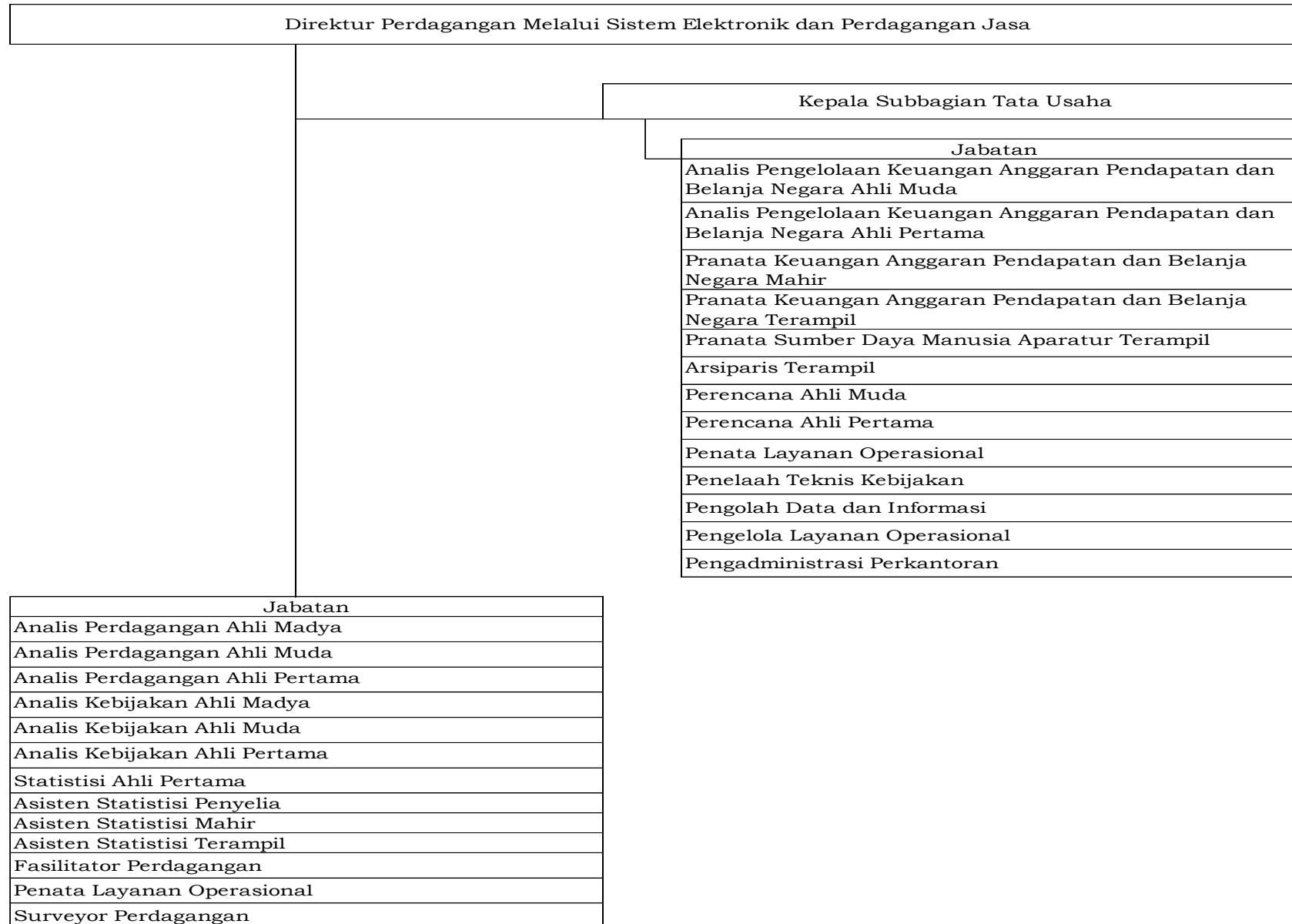

III. PETA JABATAN DI LINGKUNGAN DIREKTORAT JENDERAL PERLINDUNGAN KONSUMEN DAN TERTIB NIAGA

A. PETA JABATAN SEKRETARIAT DIREKTORAT JENDERAL PERLINDUNGAN KONSUMEN DAN TERTIB NIAGA

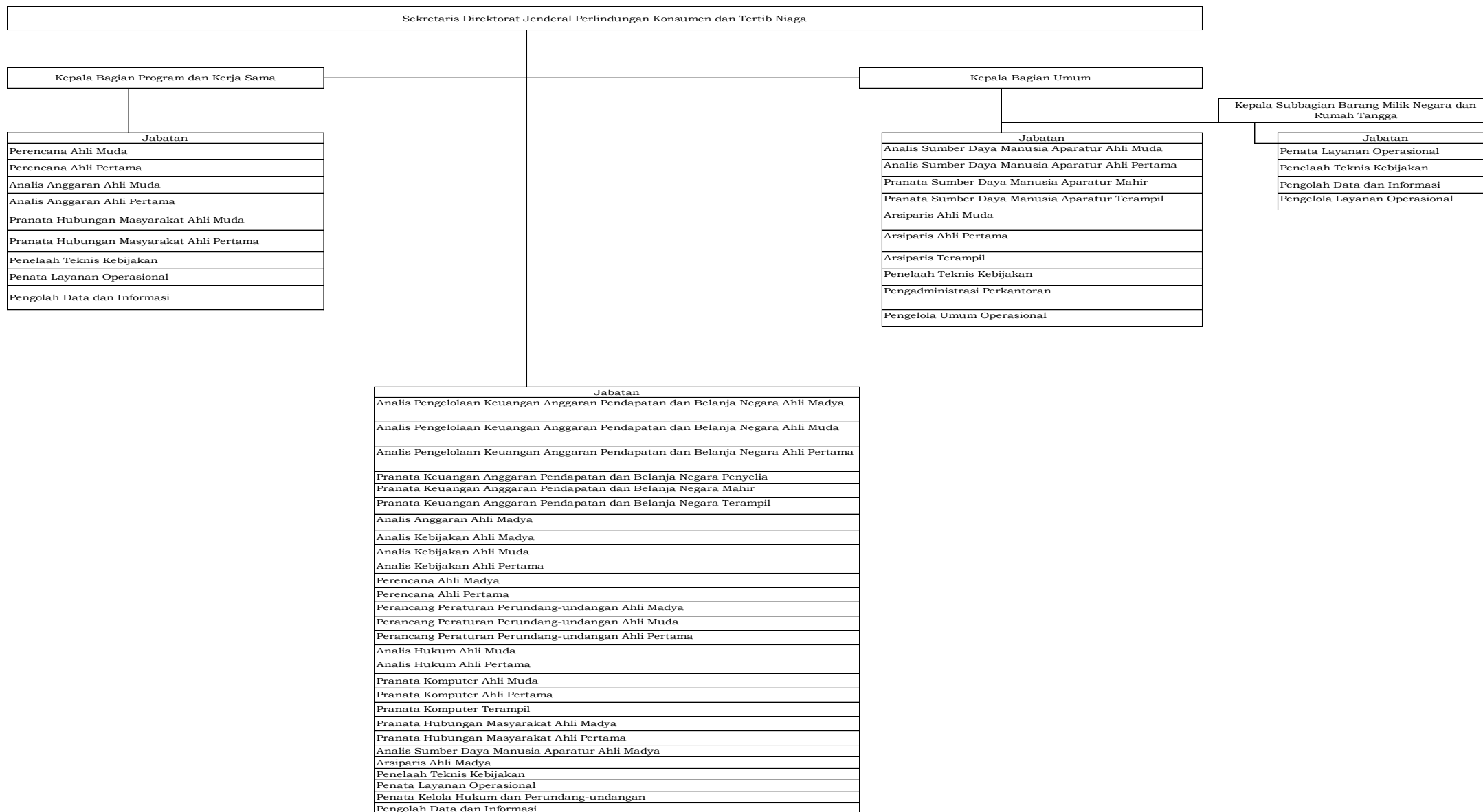

B. PETA JABATAN DIREKTORAT PEMBERDAYAAN KONSUMEN

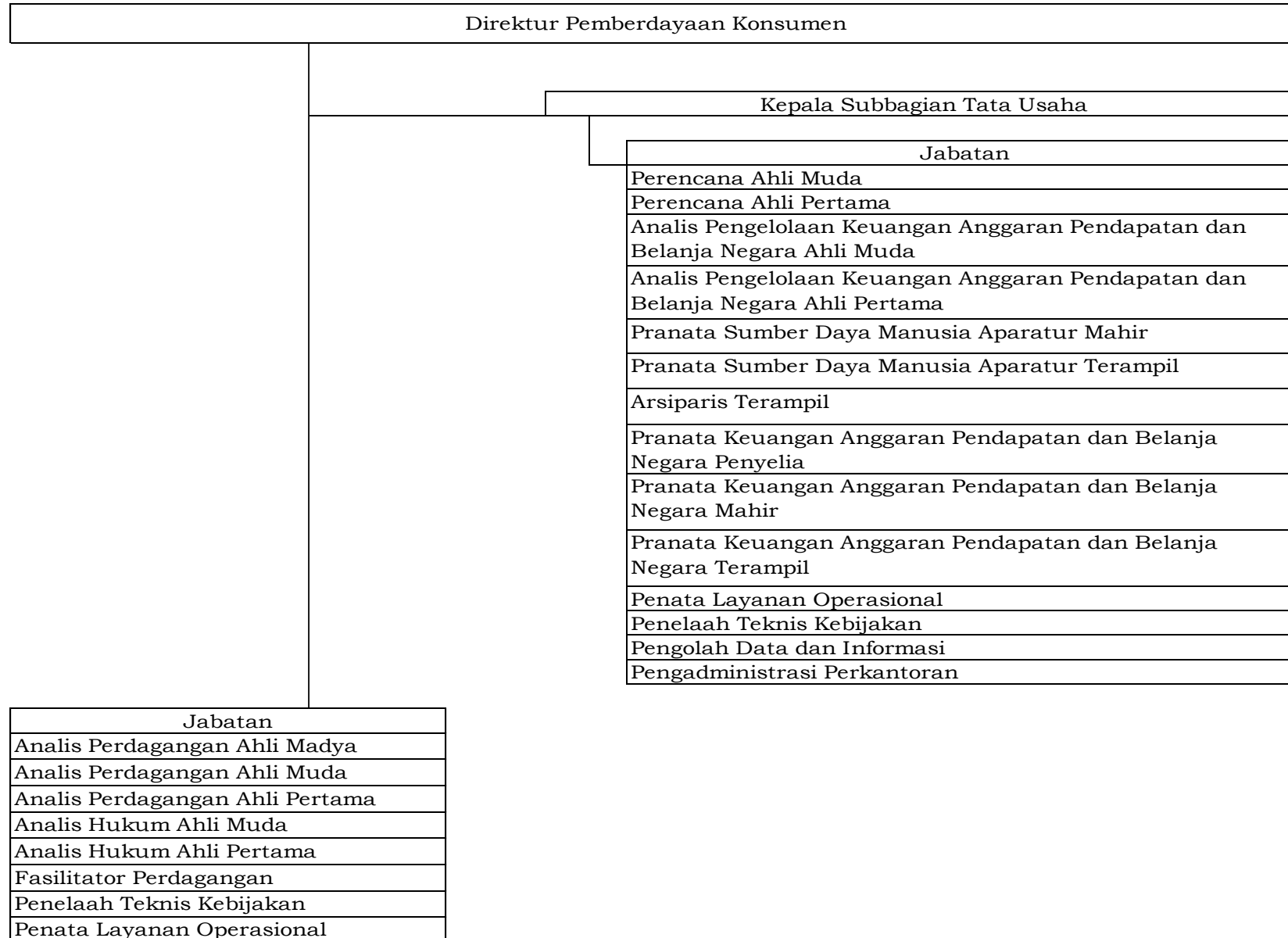

C. PETA JABATAN DIREKTORAT STANDARDISASI DAN PENGENDALIAN MUTU

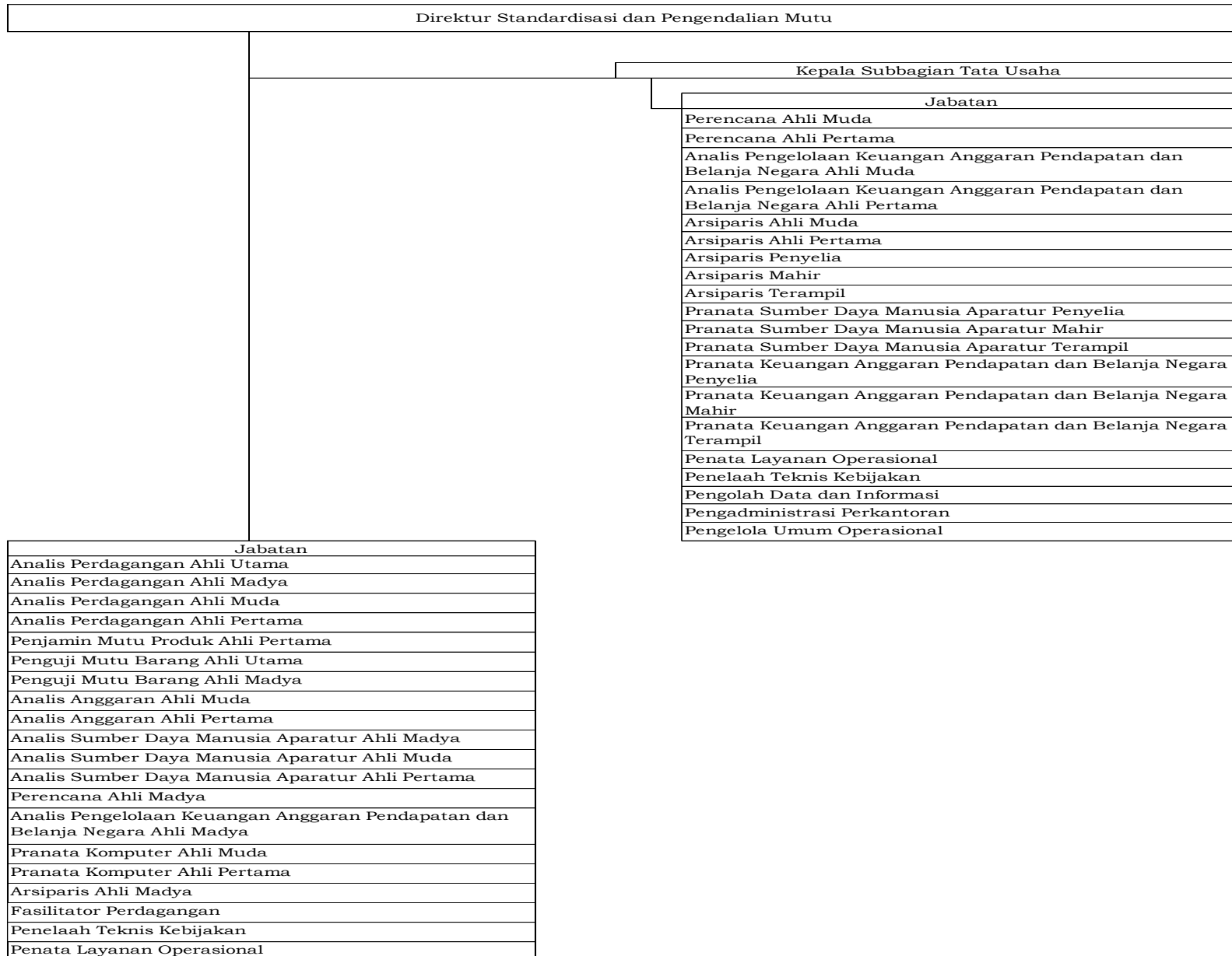

D. PETA JABATAN BALAI PENGUJIAN MUTU BARANG

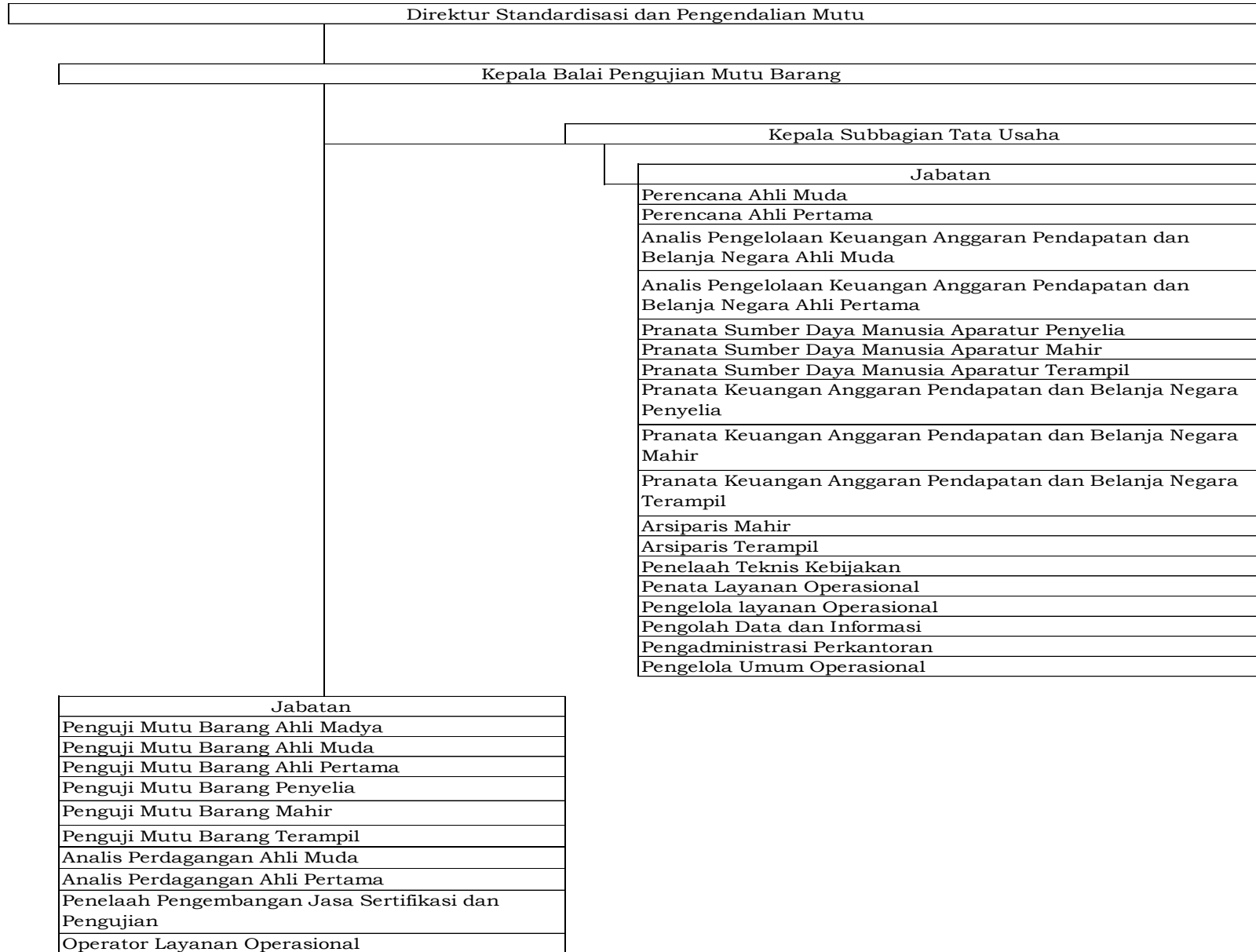

E. PETA JABATAN BALAI KALIBRASI

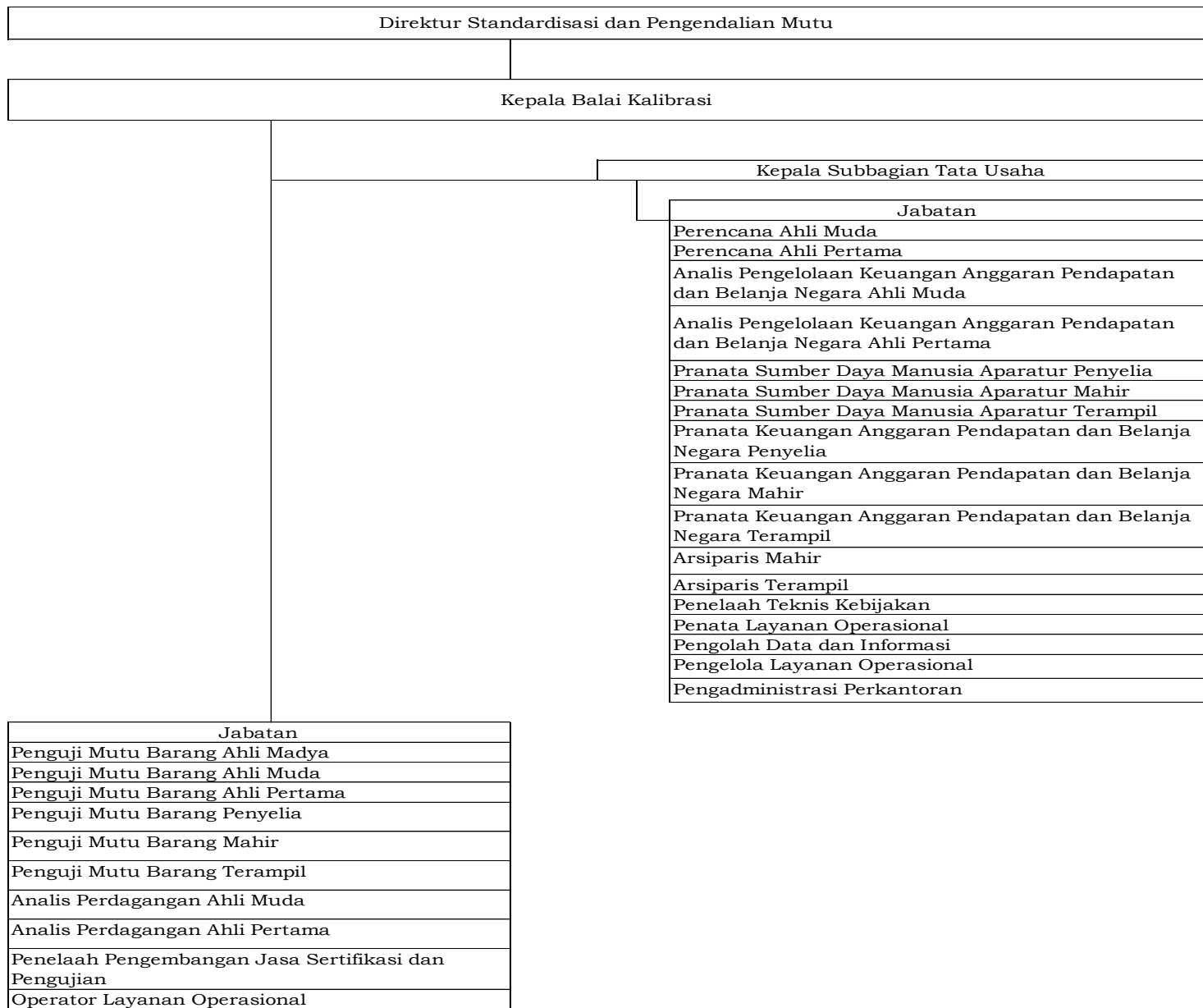

F. PETA JABATAN BALAI SERTIFIKASI

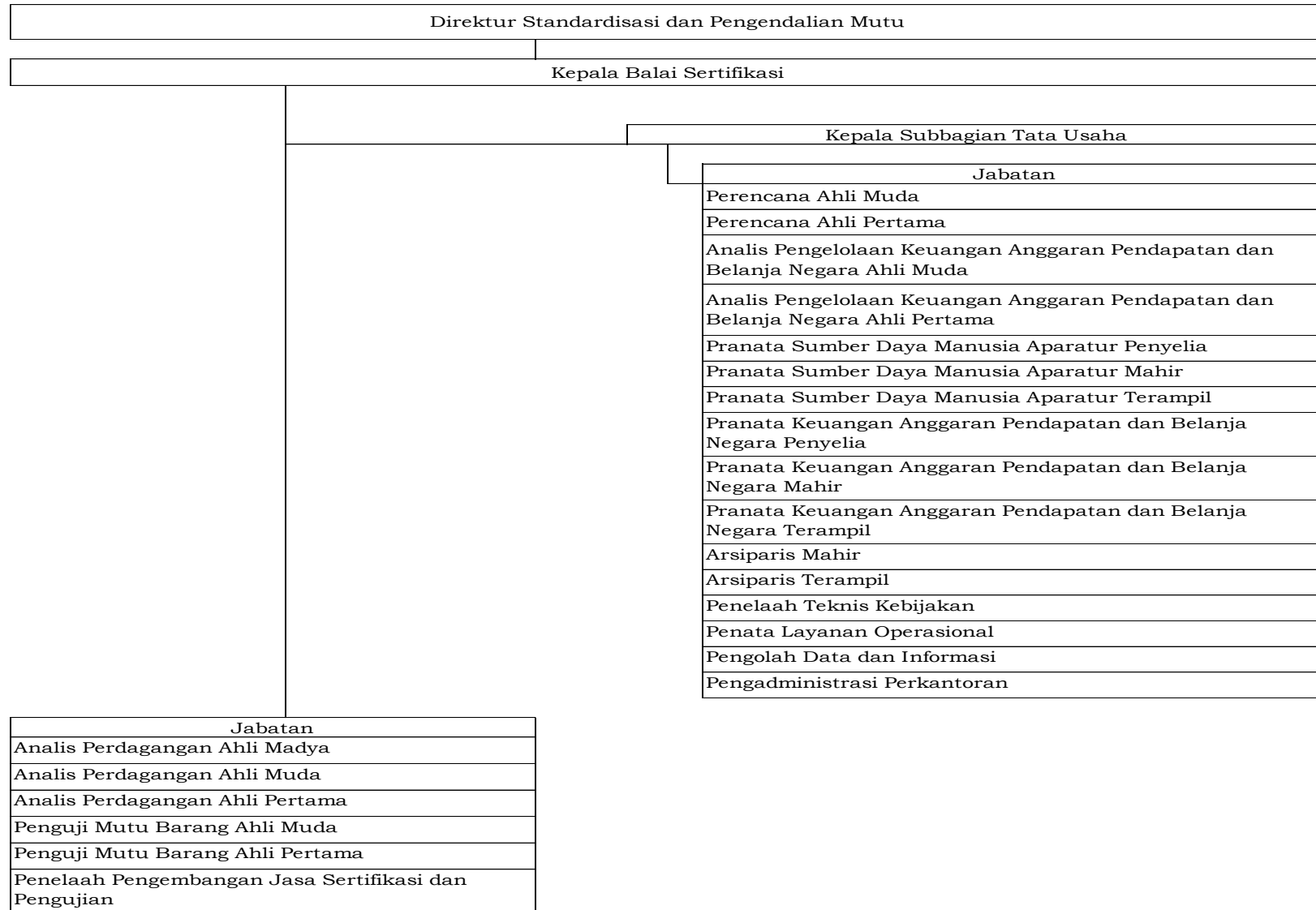

G. PETA JABATAN DIREKTORAT METROLOGI

Direktur Metrologi	
	Kepala Subbagian Tata Usaha
	Jabatan
	Perencana Ahli Muda
	Perencana Ahli Pertama
	Analisis Pengelolaan Keuangan Anggaran Pendapatan dan Belanja Negara Ahli Muda
	Analisis Pengelolaan Keuangan Anggaran Pendapatan dan Belanja Negara Ahli Pertama
	Arsiparis Ahli Muda
	Arsiparis Ahli Pertama
	Pranata Keuangan Anggaran Pendapatan dan Belanja Negara Penyelia
	Pranata Keuangan Anggaran Pendapatan dan Belanja Negara Mahir
	Pranata Keuangan Anggaran Pendapatan dan Belanja Negara Terampil
	Pranata Komputer Ahli Pertama
	Pranata Komputer Mahir
	Pranata Komputer Terampil
	Arsiparis Penyelia
	Arsiparis Mahir
	Arsiparis Terampil
	Pranata Sumber Daya Manusia Aparatur Penyelia
	Pranata Sumber Daya Manusia Aparatur Mahir
	Pranata Sumber Daya Manusia Aparatur Terampil
	Penata Layanan Operasional
	Penelaah Teknis Kebijakan
	Pengolah Data dan Informasi
	Pengelola Layanan Operasional
	Pengadministrasi Perkantoran
	Jabatan
	Penera Ahli Utama
	Penera Ahli Madya
	Penera Ahli Muda
	Penera Ahli Pertama
	Pengawas Perdagangan Ahli Madya
	Pengawas Perdagangan Ahli Muda
	Pengawas Perdagangan Ahli Pertama
	Analisis Perdagangan Ahli Muda
	Analisis Perdagangan Ahli Pertama
	Analisis Kebijakan Ahli Madya
	Analisis Kebijakan Ahli Muda
	Analisis Kebijakan Ahli Pertama
	Analisis Sumber Daya Manusia Aparatur Ahli Madya
	Analisis Sumber Daya Manusia Aparatur Ahli Muda
	Analisis Sumber Daya Manusia Aparatur Ahli Pertama
	Perencana Ahli Madya
	Statistisi Ahli Muda
	Statistisi Ahli Pertama
	Arsiparis Ahli Madya
	Penelaah Teknis Kebijakan
	Penata Layanan Operasional

H. PETA JABATAN BALAI PENGUJIAN ALAT UKUR, ALAT TAKAR, ALAT TIMBANG, DAN ALAT PERLENGKAPAN

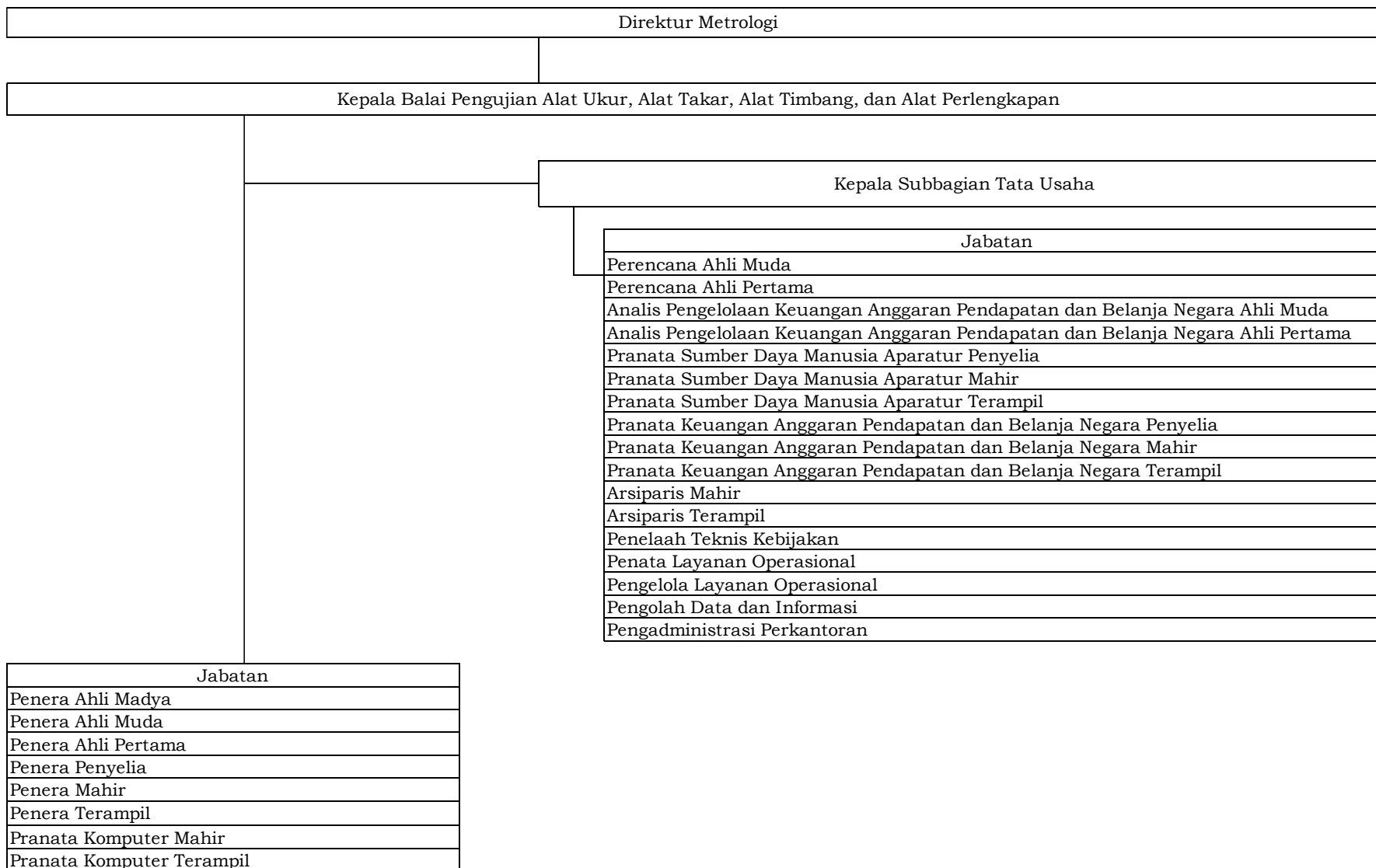

I. PETA JABATAN BALAI PENGELOLAAN STANDAR UKURAN METROLOGI LEGAL

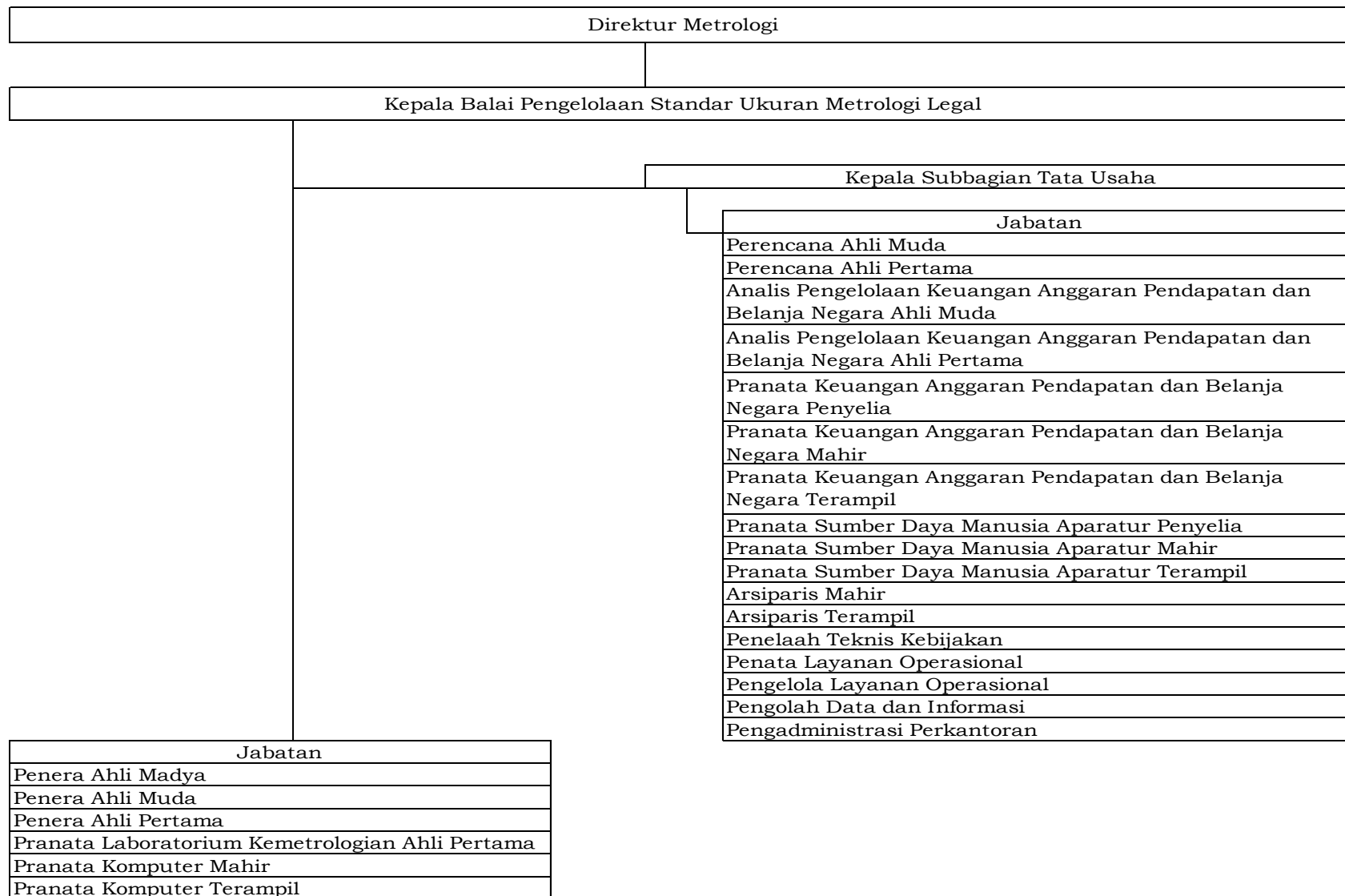

J. PETA JABATAN BALAI STANDARDISASI METROLOGI LEGAL REGIONAL I

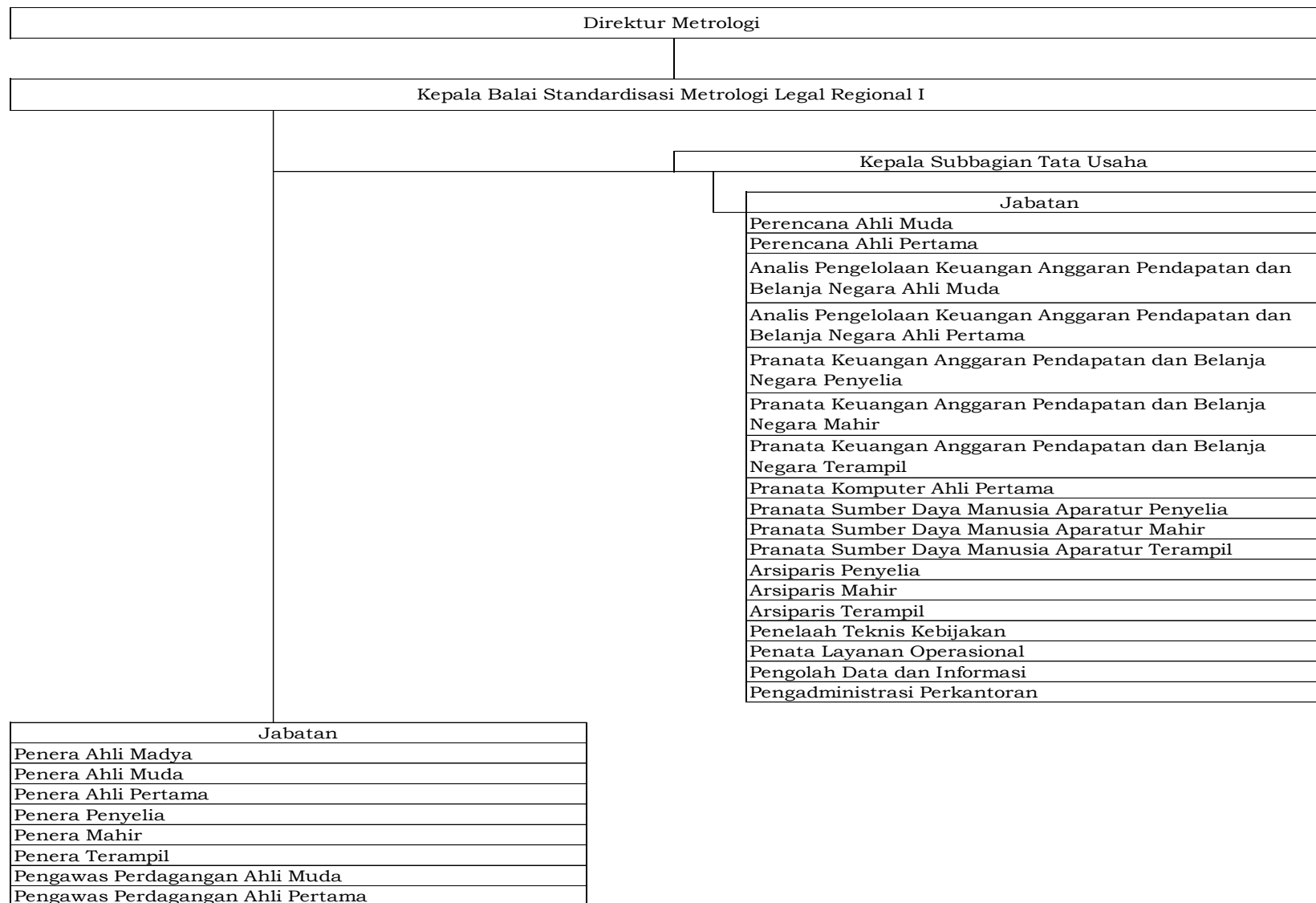

K. PETA JABATAN BALAI STANDARDISASI METROLOGI LEGAL REGIONAL II

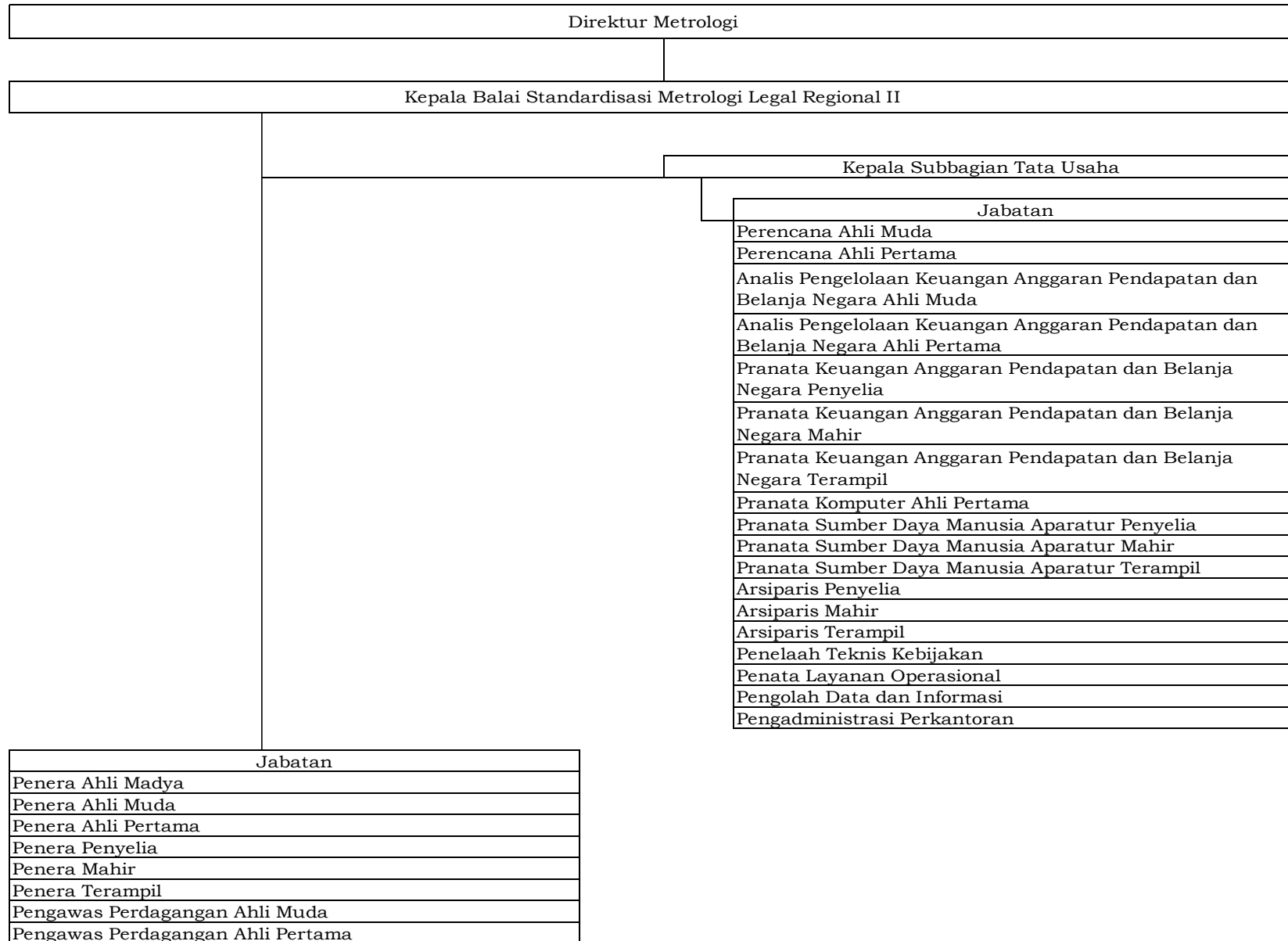

L. PETA JABATAN BALAI STANDARDISASI METROLOGI LEGAL REGIONAL III

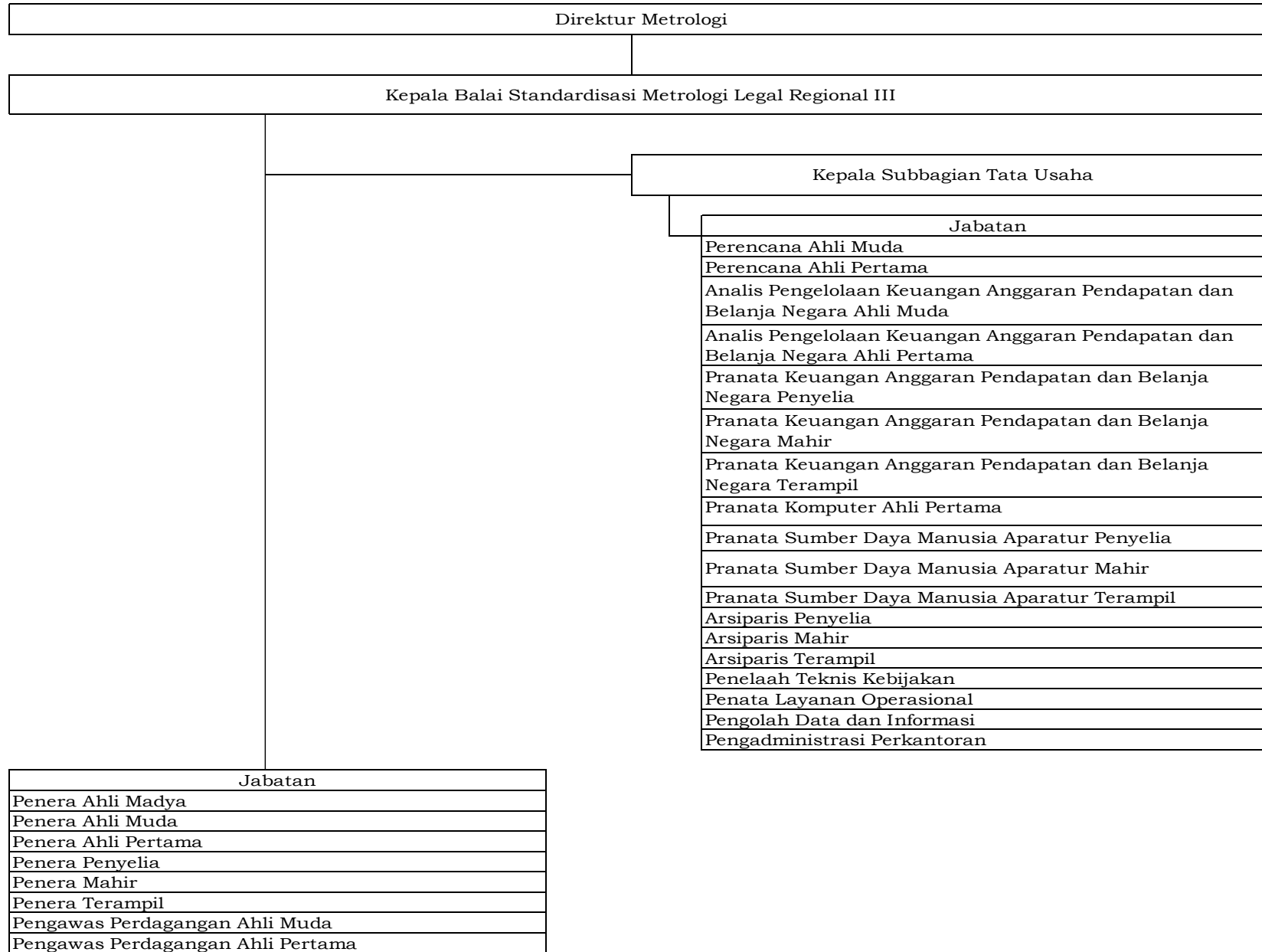

M. PETA JABATAN BALAI STANDARDISASI METROLOGI LEGAL REGIONAL IV

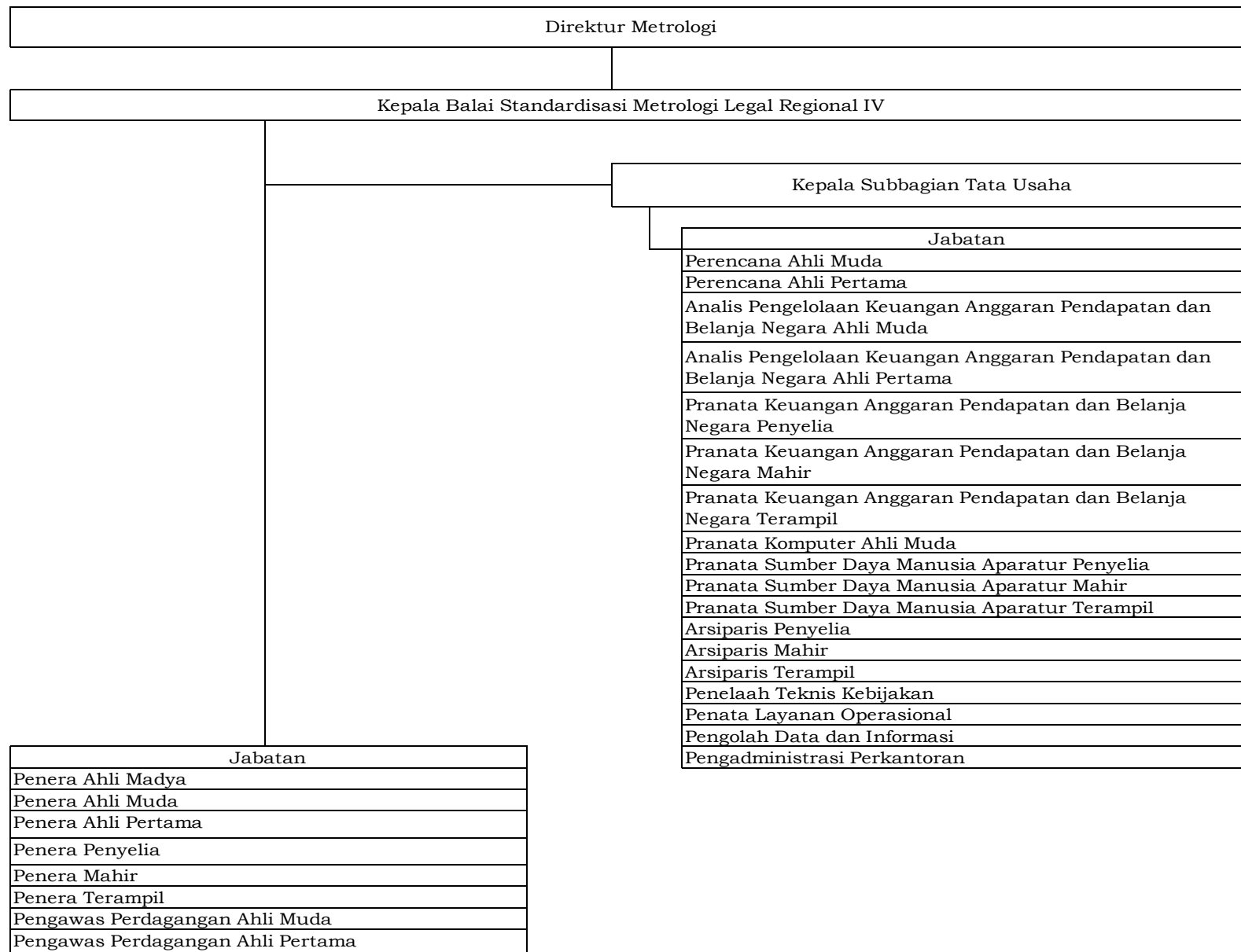

N. PETA JABATAN DIREKTORAT PENGAWASAN BARANG BEREDAR DAN JASA

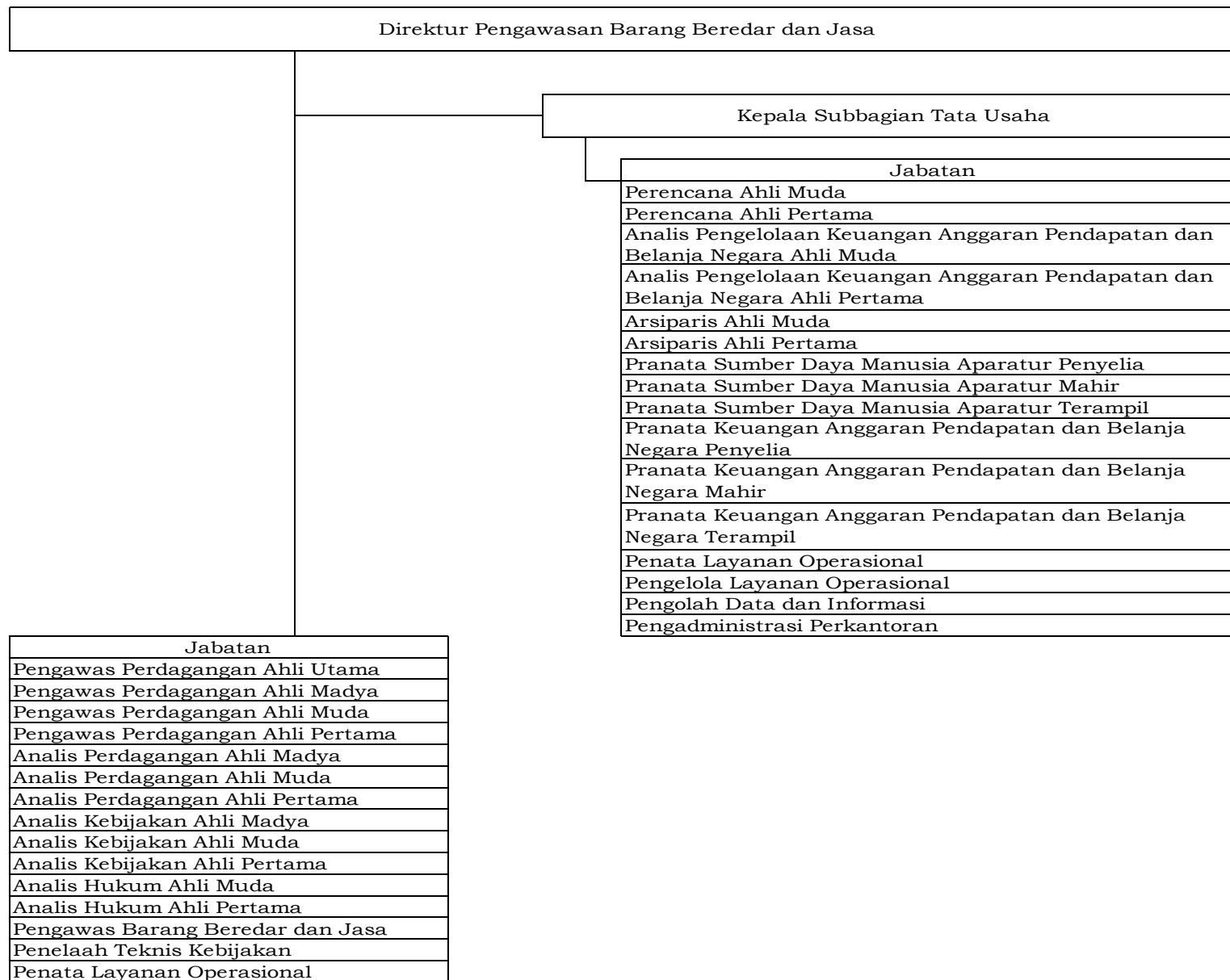

O. PETA JABATAN DIREKTORAT TERTIB NIAGA

Direktur Tertib Niaga	
	Kepala Subbagian Tata Usaha
	Jabatan
	Perencana Ahli Muda
	Perencana Ahli Pertama
	Analisis Pengelolaan Keuangan Anggaran Pendapatan dan Belanja Negara Ahli Muda
	Analisis Pengelolaan Keuangan Anggaran Pendapatan dan Belanja Negara Ahli Pertama
	Pranata Sumber Daya Manusia Aparatur Penyelia
	Pranata Sumber Daya Manusia Aparatur Mahir
	Pranata Sumber Daya Manusia Aparatur Terampil
	Arsiparis Terampil
	Pranata Keuangan Anggaran Pendapatan dan Belanja Negara Mahir
	Pranata Keuangan Anggaran Pendapatan dan Belanja Negara Terampil
	Penata Layanan Operasional
	Penelaah Teknis Kebijakan
	Pengolah Data dan Informasi
	Pengelola Layanan Operasional
	Pengadministrasi Perkantoran
	Pengelola Umum Operasional
Jabatan	
	Pengawas Perdagangan Ahli Madya
	Pengawas Perdagangan Ahli Muda
	Pengawas Perdagangan Ahli Pertama
	Analisis Perdagangan Ahli Madya
	Analisis Perdagangan Ahli Muda
	Analisis Perdagangan Ahli Pertama
	Perencana Ahli Madya
	Analisis Pengelolaan Keuangan Anggaran Pendapatan dan Belanja Negara Ahli Madya
	Analisis Sumber Daya Manusia Aparatur Ahli Madya
	Analisis Sumber Daya Manusia Aparatur Ahli Muda
	Analisis Sumber Daya Manusia Aparatur Ahli Pertama
	Analisis Hukum Ahli Muda
	Analisis Hukum Ahli Pertama
	Penata Layanan Operasional
	Pengawas Barang Beredar dan Jasa

P. PETA JABATAN BALAI PENGAWASAN TERTIB NIAGA MEDAN

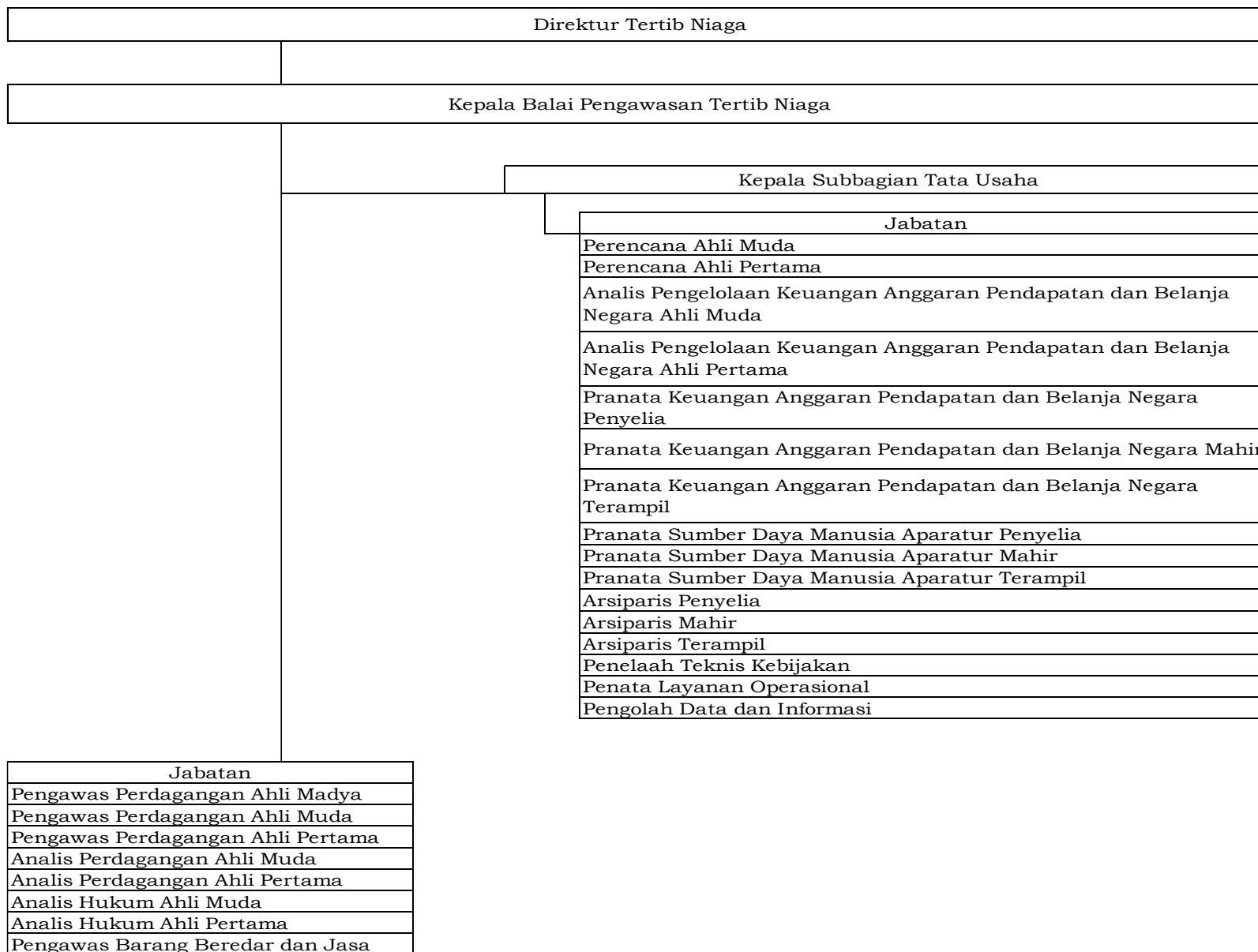

Q. PETA JABATAN BALAI PENGAWASAN TERTIB NIAGA BEKASI

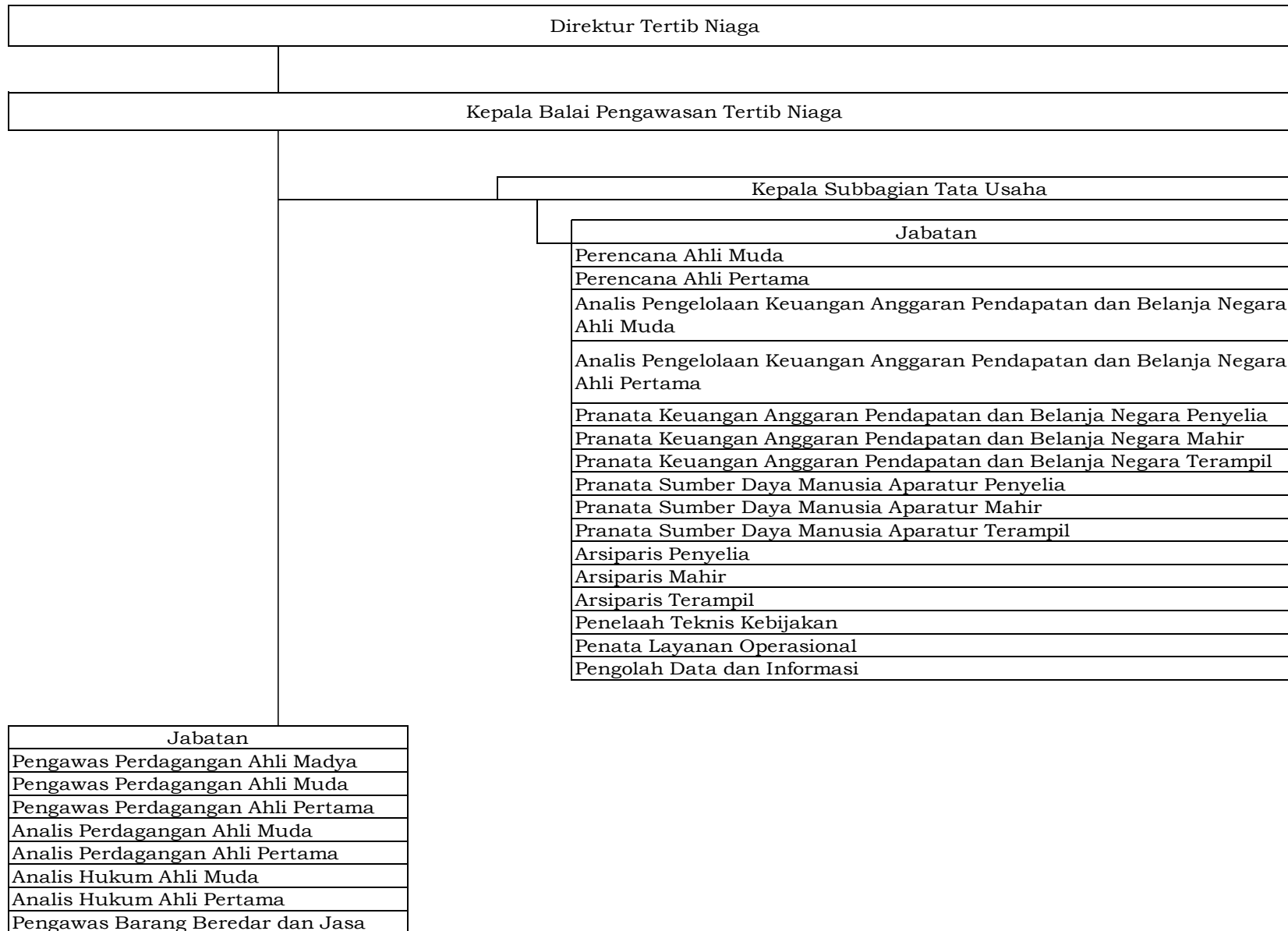

R. PETA JABATAN BALAI PENGAWASAN TERTIB NIAGA SURABAYA

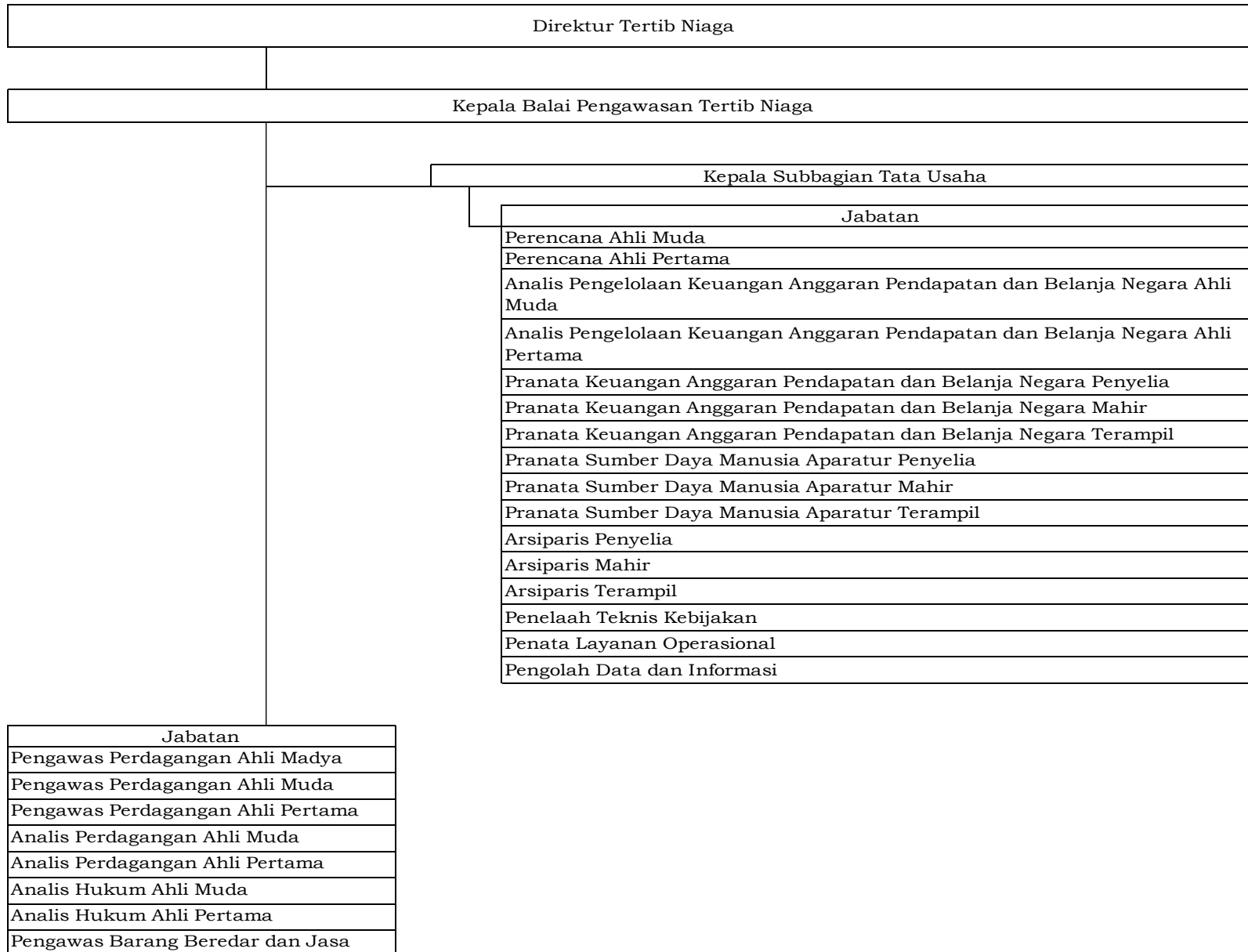

S. PETA JABATAN BALAI PENGAWASAN TERTIB NIAGA MAKASSAR

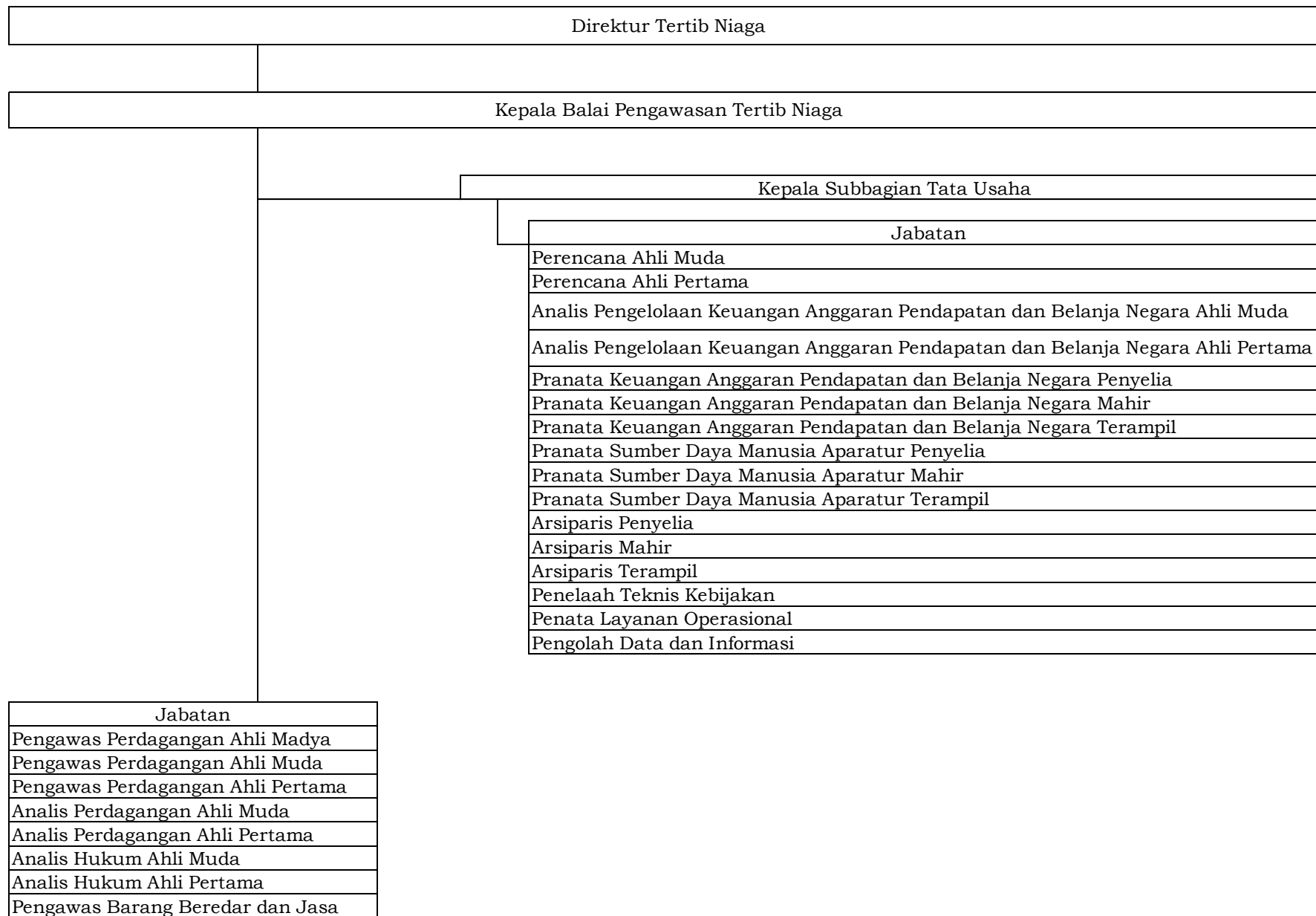

IV. PETA JABATAN DI LINGKUNGAN DIREKTORAT JENDERAL PERDAGANGAN LUAR NEGERI
 A. PETA JABATAN SEKRETARIAT DIREKTORAT JENDERAL PERDAGANGAN LUAR NEGERI

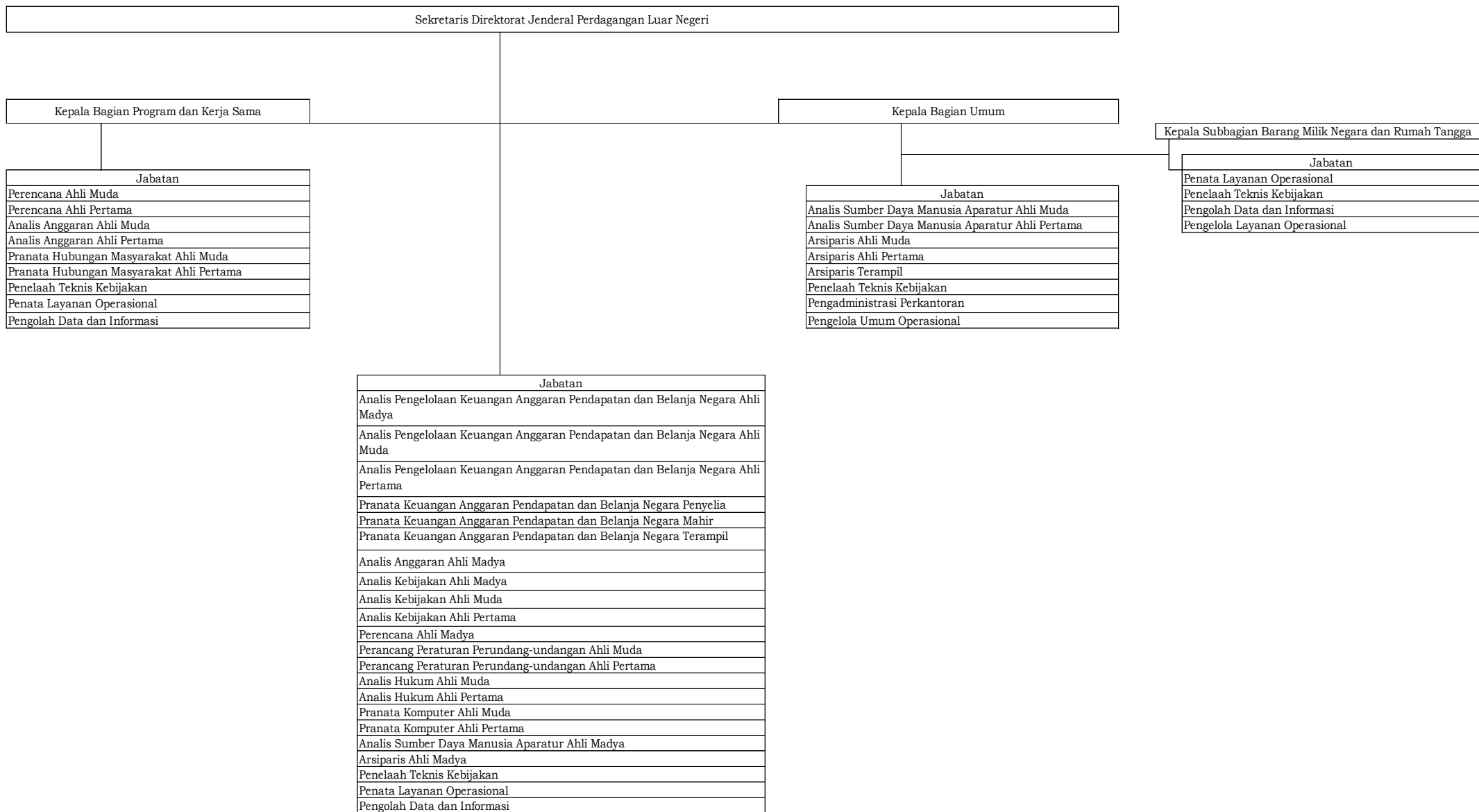

B. PETA JABATAN DIREKTORAT EKSPOR PRODUK PERTANIAN DAN KEHUTANAN

Direktur Ekspor Produk Pertanian dan Kehutanan	
	Kepala Subbagian Tata Usaha
	Jabatan
	Perencana Ahli Muda
	Perencana Ahli Pertama
	Analisis Pengelolaan Keuangan Anggaran Pendapatan dan Belanja Negara Ahli Muda
	Analisis Pengelolaan Keuangan Anggaran Pendapatan dan Belanja Negara Ahli Pertama
	Pranata Sumber Daya Manusia Aparatur Terampil
	Arsiparis Terampil
	Pranata Keuangan Anggaran Pendapatan dan Belanja Negara Penyelia
	Pranata Keuangan Anggaran Pendapatan dan Belanja Negara Mahir
	Pranata Keuangan Anggaran Pendapatan dan Belanja Negara Terampil
	Penata Layanan Operasional
	Penelaah Teknis Kebijakan
	Pengolah Data dan Informasi
	Pengelola Layanan Operasional
Pengadministrasi Perkantoran	
Jabatan	
Analisis Perdagangan Ahli Madya	
Analisis Perdagangan Ahli Muda	
Analisis Perdagangan Ahli Pertama	
Analisis Kebijakan Ahli Madya	
Analisis Kebijakan Ahli Muda	
Analisis Kebijakan Ahli Pertama	
Statistisi Ahli Pertama	
Asisten Statistisi Penyelia	
Asisten Statistisi Mahir	
Asisten Statistisi Terampil	
Pranata Komputer Mahir	
Pranata Komputer Terampil	
Fasilitator Perdagangan	
Surveyor Perdagangan	
Penata Layanan Operasional	
Penelaah Teknis Kebijakan	

C. PETA JABATAN DIREKTORAT EKSPOR PRODUK INDUSTRI DAN PERTAMBANGAN

Direktur Ekspor Produk Industri dan Pertambangan	
	Kepala Subbagian Tata Usaha
	Jabatan
	Perencana Ahli Muda
	Perencana Ahli Pertama
	Analisis Pengelolaan Keuangan Anggaran Pendapatan dan Belanja Negara Ahli Muda
	Analisis Pengelolaan Keuangan Anggaran Pendapatan dan Belanja Negara Ahli Pertama
	Pranata Sumber Daya Manusia Aparatur Terampil
	Arsiparis Terampil
	Pranata Keuangan Anggaran Pendapatan dan Belanja Negara Mahir
	Pranata Keuangan Anggaran Pendapatan dan Belanja Negara Terampil
	Penata Layanan Operasional
	Penelaah Teknis Kebijakan
	Pengolah Data dan Informasi
	Pengelola Layanan Operasional
	Pengadministrasi Perkantoran
Jabatan	
Analisis Perdagangan Ahli Utama	
Analisis Perdagangan Ahli Madya	
Analisis Perdagangan Ahli Muda	
Analisis Perdagangan Ahli Pertama	
Analisis Kebijakan Ahli Madya	
Analisis Kebijakan Ahli Muda	
Analisis Kebijakan Ahli Pertama	
Statistisi Ahli Muda	
Statistisi Ahli Pertama	
Asisten Statistisi Penyelia	
Asisten Statistisi Mahir	
Asisten Statistisi Terampil	
Fasilitator Perdagangan	
Surveyor Perdagangan	
Penata Layanan Operasional	

D. PETA JABATAN DIREKTORAT IMPOR

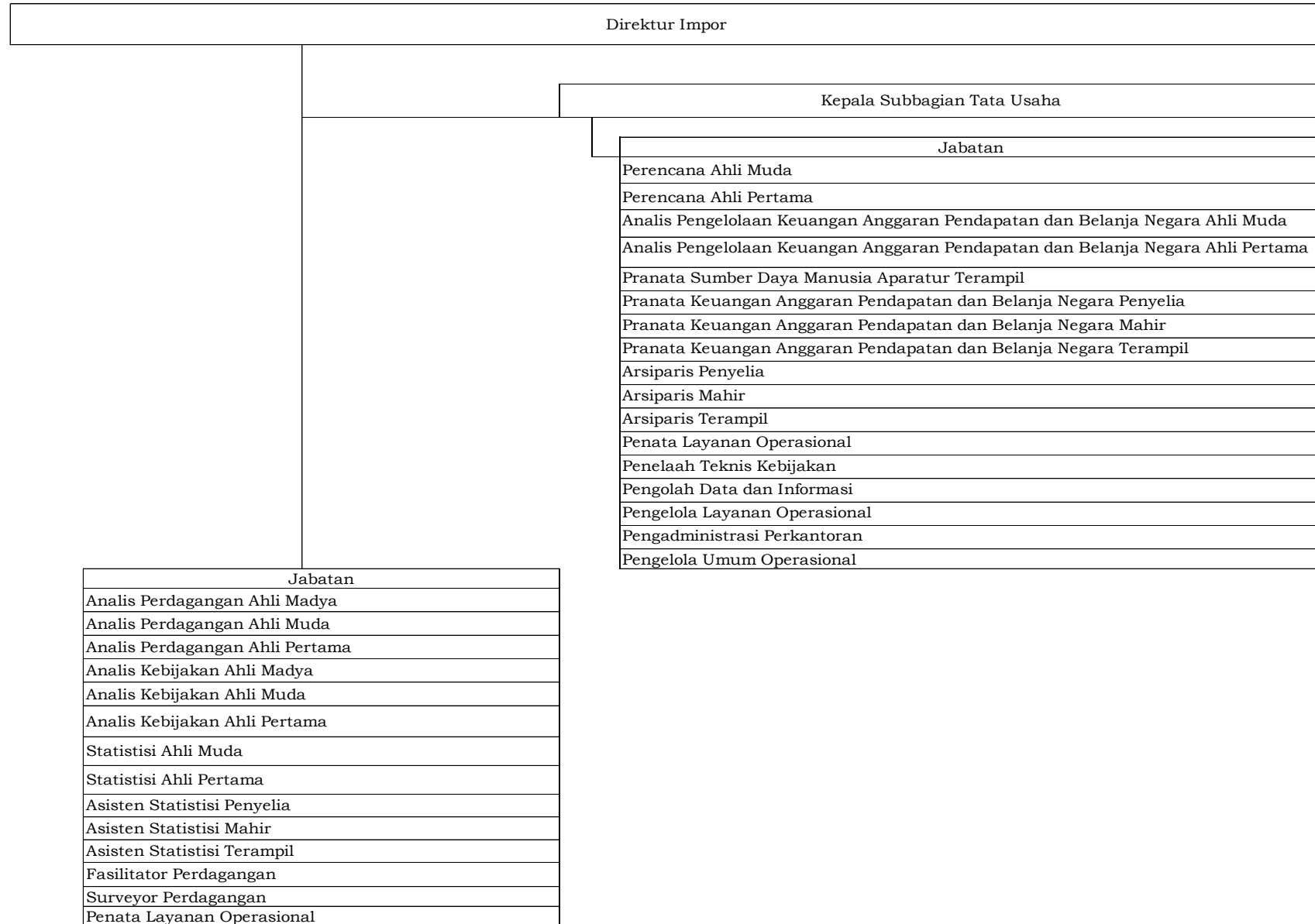

E. PETA JABATAN DIREKTORAT FASILITASI EKSPOR DAN IMPOR

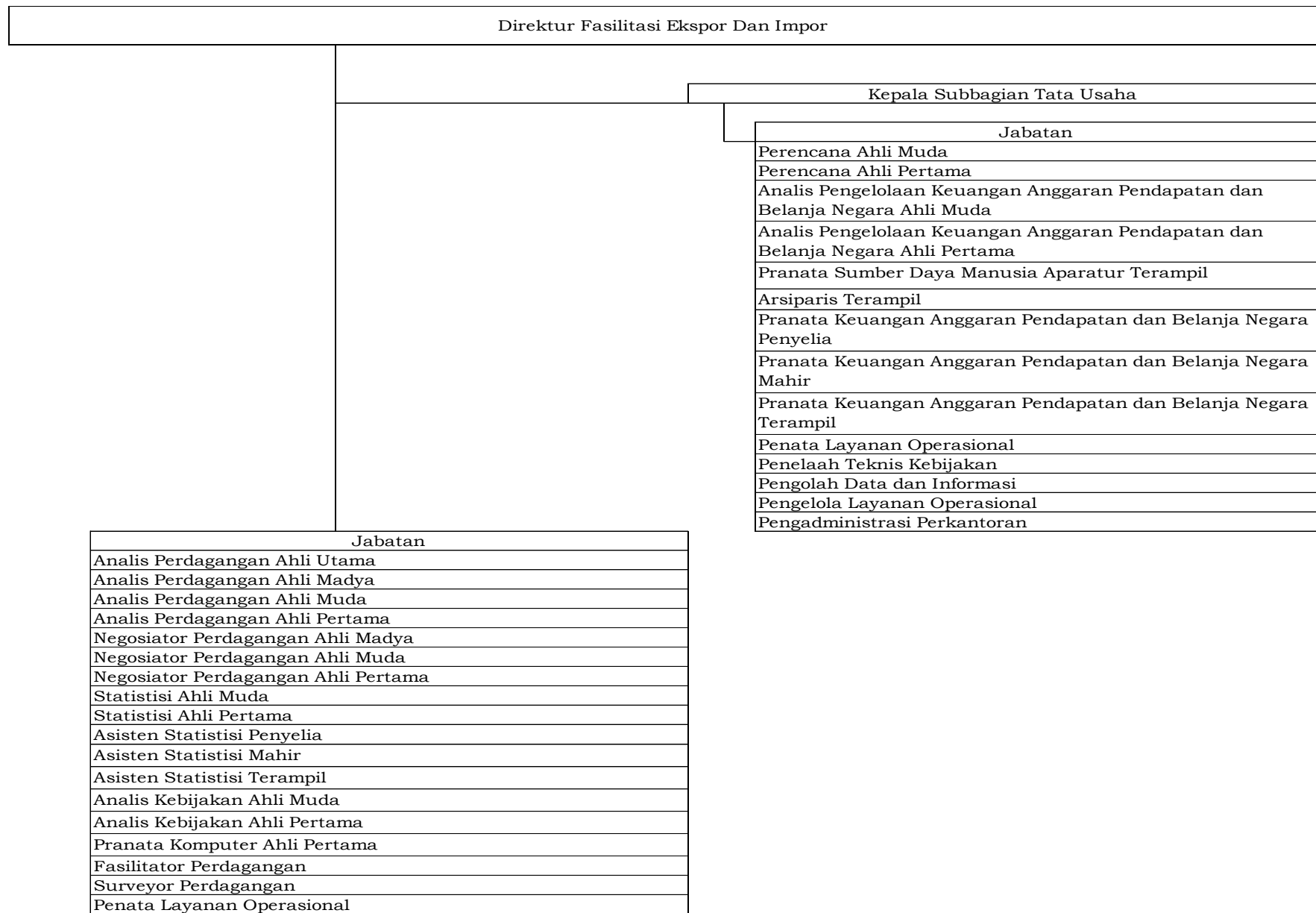

F. PETA JABATAN DIREKTORAT PENGAMANAN PERDAGANGAN

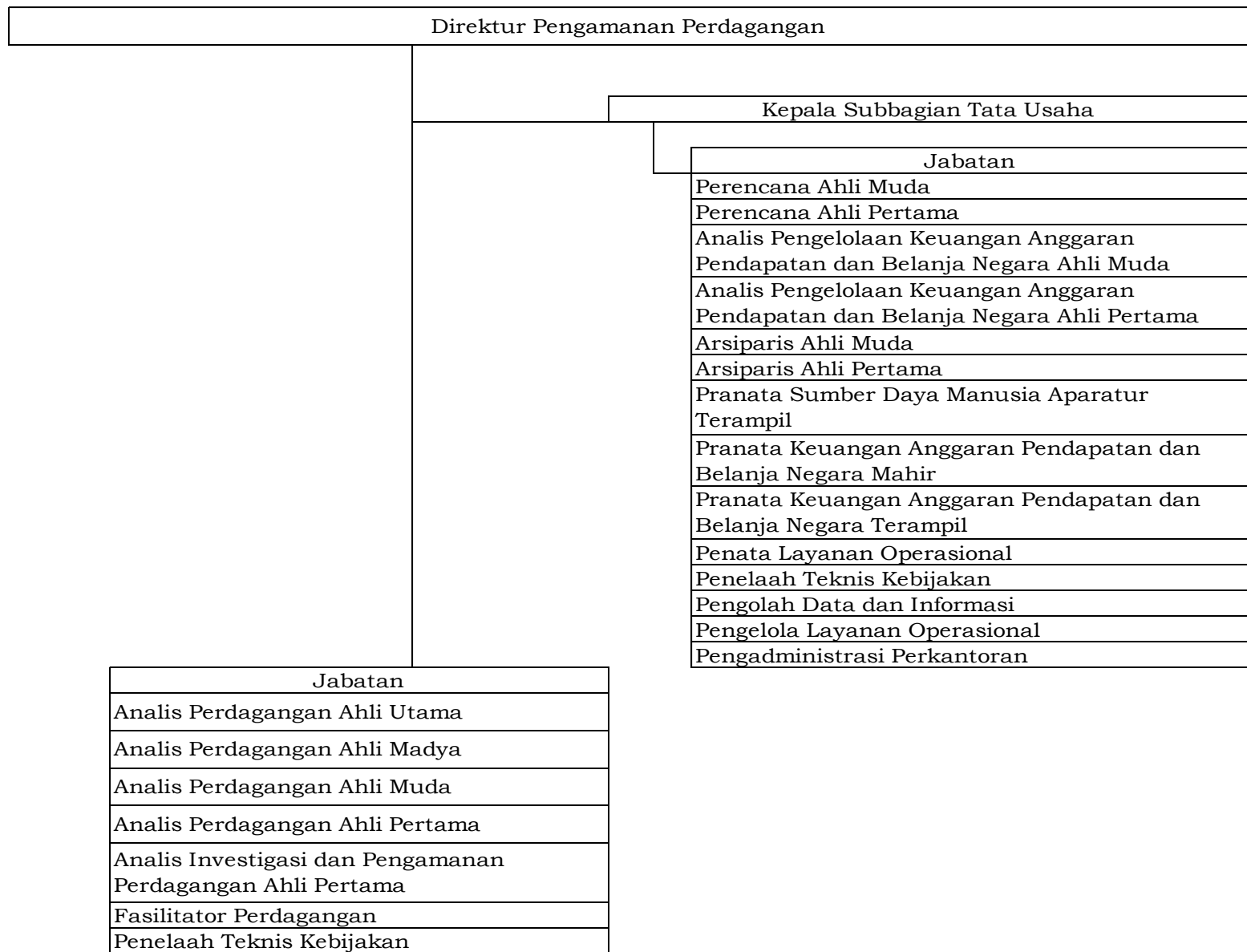

V. PETA JABATAN DI LINGKUNGAN DIREKTORAT JENDERAL PERUNDINGAN PERDAGANGAN INTERNASIONAL
 A. PETA JABATAN SEKRETARIAT DIREKTORAT JENDERAL PERUNDINGAN PERDAGANGAN INTERNASIONAL

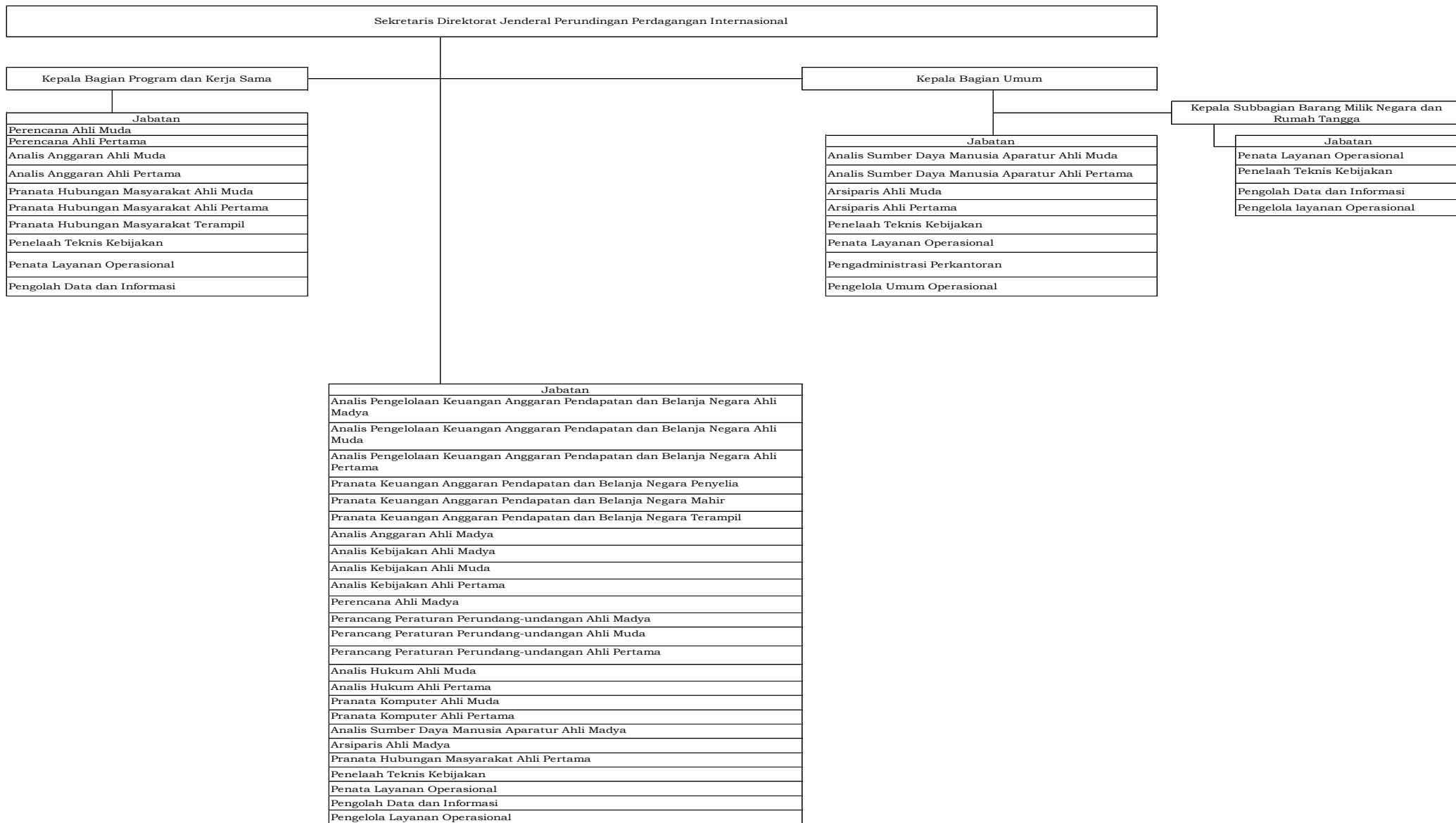

B. PETA JABATAN DIREKTORAT PERUNDINGAN ORGANISASI PERDAGANGAN DUNIA

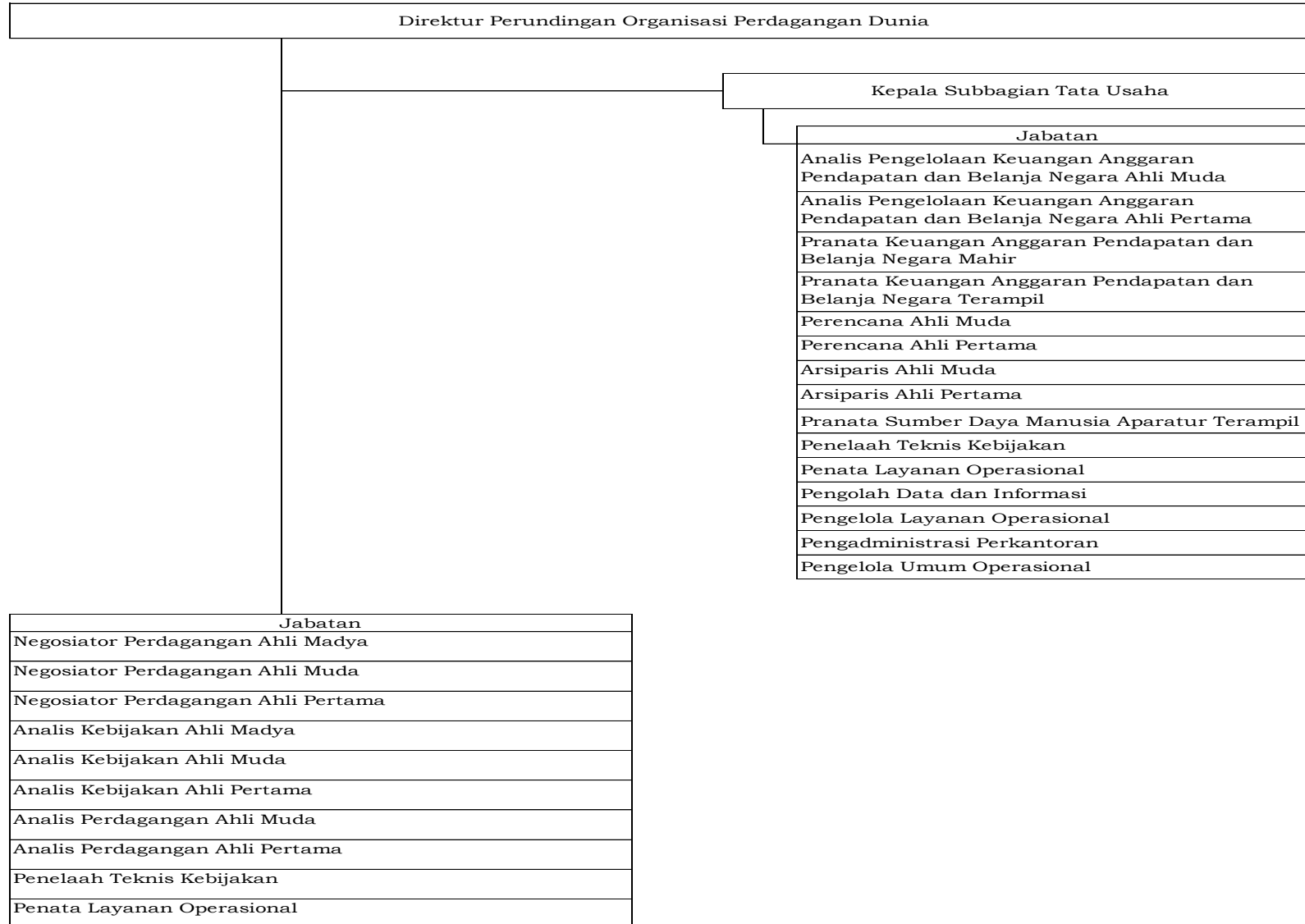

C. PETA JABATAN DIREKTORAT PERUNDINGAN ASEAN

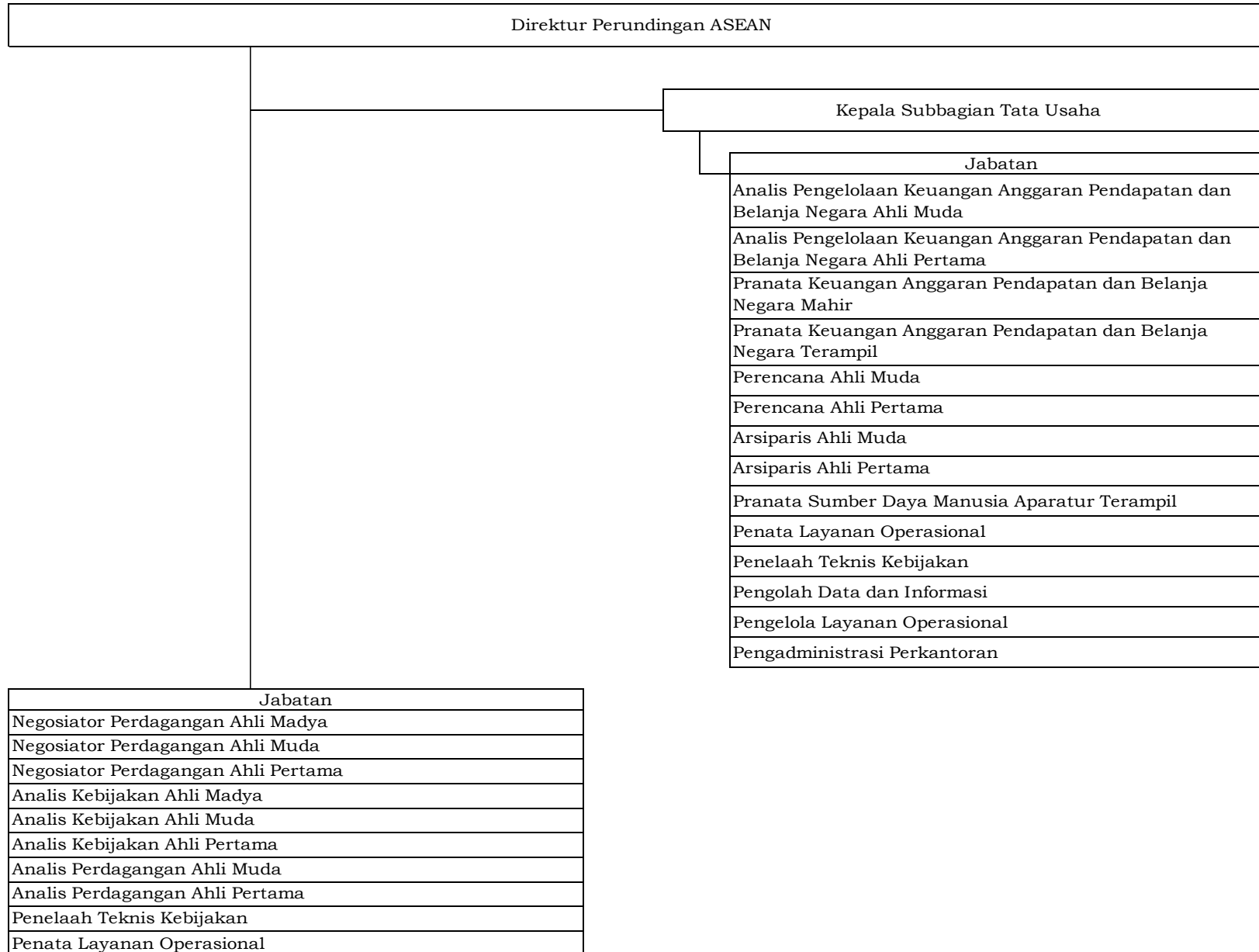

D. PETA JABATAN DIREKTORAT PERUNDINGAN ANTAR KAWASAN DAN ORGANISASI INTERNASIONAL

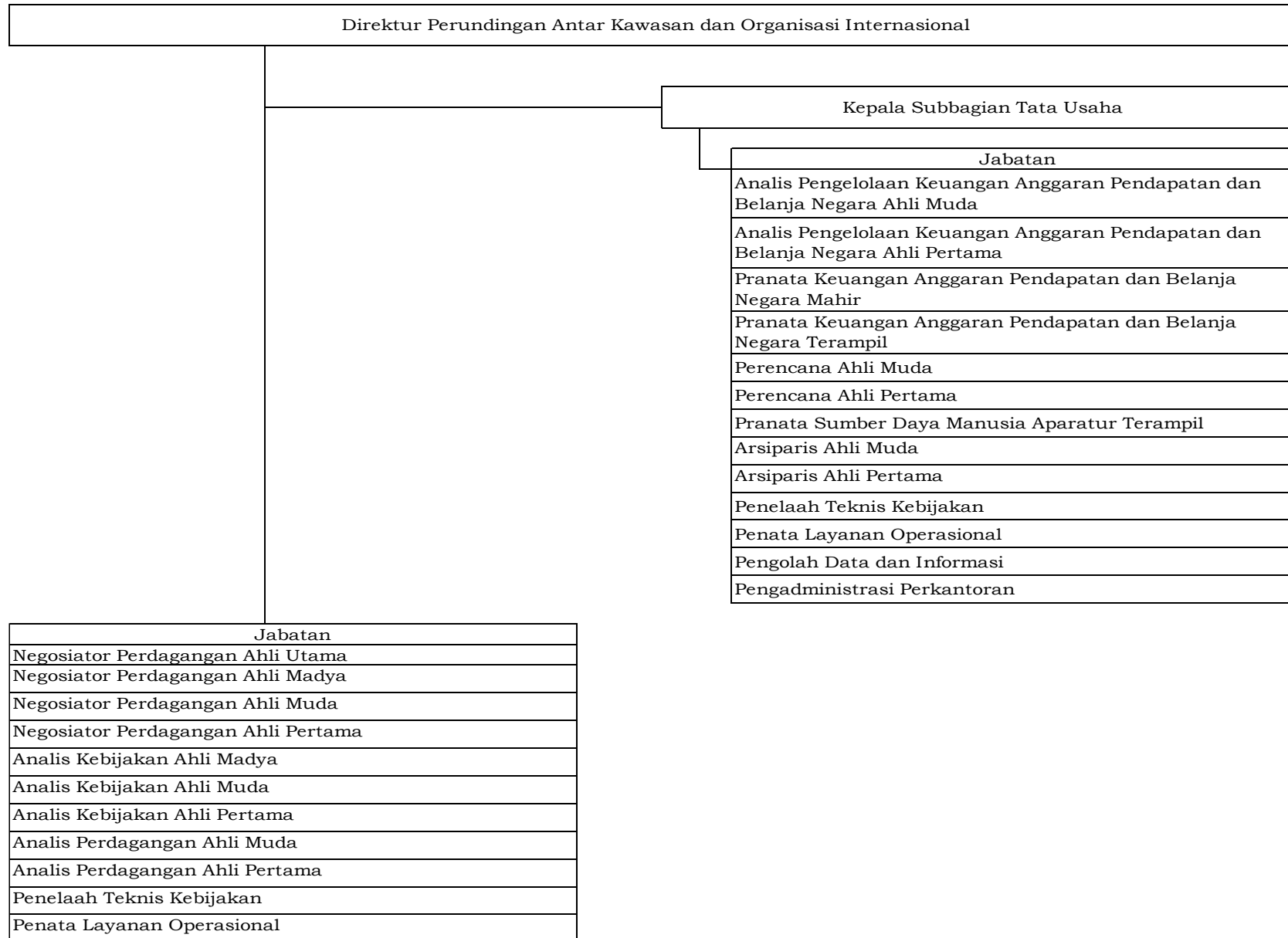

F. PETA JABATAN DIREKTORAT PERUNDINGAN PERDAGANGAN JASA DAN PERDAGANGAN MELALUI SISTEM ELEKTRONIK

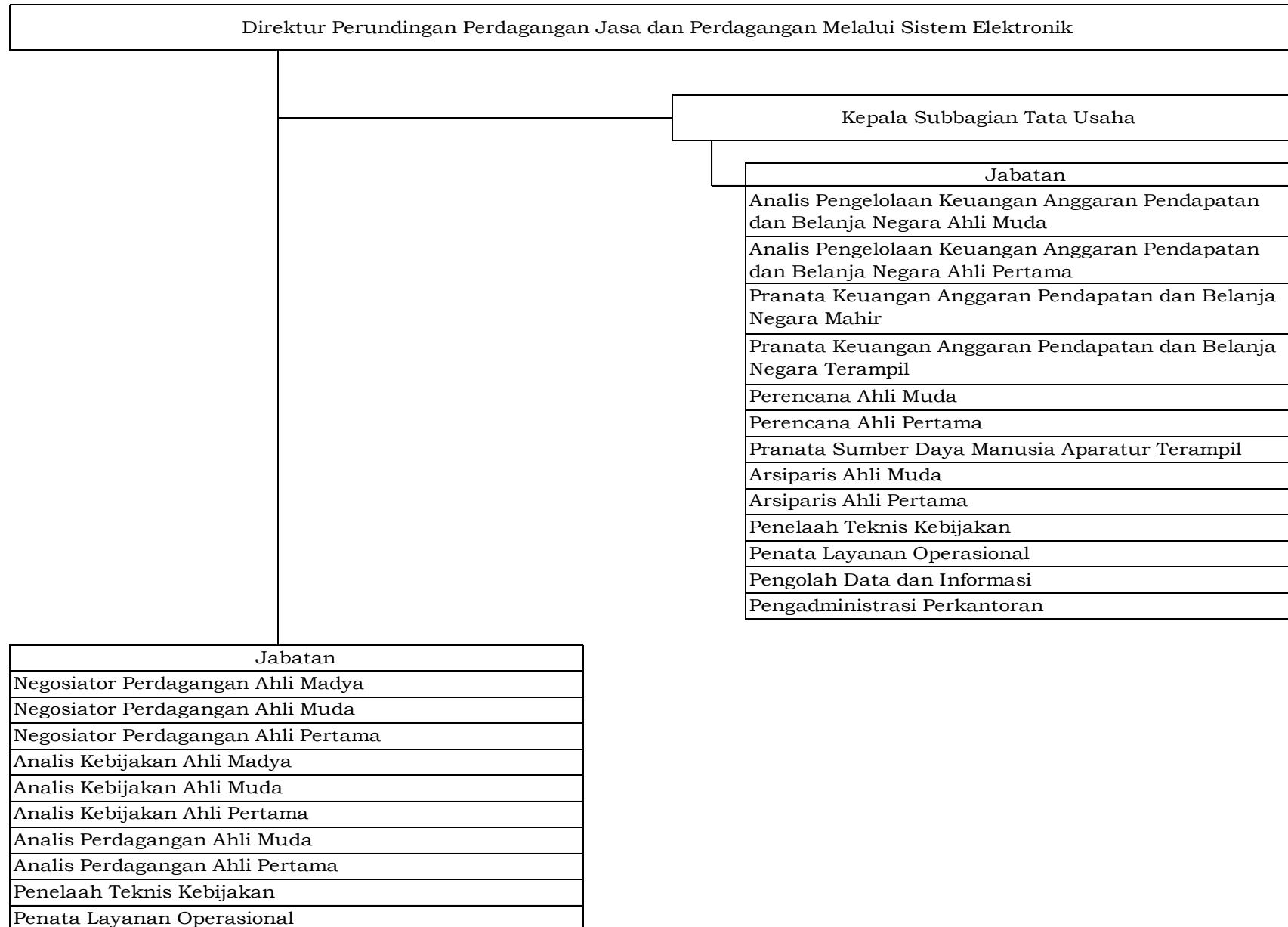

VI. PETA JABATAN DI LINGKUNGAN DIREKTORAT JENDERAL PENGEMBANGAN EKSPOR NASIONAL
 A. PETA JABATAN SEKRETARIAT DIREKTORAT JENDERAL PENGEMBANGAN EKSPOR NASIONAL

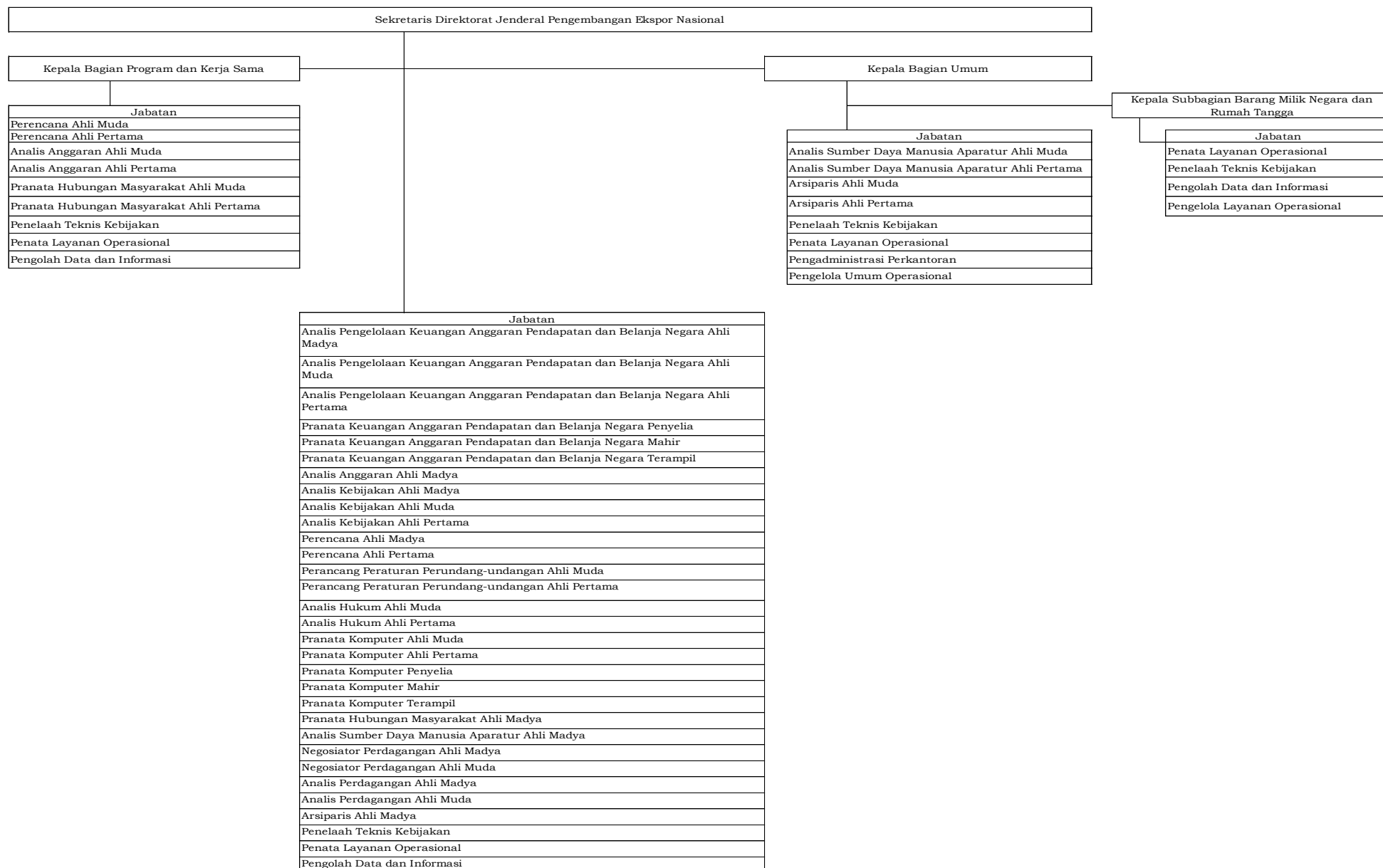

B. PETA JABATAN DIREKTORAT PENGEMBANGAN PASAR DAN INFORMASI EKSPOR

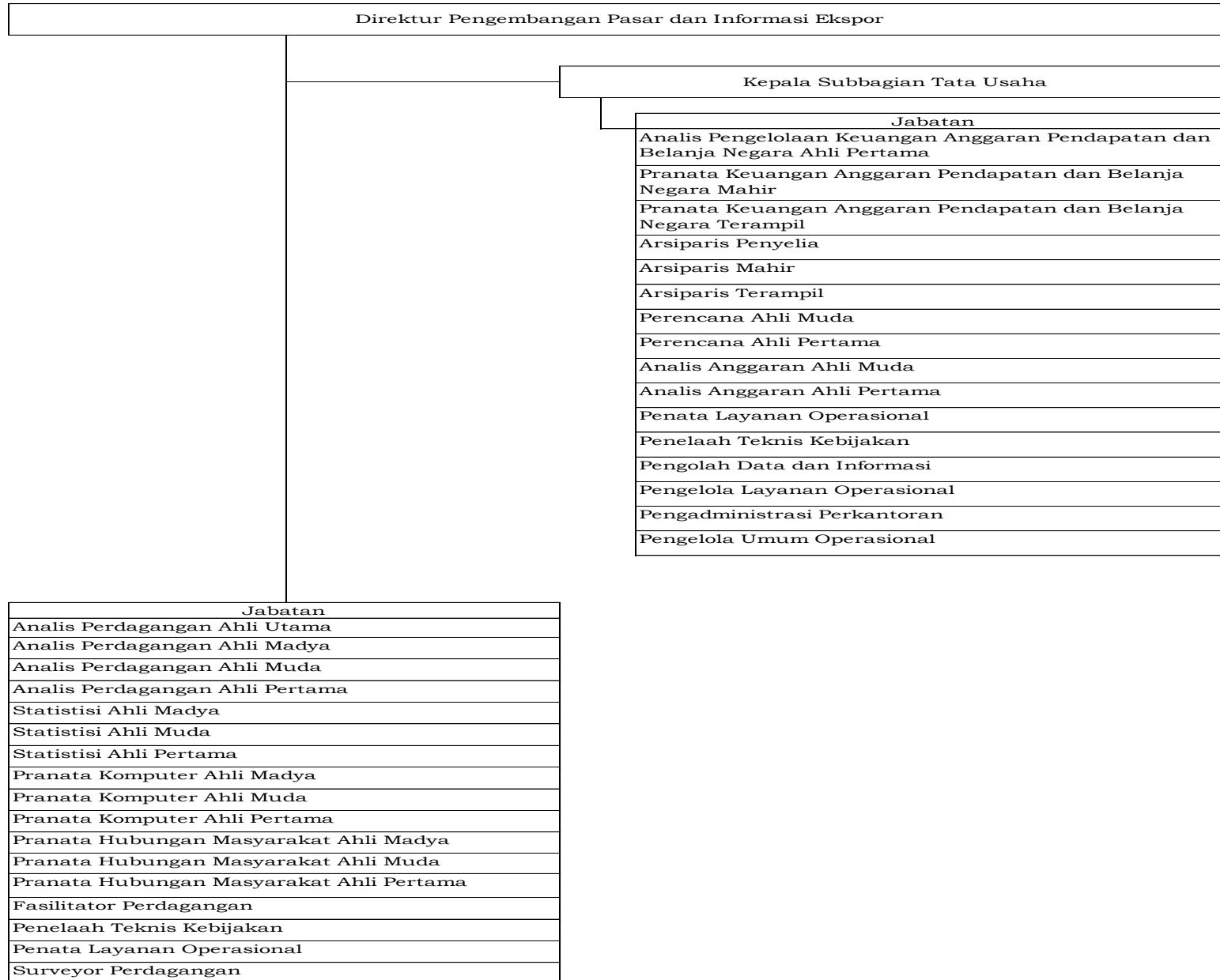

C. PETA JABATAN DIREKTORAT PENGEMBANGAN EKSPOR PRODUK MANUFAKTUR

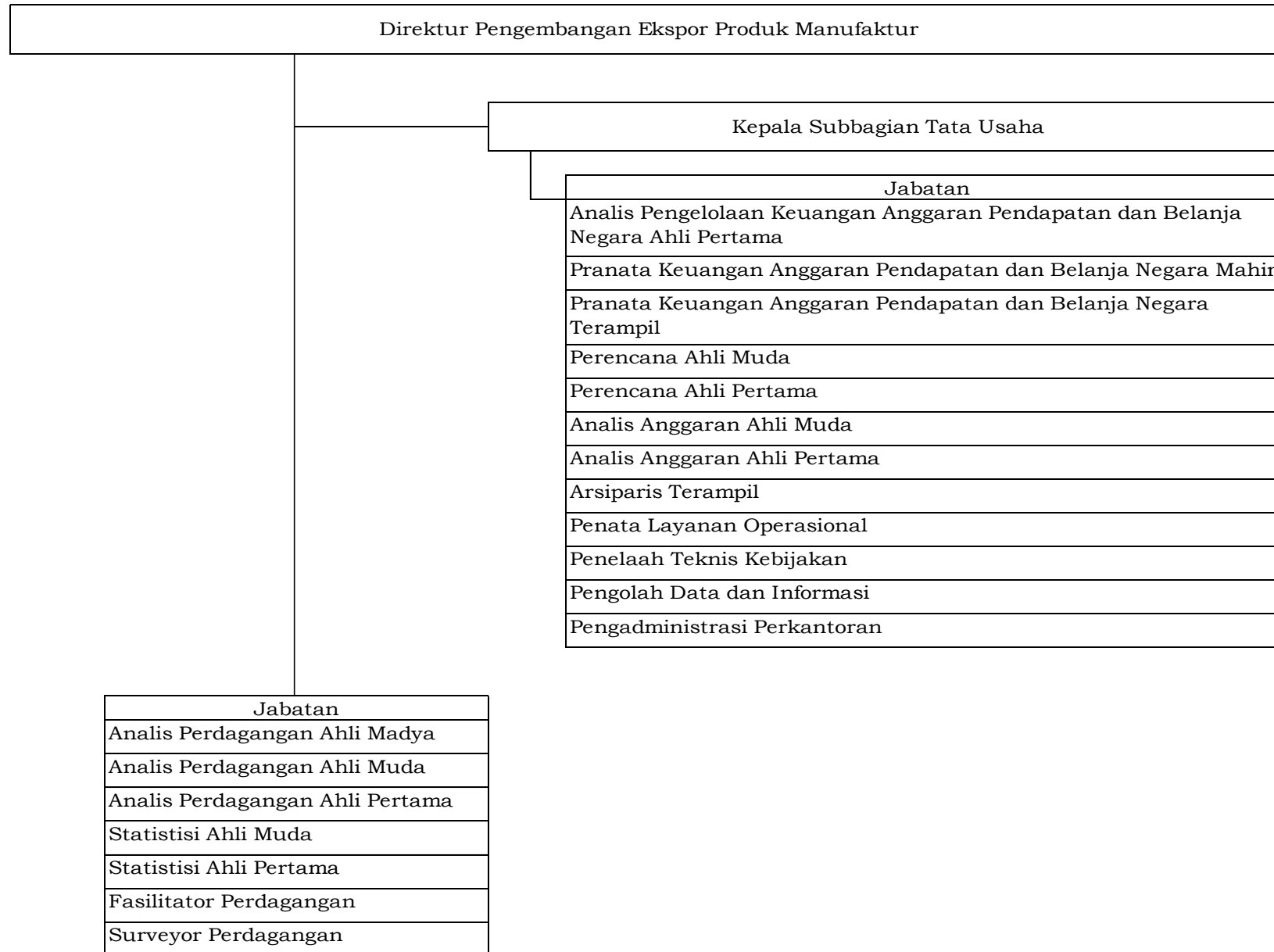

D. PETA JABATAN DIREKTORAT PENGEMBANGAN EKSPOR JASA DAN PRODUK KREATIF

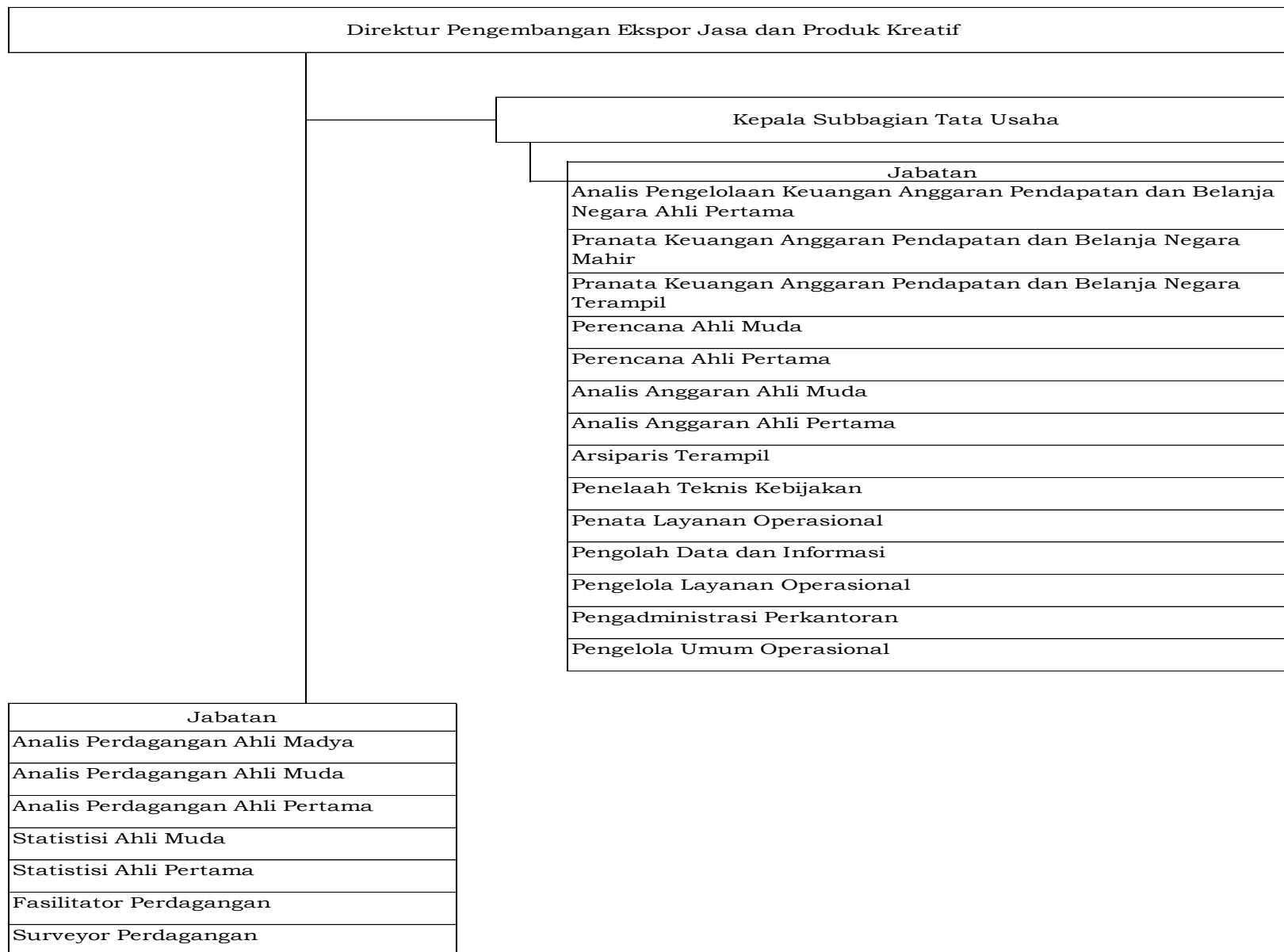

E. PETA JABATAN DIREKTORAT PENGEMBANGAN EKSPOR PRODUK PRIMER

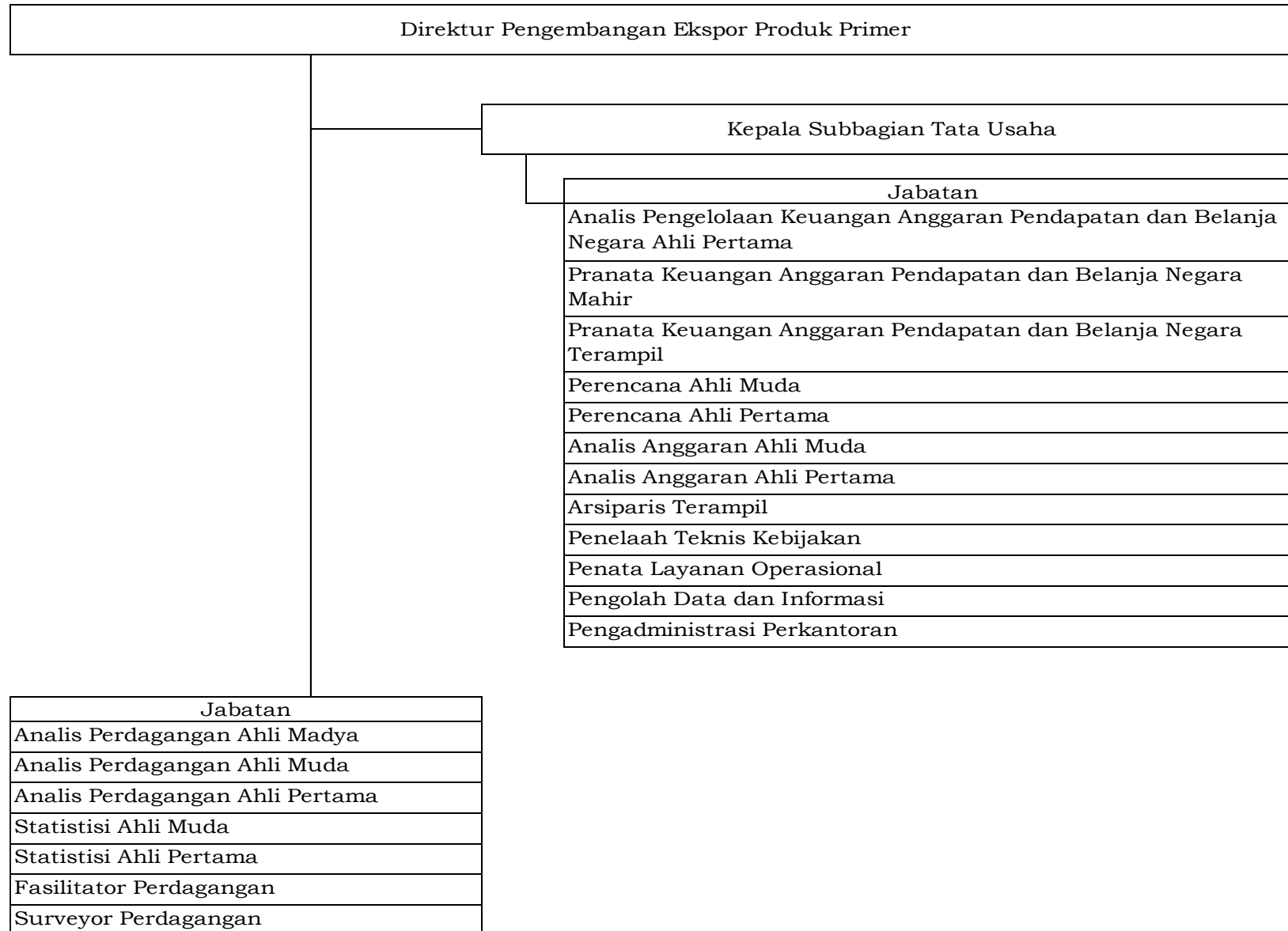

VII. PETA JABATAN DI LINGKUNGAN INSPEKTORAT JENDERAL
 A. PETA JABATAN SEKRETARIAT INSPEKTORAT JENDERAL

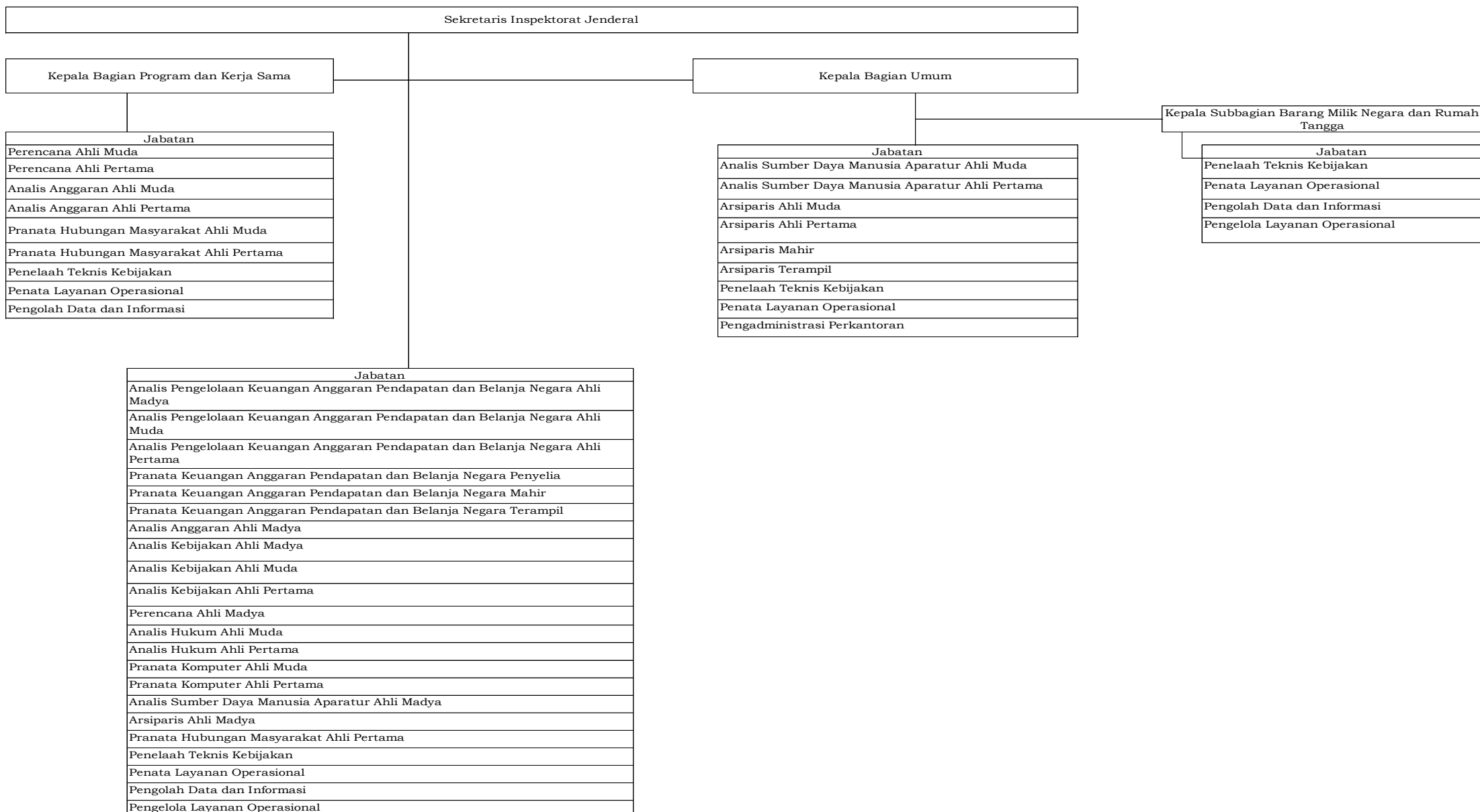

B. PETA JABATAN INSPEKTORAT I

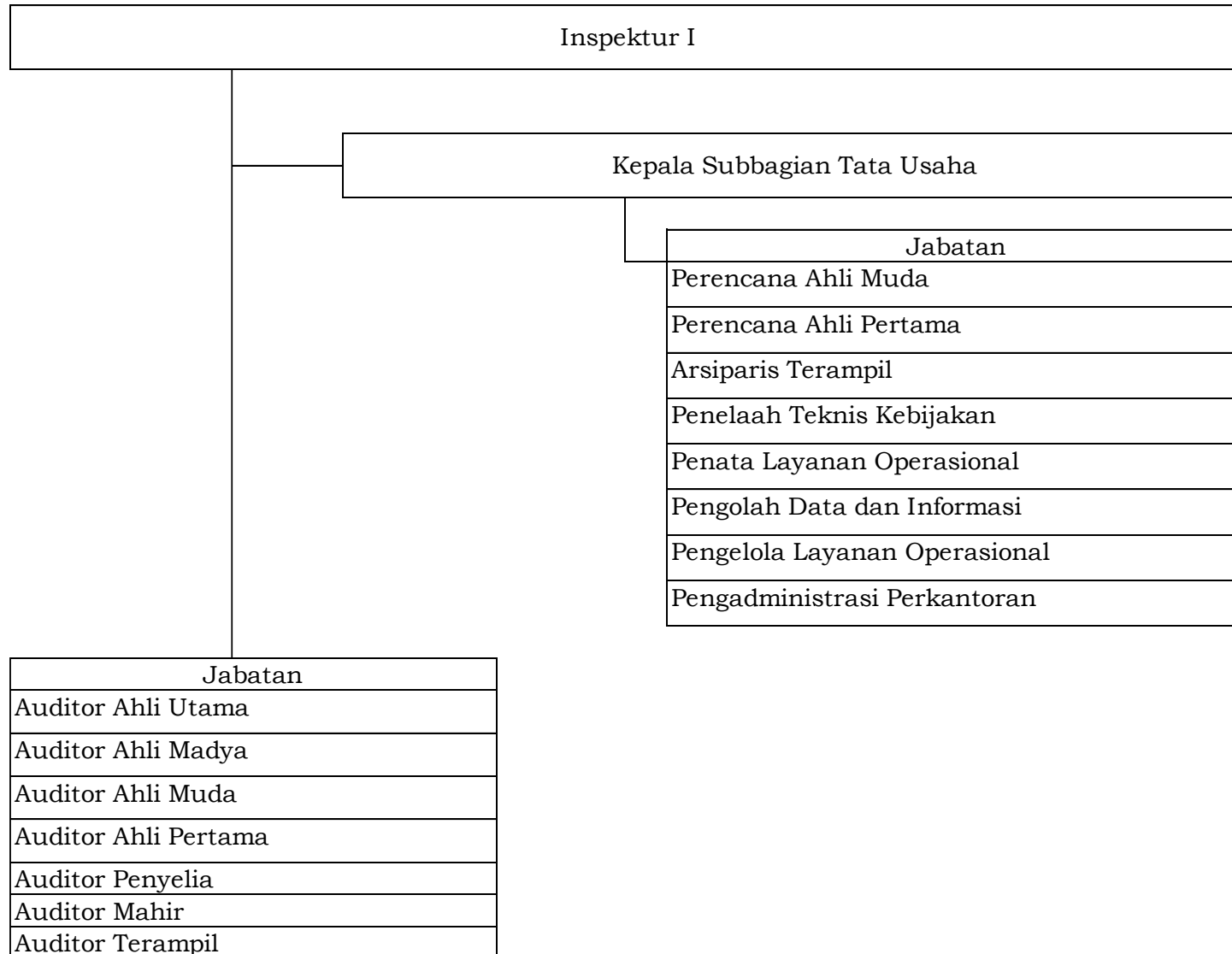

C. PETA JABATAN INSPEKTORAT II

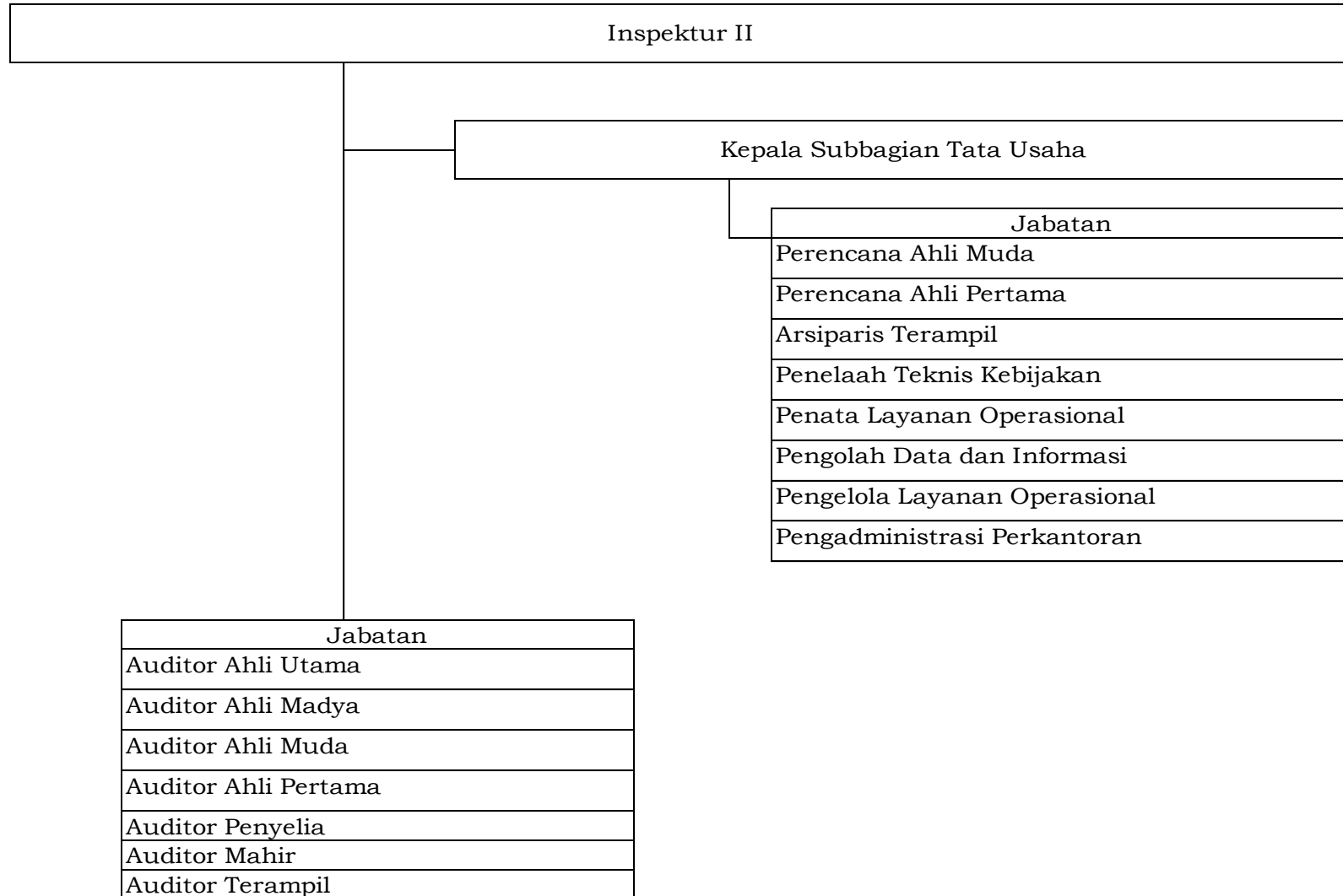

D. PETA JABATAN INSPEKTORAT III

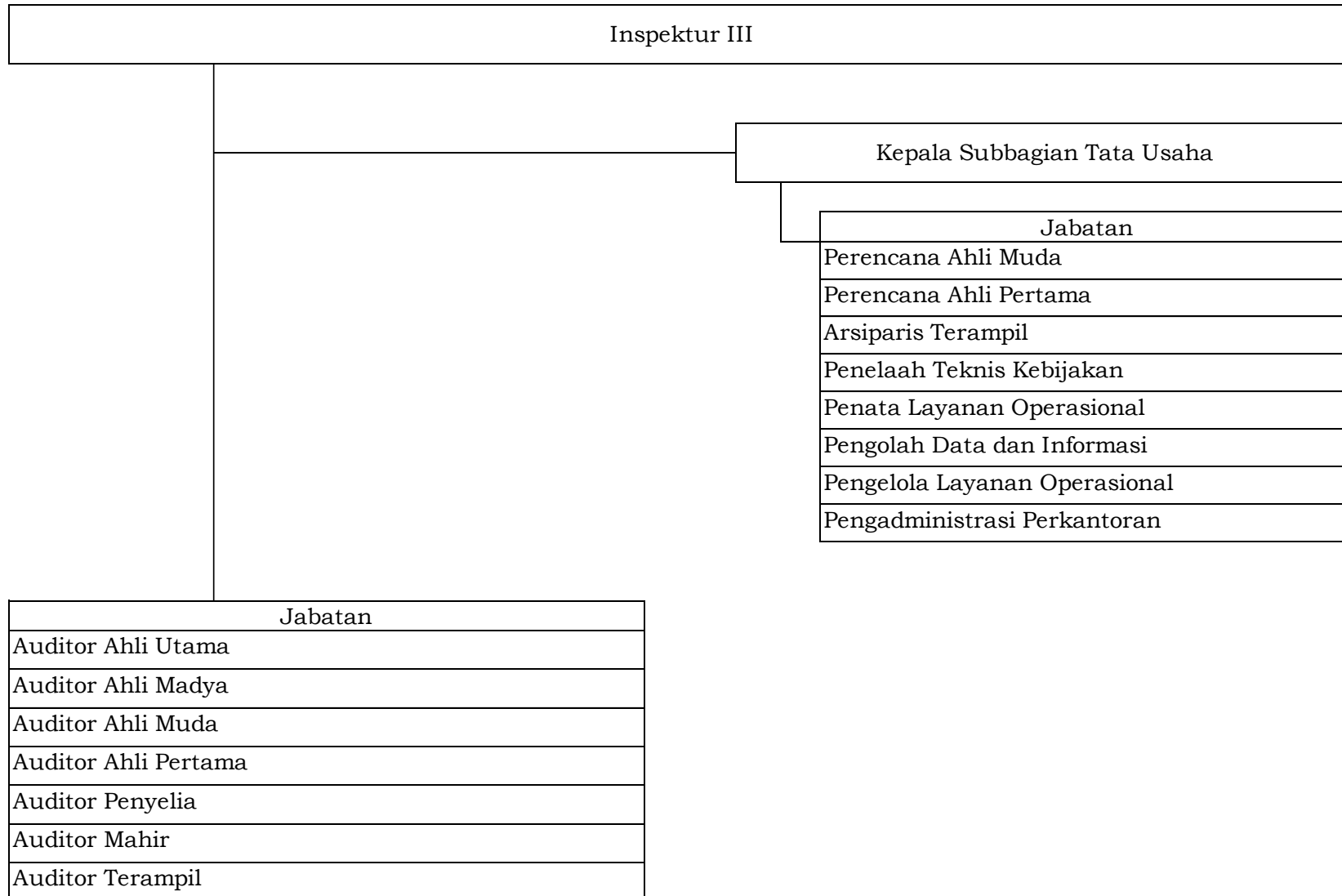

E. PETA JABATAN INSPEKTORAT IV

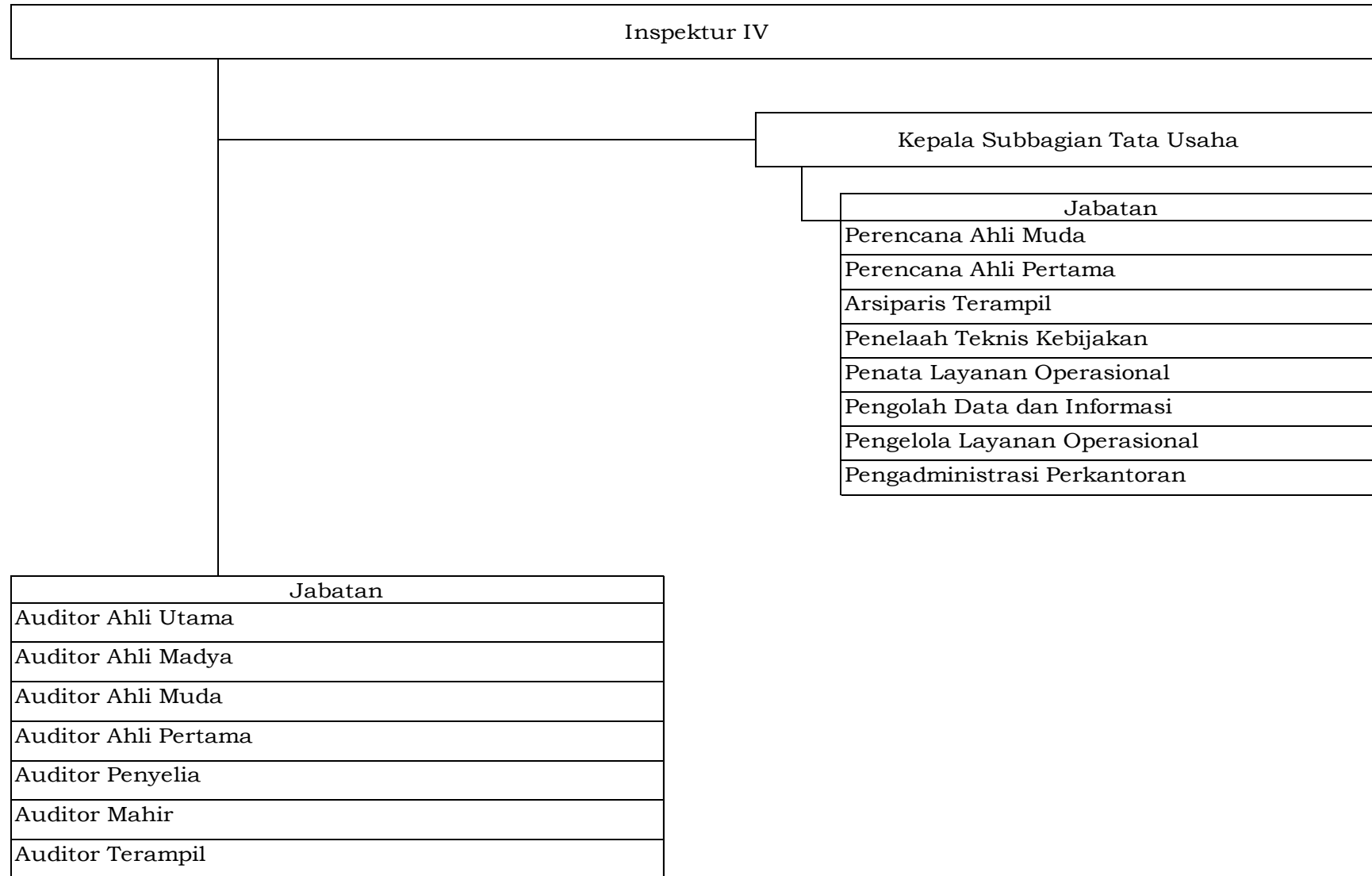

VIII. PETA JABATAN DI LINGKUNGAN BADAN PENGAWAS PERDAGANGAN BERJANGKA KOMODITI
 A. PETA JABATAN SEKRETARIAT BADAN PENGAWAS PERDAGANGAN BERJANGKA KOMODITI

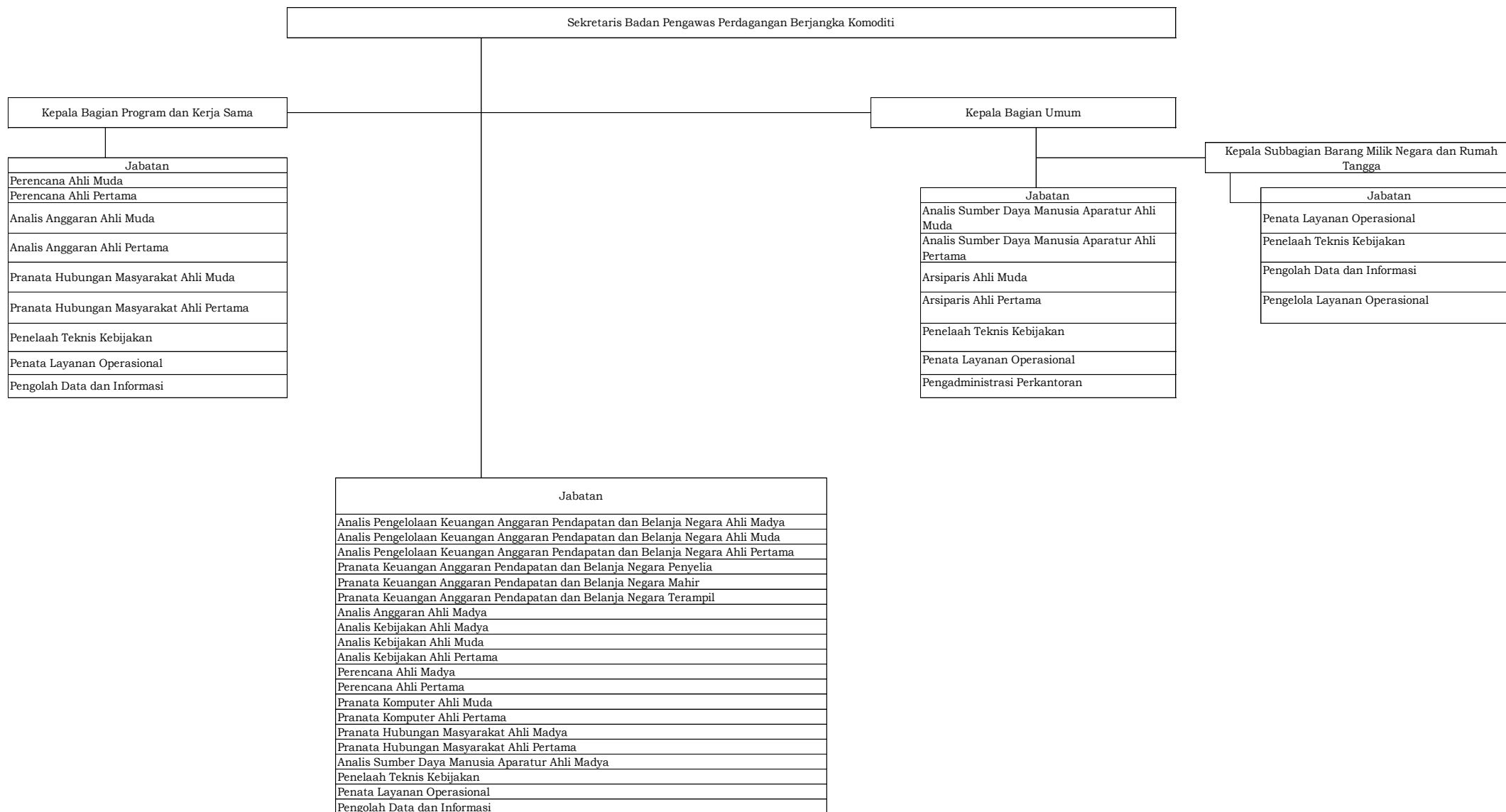

B. PETA JABATAN BIRO PERUNDANG-UNDANGAN PERDAGANGAN BERJANGKA KOMODITI, SISTEM RESI GUDANG, DAN PASAR LELANG KOMODITAS

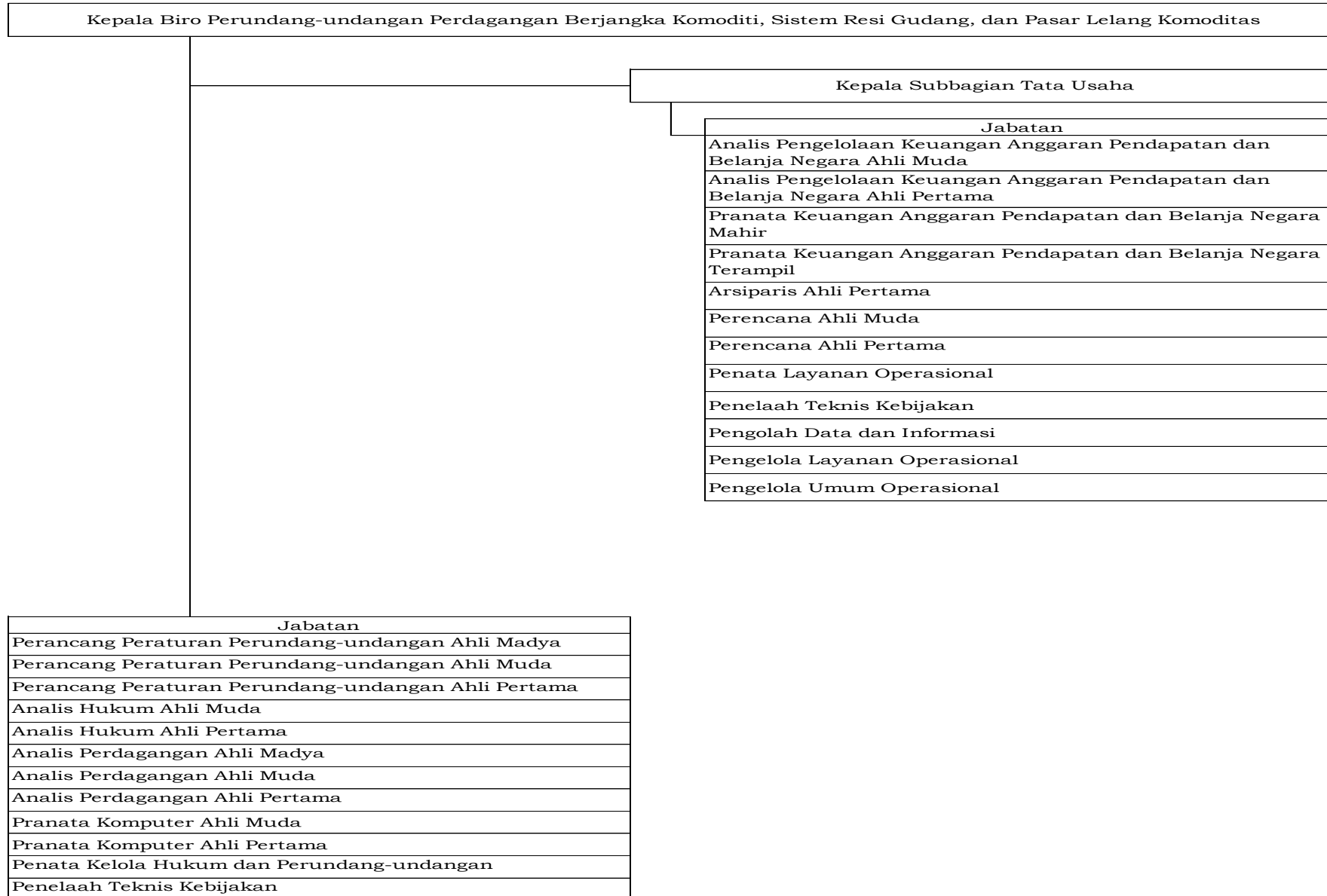

C. PETA JABATAN BIRO PENGAWASAN DAN PENINDAKAN PERDAGANGAN BERJANGKA KOMODITI, SISTEM RESI GUDANG, DAN PASAR LELANG KOMODITAS

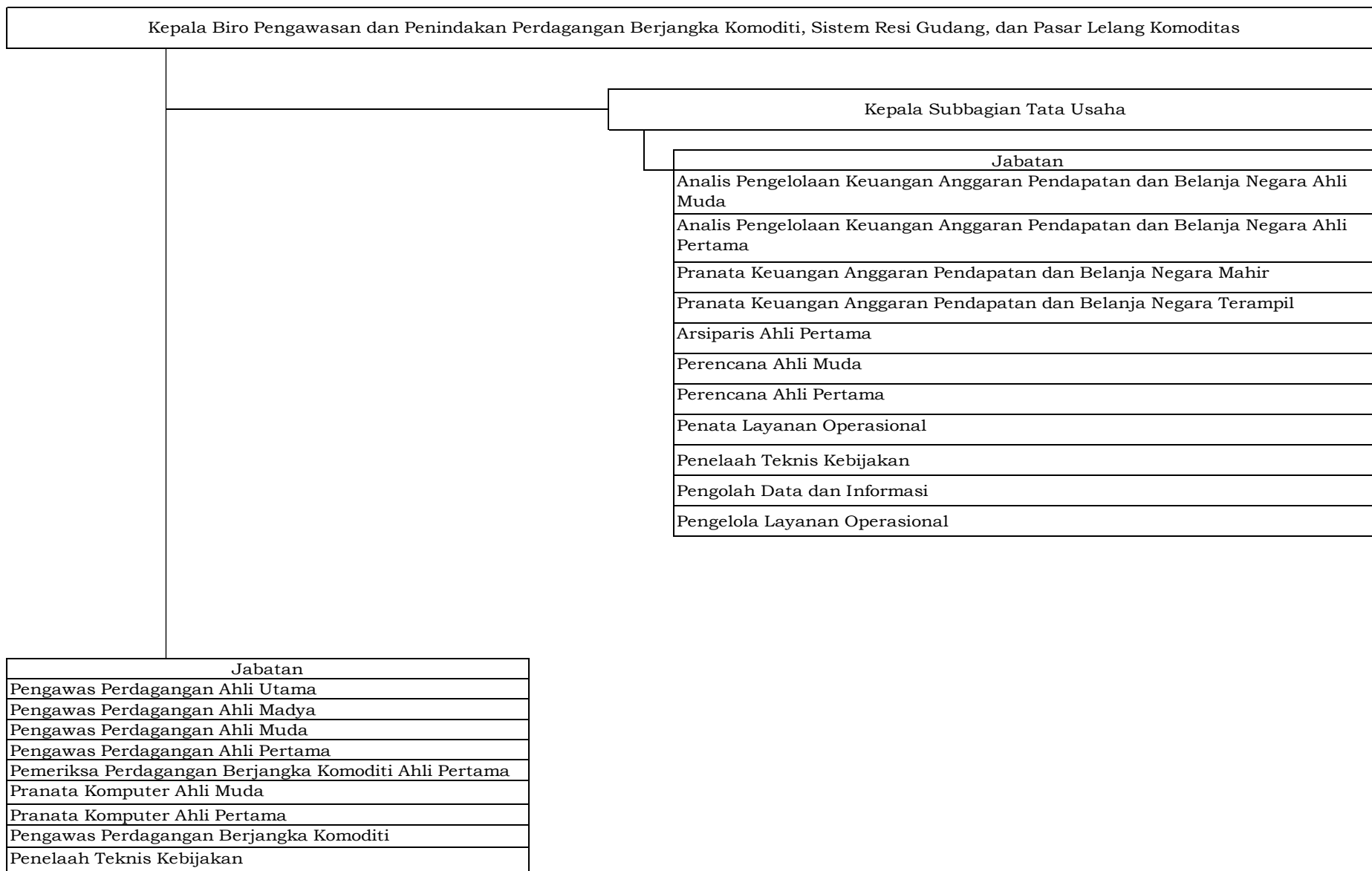

D. PETA JABATAN BIRO PEMBINAAN DAN PENGEMBANGAN SISTEM RESI GUDANG DAN PASAR LELANG KOMODITAS

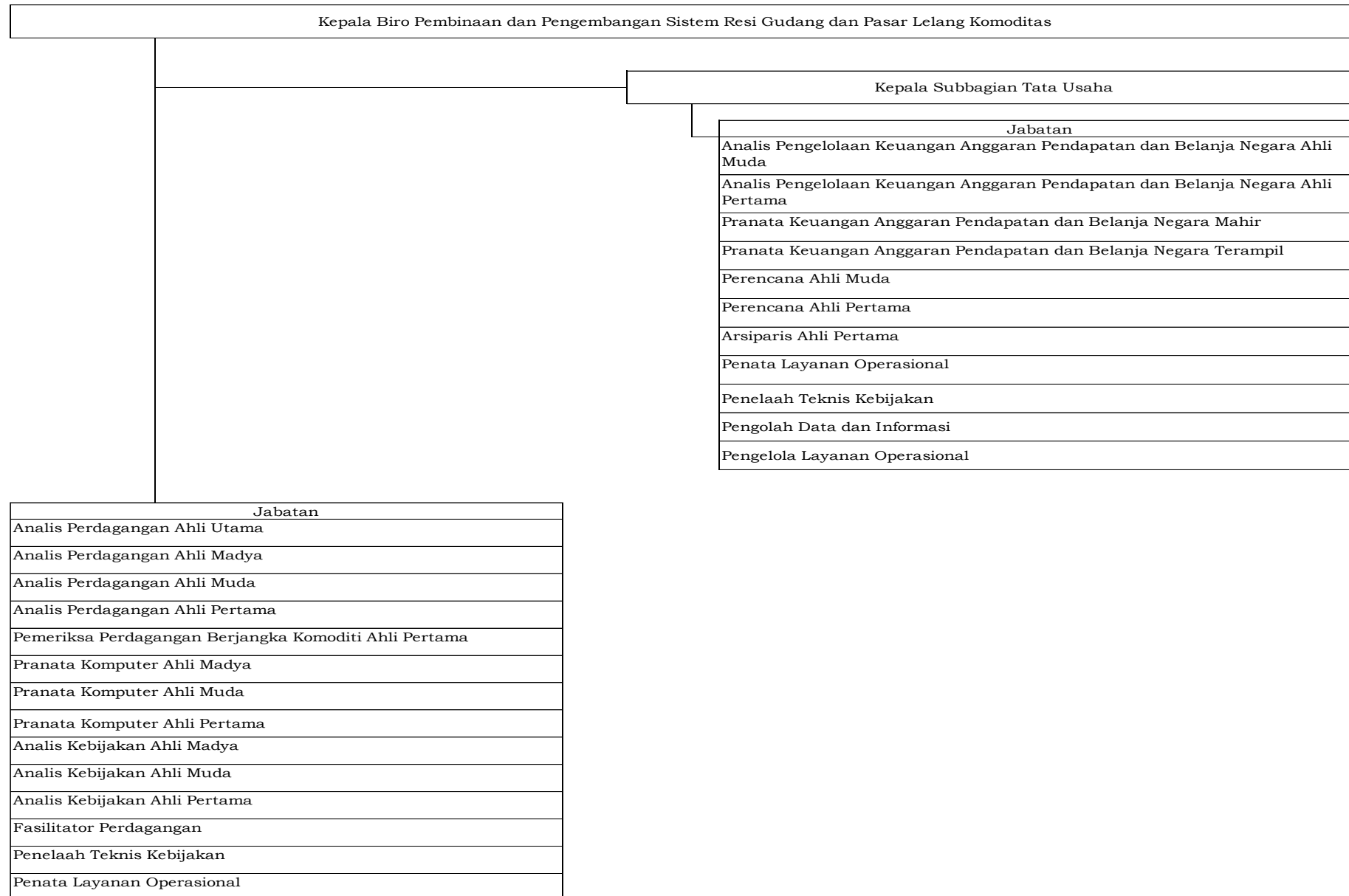

E. PETA JABATAN BIRO PEMBINAAN DAN PENGEMBANGAN PERDAGANGAN BERJANGKA KOMODITI

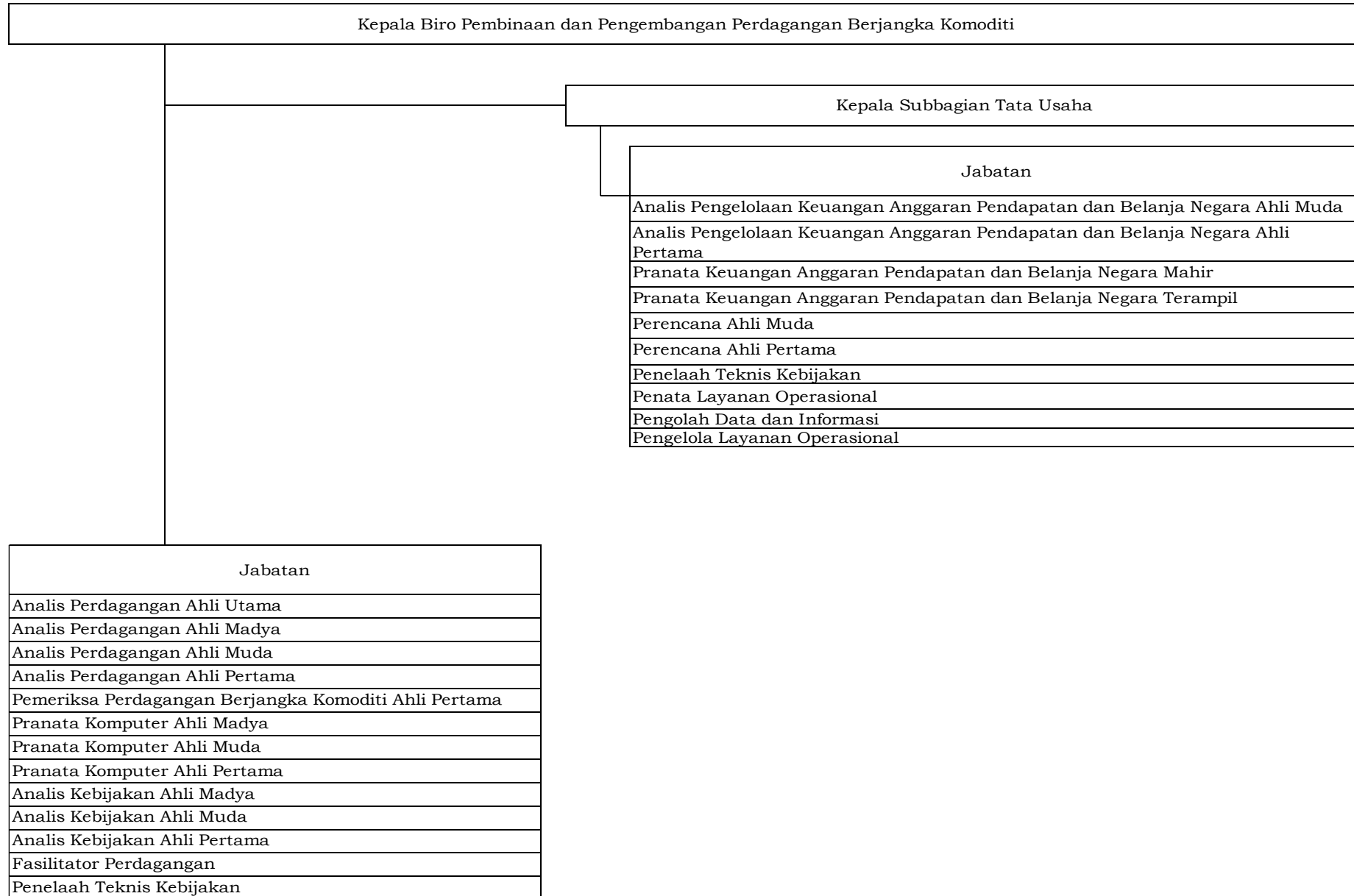

IX. PETA JABATAN DI LINGKUNGAN BADAN KEBIJAKAN PERDAGANGAN
 A. PETA JABATAN SEKRETARIAT BADAN KEBIJAKAN PERDAGANGAN

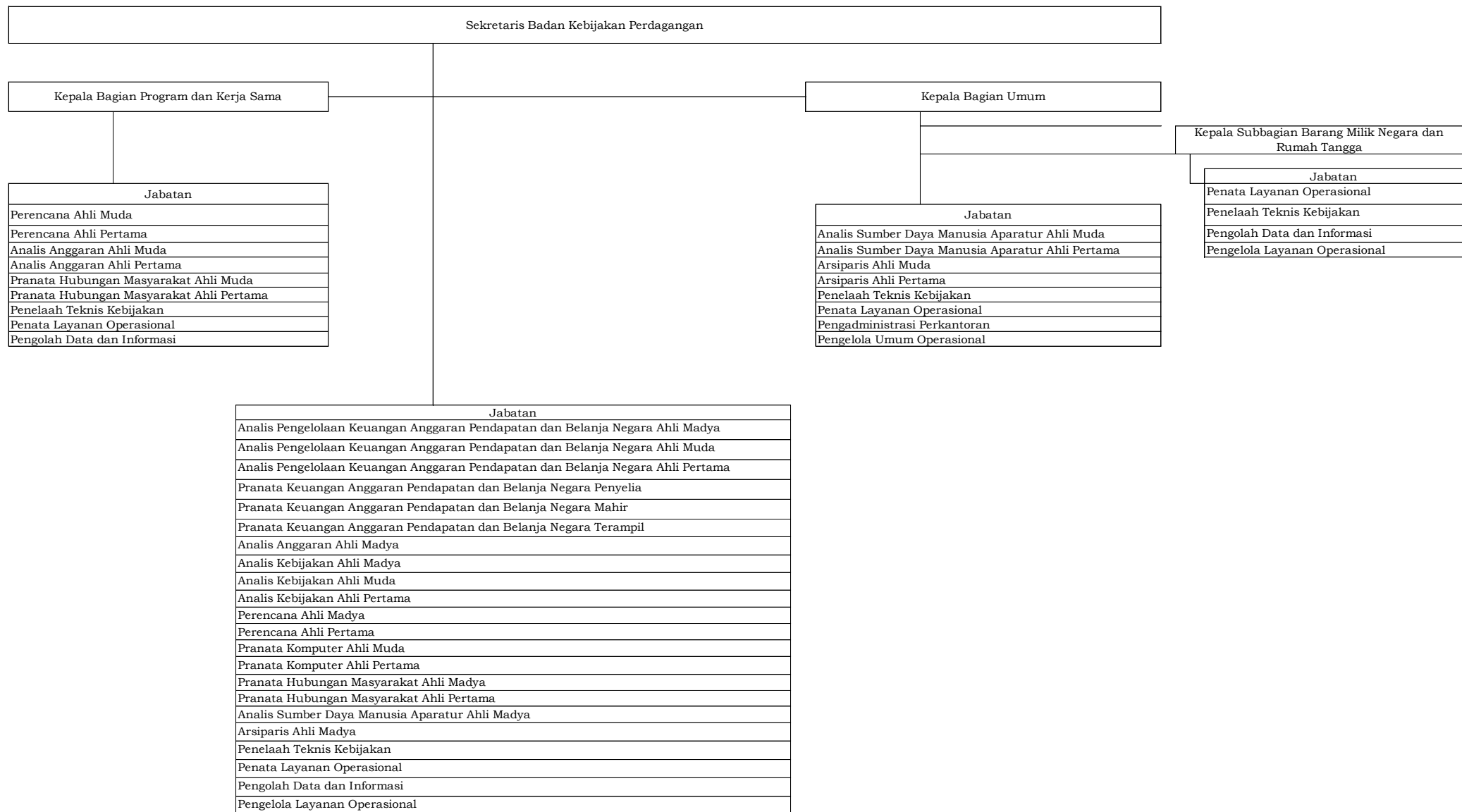

B. PETA JABATAN PUSAT KEBIJAKAN PERDAGANGAN DOMESTIK

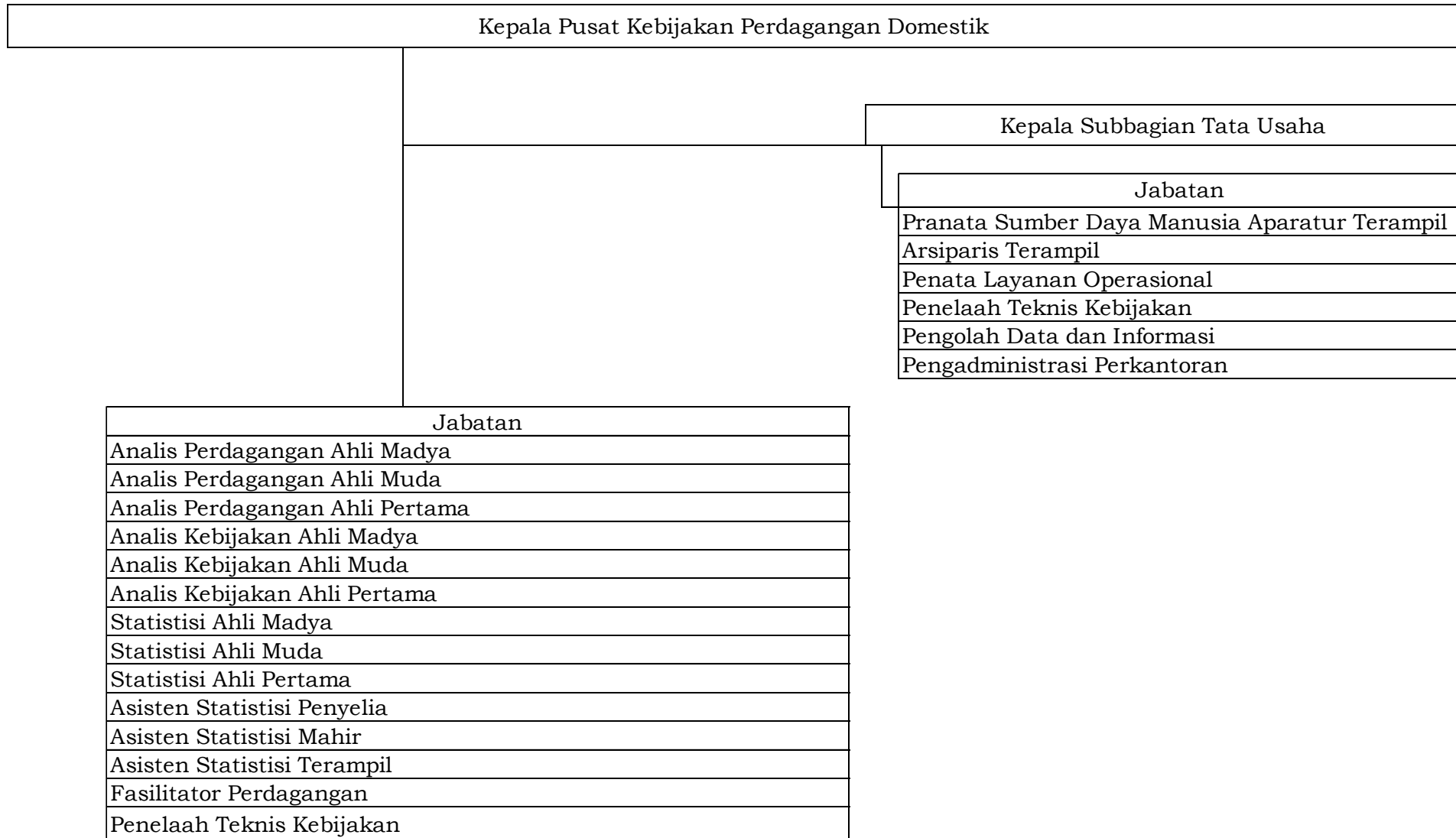

C. PETA JABATAN PUSAT KEBIJAKAN PERDAGANGAN INTERNASIONAL

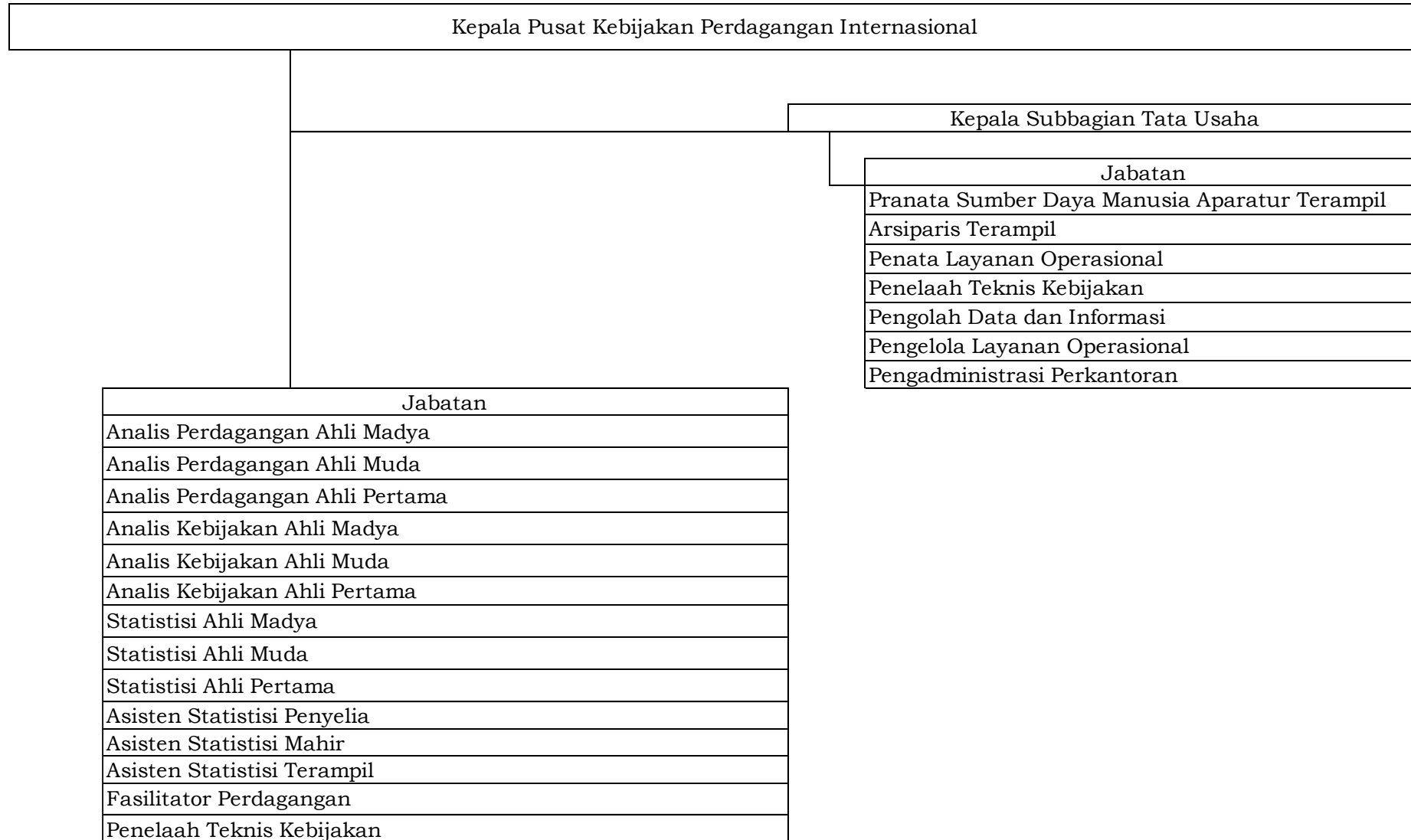

D. PETA JABATAN PUSAT KEBIJAKAN EKSPOR IMPOR DAN PENGAMANAN PERDAGANGAN



X. PETA JABATAN DI LINGKUNGAN BADAN PENGEMBANGAN SUMBER DAYA MANUSIA PERDAGANGAN
 A. PETA JABATAN SEKRETARIAT BADAN PENGEMBANGAN SUMBER DAYA MANUSIA PERDAGANGAN

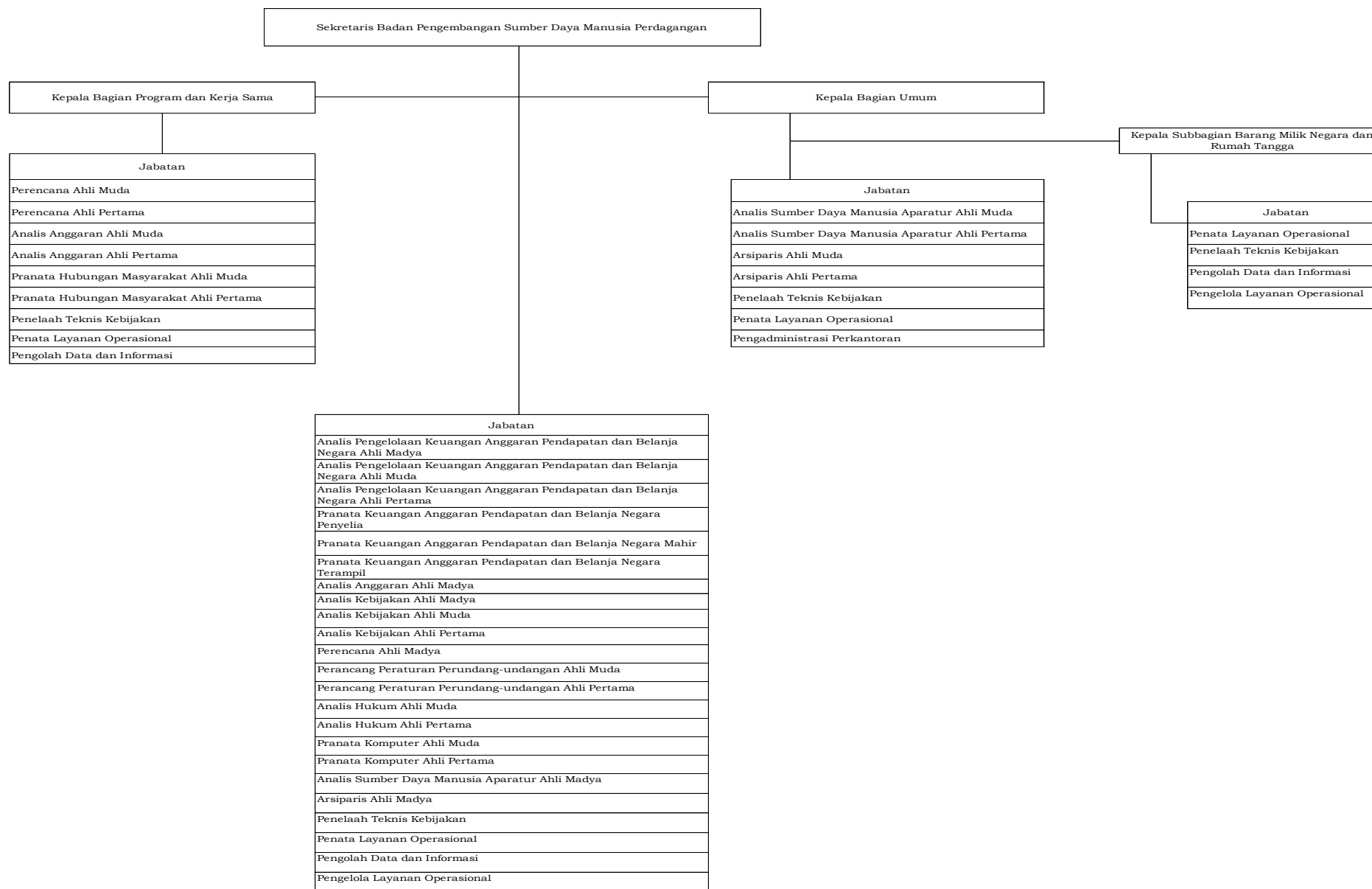

B. PETA JABATAN PUSAT PENGEMBANGAN KOMPETENSI APARATUR PERDAGANGAN

Kepala Pusat Pengembangan Kompetensi Aparatur Perdagangan	
	Kepala Bagian Tata Usaha
	Jabatan
	Analis Pengelolaan Keuangan Anggaran Pendapatan dan Belanja Negara Ahli Muda Analis Pengelolaan Keuangan Anggaran Pendapatan dan Belanja Negara Ahli Pertama Pranata Keuangan Anggaran Pendapatan dan Belanja Negara Penyelia Pranata Keuangan Anggaran Pendapatan dan Belanja Negara Mahir Pranata Keuangan Anggaran Pendapatan dan Belanja Negara Terampil Pranata Komputer Ahli Pertama Pranata Komputer Mahir Pranata Komputer Terampil Analis Anggaran Ahli Muda Analis Anggaran Ahli Pertama Perencana Ahli Muda Perencana Ahli Pertama Pranata Hubungan Masyarakat Ahli Pertama Penelaah Teknis Kebijakan Penata Layanan Operasional Pengolah Data dan Informasi Pengelola Layanan Operasional Pengadministrasi Perkantoran
Jabatan	
Widyaiswara Ahli Utama	
Widyaiswara Ahli Madya	
Widyaiswara Ahli Muda	
Widyaiswara Ahli Pertama	
Analisis Kebijakan Ahli Madya	
Analisis Kebijakan Ahli Muda	
Analisis Kebijakan Ahli Pertama	
Pengembang Teknologi Pembelajaran Ahli Madya	
Pengembang Teknologi Pembelajaran Ahli Muda	
Pengembang Teknologi Pembelajaran Ahli Pertama	
Analisis Sumber Daya Manusia Aparatur Ahli Madya	
Analisis Sumber Daya Manusia Aparatur Ahli Muda	
Analisis Sumber Daya Manusia Aparatur Ahli Pertama	
Perencana Ahli Madya	
Analisis Pengelolaan Keuangan Anggaran Pendapatan dan Belanja Negara Ahli Madya	
Analisis Anggaran Ahli Madya	
Pustakawan Ahli Madya	
Pustakawan Ahli Muda	
Pustakawan Ahli Pertama	
Arsiparis Ahli Muda	
Arsiparis Ahli Pertama	
Arsiparis Penyelia	
Arsiparis Mahir	
Arsiparis Terampil	
Penelaah Teknis Kebijakan	
Penata Layanan Operasional	
Pengelola Layanan Operasional	

C. PETA JABATAN BALAI PELATIHAN APARATUR METROLOGI DAN MUTU

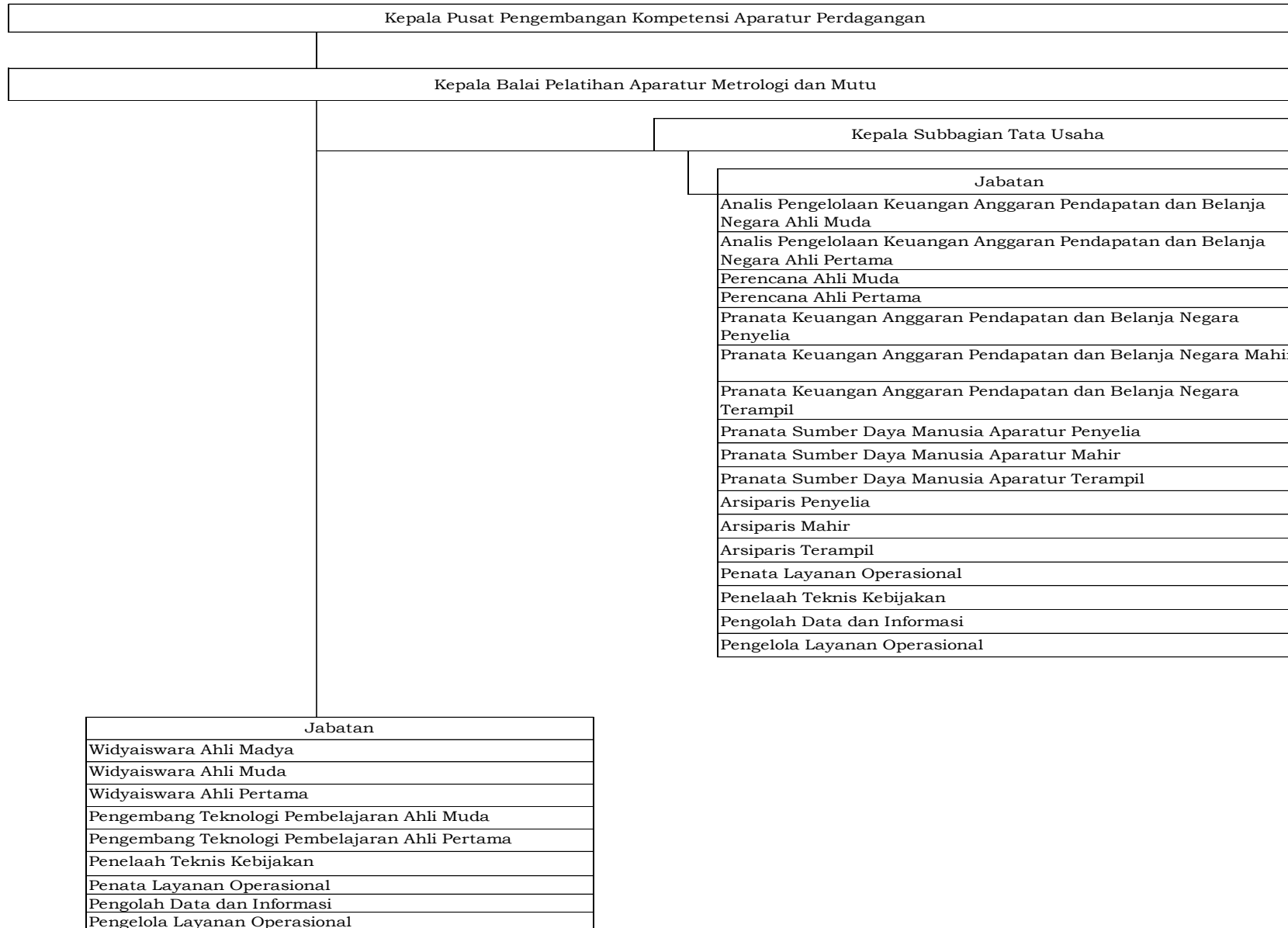

D. PETA JABATAN BALAI PELATIHAN APARATUR PERDAGANGAN PADANG

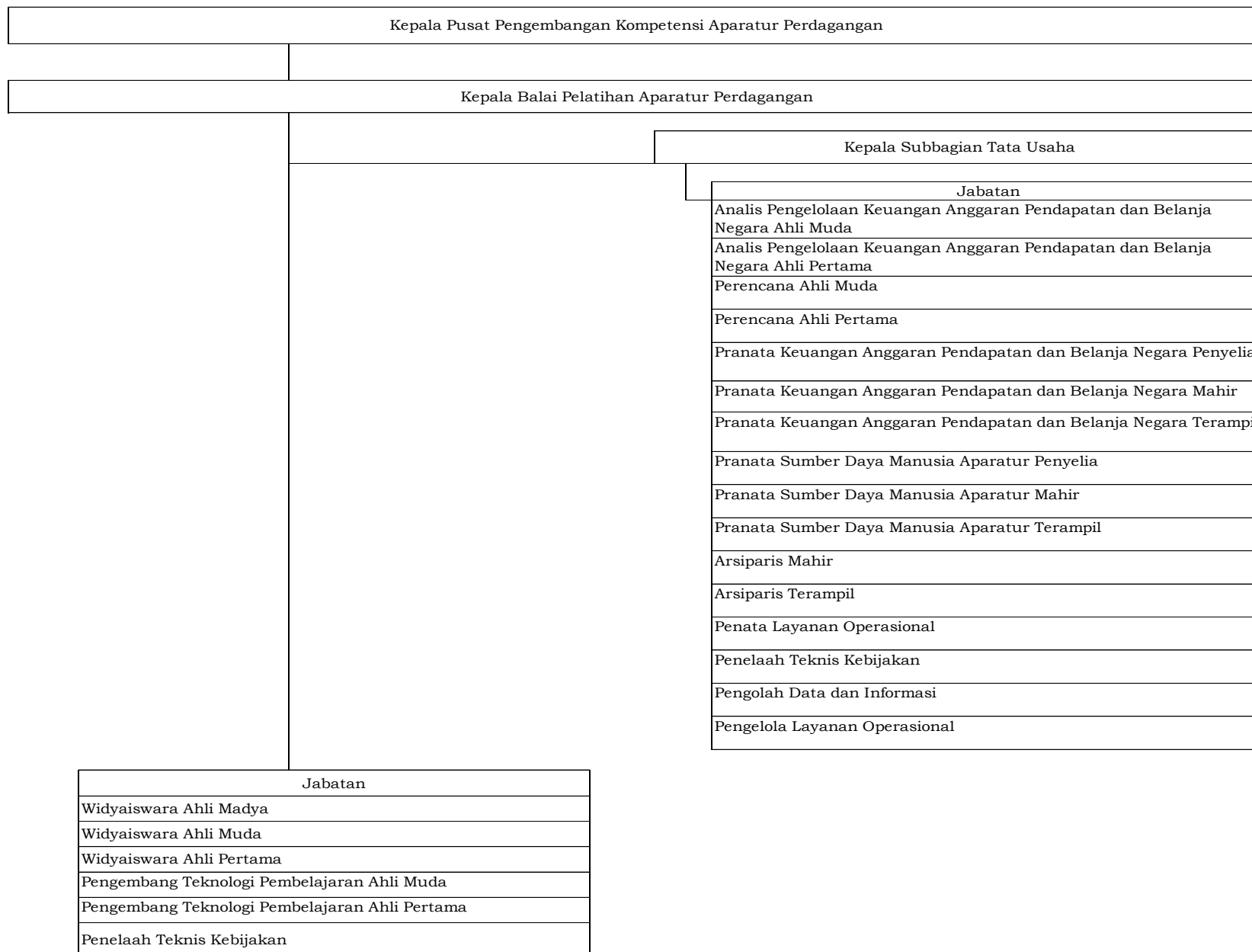

E. PETA JABATAN BALAI PELATIHAN APARATUR PERDAGANGAN YOGYAKARTA

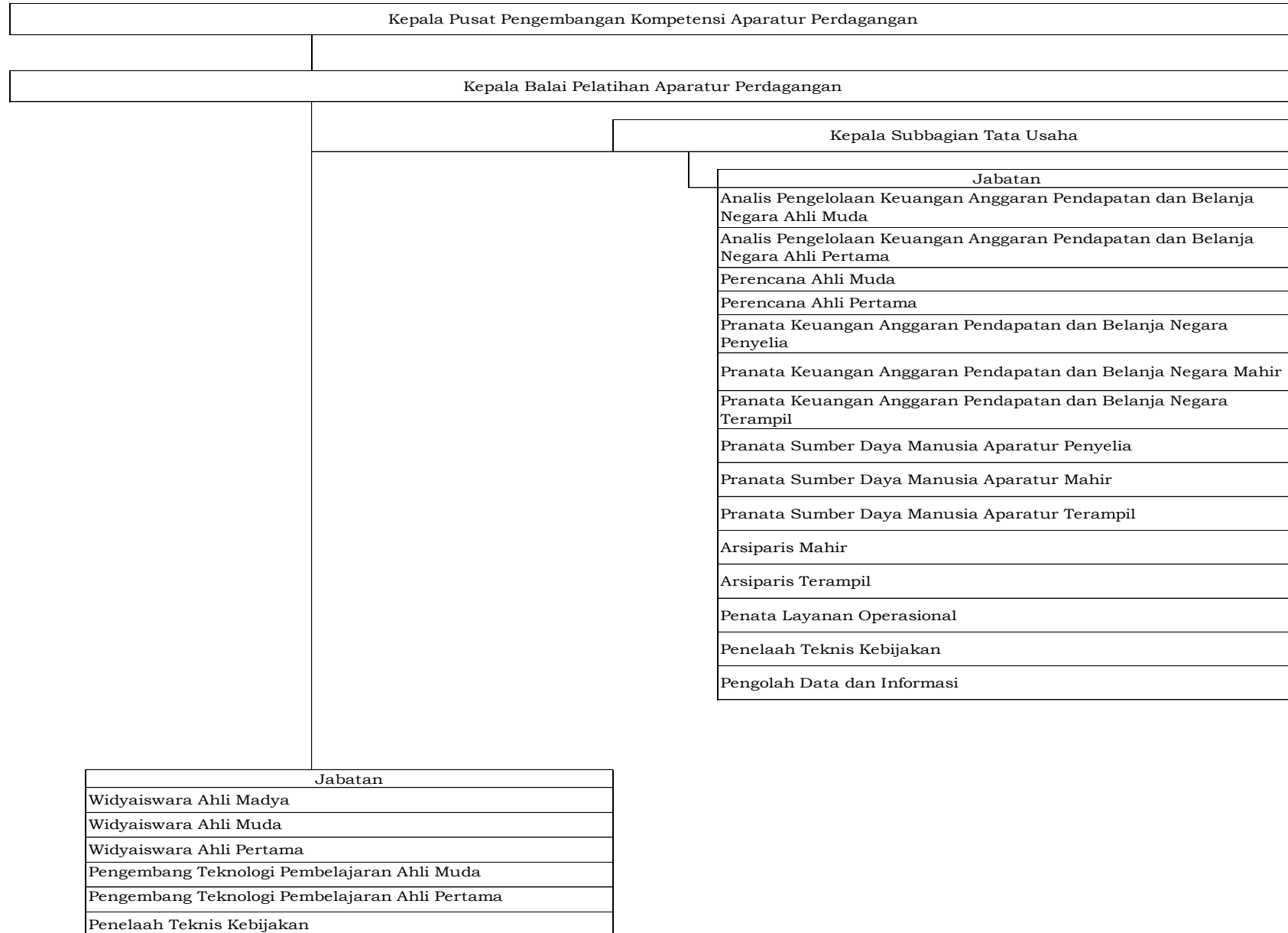

F. PETA JABATAN BALAI PELATIHAN APARATUR PERDAGANGAN MAKASSAR

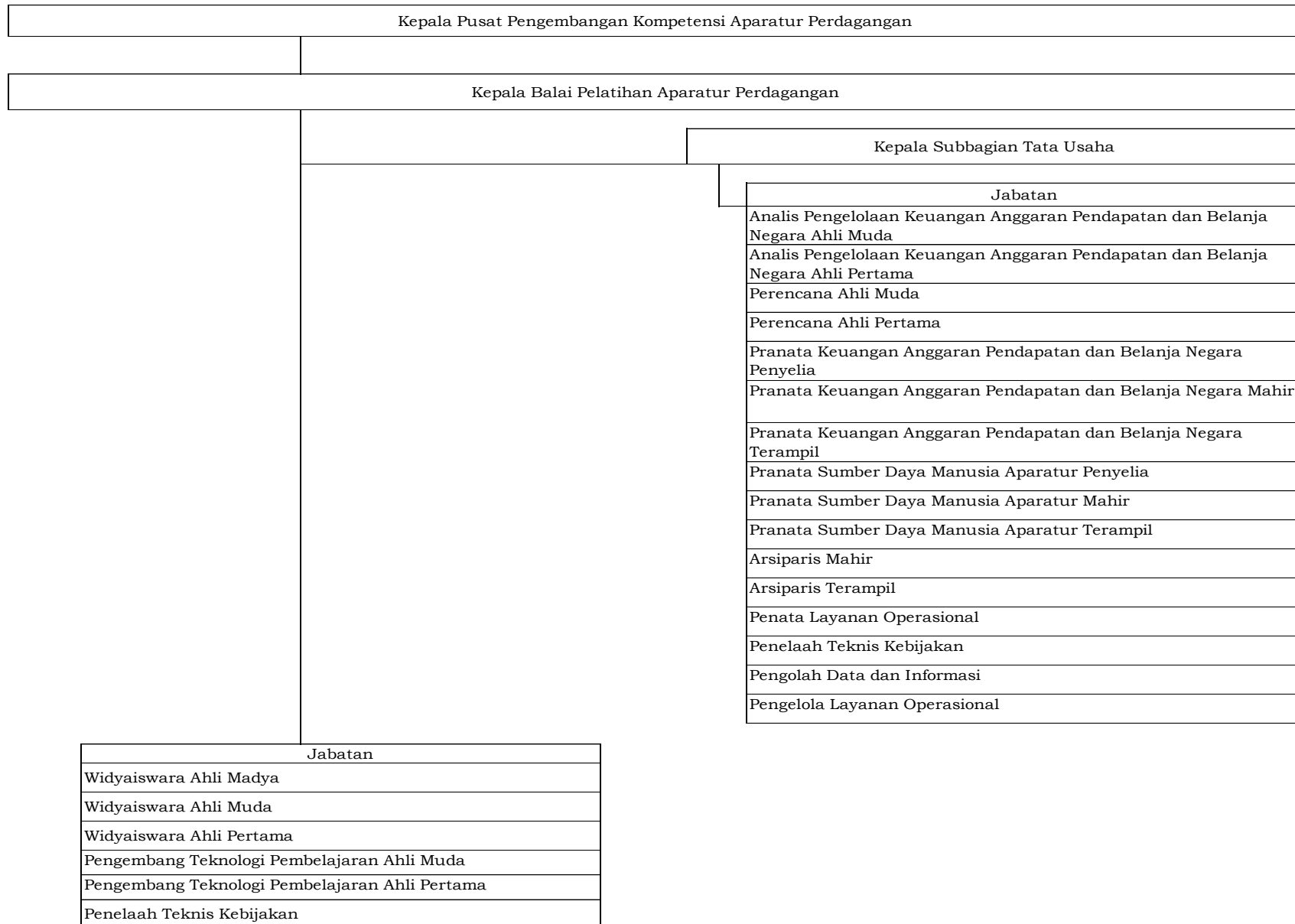

G. PETA JABATAN AKADEMI METROLOGI DAN INSTRUMENTASI

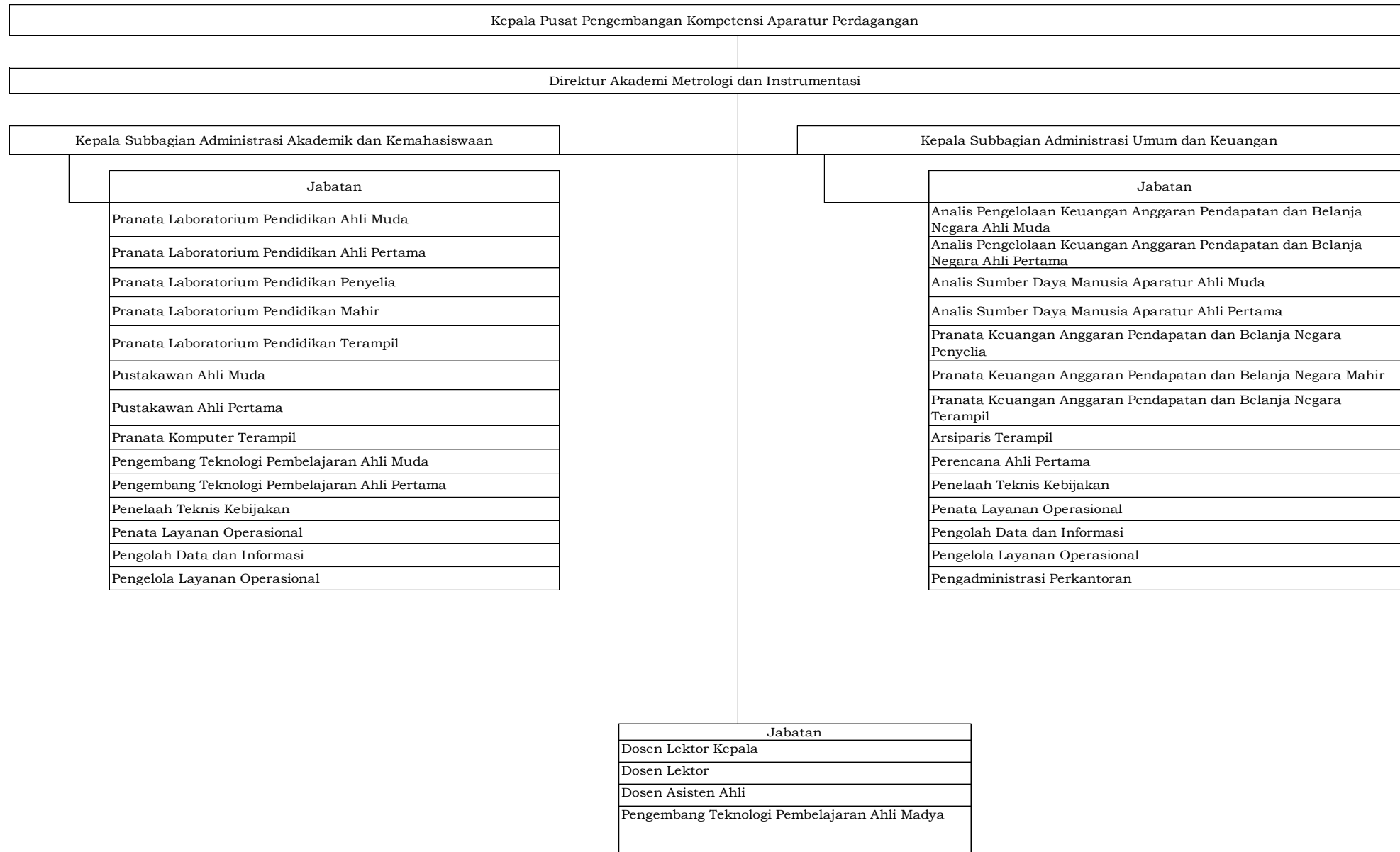

H. PETA JABATAN PUSAT PENGEMBANGAN SUMBER DAYA MANUSIA EKSPOR DAN JASA PERDAGANGAN

Kepala Pusat Pengembangan Sumber Daya Manusia Ekspor dan Jasa Perdagangan	
	Kepala Bagian Tata Usaha
	Jabatan
	Analis Pengelolaan Keuangan Anggaran Pendapatan dan Belanja Negara Ahli Muda Analis Pengelolaan Keuangan Anggaran Pendapatan dan Belanja Negara Ahli Pertama Pranata Keuangan Anggaran Pendapatan dan Belanja Negara Penvelia Pranata Keuangan Anggaran Pendapatan dan Belanja Negara Mahir Pranata Keuangan Anggaran Pendapatan dan Belanja Negara Terampil Analis Anggaran Ahli Muda Analis Anggaran Ahli Pertama Analis Sumber Daya Manusia Aparatur Ahli Muda Analis Sumber Daya Manusia Aparatur Ahli Pertama Perencana Ahli Muda Perencana Ahli Pertama Penelaah Teknis Kebijakan Penata Layanan Operasional Pengolah Data dan Informasi Pengelola Layanan Operasional Pengadministrasi Perkantoran
	Jabatan
	Widyaiswara Ahli Utama Widyaiswara Ahli Madya Widyaiswara Ahli Muda Widyaiswara Ahli Pertama Analis Perdagangan Ahli Utama Analis Perdagangan Ahli Madya Analis Perdagangan Ahli Muda Analis Perdagangan Ahli Pertama Analis Kebijakan Ahli Madya Analis Kebijakan Ahli Muda Analis Kebijakan Ahli Pertama Pranata Komputer Ahli Muda Pranata Komputer Ahli Pertama Pengembang Teknologi Pembelajaran Ahli Madya Pengembang Teknologi Pembelajaran Ahli Muda Pengembang Teknologi Pembelajaran Ahli Pertama Analis Pengelolaan Keuangan Anggaran Pendapatan dan Belanja Negara Ahli Madya Perencana Ahli Madya Analis Anggaran Ahli Madya Analis Sumber Daya Manusia Aparatur Ahli Madya Arsiparis Ahli Muda Arsiparis Ahli Pertama Pustakawan Ahli Madya Pustakawan Ahli Muda Pustakawan Ahli Pertama Pranata Hubungan Masyarakat Ahli Muda Pranata Hubungan Masyarakat Ahli Pertama Penelaah Teknis Kebijakan Pengelola Layanan Operasional

I. PETA JABATAN BALAI PELATIHAN SUMBER DAYA MANUSIA METROLOGI, MUTU, DAN JASA PERDAGANGAN

