



MENTERI PERDAGANGAN REPUBLIK INDONESIA

KEPUTUSAN MENTERI PERDAGANGAN REPUBLIK INDONESIA
NOMOR 1465 Tahun 2024
TENTANG
KEBUTUHAN PEGAWAI DI LINGKUNGAN KEMENTERIAN PERDAGANGAN
MENTERI PERDAGANGAN REPUBLIK INDONESIA,

Menimbang : bahwa untuk melaksanakan ketentuan Pasal 7 ayat (4) Peraturan Menteri Perdagangan Nomor 19 Tahun 2024 tentang Jabatan, Kelas Jabatan, dan Peta Jabatan di Lingkungan Kementerian Perdagangan, perlu menetapkan Keputusan Menteri Perdagangan tentang Kebutuhan Pegawai di Lingkungan Kementerian Perdagangan;

Mengingat : 1. Undang-Undang Nomor 39 Tahun 2008 tentang Kementerian Negara (Lembaran Negara Republik Indonesia Tahun 2008 Nomor 166, Tambahan Lembaran Negara Republik Indonesia Nomor 4916);
2. Peraturan Presiden Nomor 11 Tahun 2022 tentang Kementerian Perdagangan (Lembaran Negara Republik Indonesia Tahun 2022 Nomor 19);
3. Peraturan Menteri Perdagangan Nomor 29 Tahun 2022 tentang Organisasi dan Tata Kerja Kementerian Perdagangan (Berita Negara Republik Indonesia Tahun 2022 Nomor 492);
4. Peraturan Menteri Perdagangan Nomor 55 Tahun 2022 tentang Organisasi dan Tata Kerja Unit Pelaksana Teknis Kementerian Perdagangan (Berita Negara Republik Indonesia Tahun 2022 Nomor 1258);
5. Peraturan Menteri Perdagangan Nomor 19 Tahun 2024 tentang Jabatan, Kelas Jabatan, dan Peta Jabatan di lingkungan Kementerian Perdagangan (Berita Negara Republik Indonesia Tahun 2024 Nomor 513).

MEMUTUSKAN:

Menetapkan : **KEPUTUSAN MENTERI PERDAGANGAN TENTANG KEBUTUHAN PEGAWAI DI LINGKUNGAN KEMENTERIAN PERDAGANGAN.**

KESATU : Kebutuhan pegawai di lingkungan Kementerian Perdagangan merupakan hasil perhitungan beban kerja yang disusun berdasarkan jabatan dalam peta jabatan.

- KEDUA : Perhitungan beban kerja sebagaimana dimaksud dalam Diktum KESATU disusun oleh Biro Organisasi dan Sumber Daya Manusia bekerja sama dengan unit kerja di lingkungan Kementerian Perdagangan.
- KETIGA : Kebutuhan pegawai sebagaimana dimaksud dalam Diktum KESATU tercantum dalam Lampiran yang merupakan bagian tidak terpisahkan dari Keputusan Menteri ini.
- KEEMPAT : Kebutuhan pegawai sebagaimana dimaksud dalam Diktum KETIGA harus digunakan sebagai acuan dalam pelaksanaan penyusunan formasi, pengangkatan, penempatan, dan mutasi pegawai ke dalam jabatan di lingkungan Kementerian Perdagangan.
- KELIMA : Kebutuhan pegawai sebagaimana dimaksud dalam Diktum KETIGA dapat diubah paling singkat 1 (satu) tahun sejak Keputusan Menteri ini mulai berlaku.
- KEENAM : Unit kerja yang akan melakukan perubahan jumlah kebutuhan pegawai, harus menyampaikan surat usulan perubahan disertai dengan data dukung perhitungan beban kerja yang baru, dengan ketentuan:
- a. Kepala Biro dan Kepala Pusat di lingkungan Sekretariat Jenderal menyampaikan surat usulan perubahan jumlah kebutuhan pegawai kepada Kepala Biro Organisasi dan Sumber Daya Manusia dengan tembusan kepada Sekretaris Jenderal; dan
 - b. Unit kerja di lingkungan Direktorat Jenderal, Inspektorat Jenderal, dan Badan, surat usulan perubahan jumlah kebutuhan pegawai disampaikan oleh Sekretaris Direktorat Jenderal, Sekretaris Inspektorat Jenderal, dan Sekretaris Badan kepada Kepala Biro Organisasi dan Sumber Daya Manusia dengan tembusan kepada Sekretaris Jenderal.
- KETUJUH : Pada saat Keputusan Menteri ini mulai berlaku:
- a. Keputusan Menteri Perdagangan Nomor 132 Tahun 2021 tentang Kebutuhan Pegawai di Lingkungan Kementerian Perdagangan;
 - b. Keputusan Menteri Perdagangan Nomor 1581 Tahun 2021 tentang Perubahan atas Keputusan Menteri Perdagangan Nomor 132 Tahun 2020 tentang Kebutuhan Pegawai di Lingkungan Kementerian Perdagangan;
 - c. Keputusan Menteri Perdagangan Nomor 1455 Tahun 2022 tentang Penetapan Kebutuhan Pegawai Aparatur Sipil Negara Tenaga Kesehatan di Lingkungan Kementerian Perdagangan Tahun Anggaran 2022; dan

- d. Keputusan Menteri Perdagangan Nomor 1456 Tahun 2022 tentang Penetapan Kebutuhan Pegawai Aparatur Sipil Negara di Lingkungan Kementerian Perdagangan Tahun Anggaran 2022,
dicabut dan dinyatakan tidak berlaku.

Ditetapkan di Jakarta
pada tanggal 17 Oktober 2024

a.n. MENTERI PERDAGANGAN REPUBLIK INDONESIA
Sekretaris Jenderal,



BUDI SANTOSO

LAMPIRAN
 KEPUTUSAN MENTERI PERDAGANGAN REPUBLIK INDONESIA
 NOMOR 1465 TAHUN 2024
 TENTANG
 KEBUTUHAN PEGAWAI DI LINGKUNGAN KEMENTERIAN PERDAGANGAN

KEBUTUHAN PEGAWAI
 DI LINGKUNGAN KEMENTERIAN PERDAGANGAN

I. BIRO PERENCANAAN

Kepala Biro Perencanaan		
Kelas 15		
Kepala Subbagian Tata Usaha		
Kelas 10		
Jabatan	KLS	K
Analisis Pengelolaan Keuangan Anggaran Pendapatan dan Belanja Negara Muda/Analisis Pengelolaan Keuangan Anggaran Pendapatan dan Belanja Negara Ahli Muda	10	1
Analisis Pengelolaan Keuangan Anggaran Pendapatan dan Belanja Negara Pertama/Analisis Pengelolaan Keuangan Anggaran Pendapatan dan Belanja Negara Ahli Pertama	8	1
Pranata Keuangan Anggaran Pendapatan dan Belanja Negara Terampil	7	3
Arsiparis Terampil Penyelia/Arsiparis Penyelia	8	0
Arsiparis Terampil Pelaksana Lanjutan/Arsiparis Mahir	7	1
Arsiparis Terampil Pelaksana/Arsiparis Terampil	6	1
Penata Layanan Operasional	7	3
Pengolah Data dan Informasi	6	3
Pengelola Layanan Operasional	6	1
Pengadministrasian Perkantoran	5	2
Jabatan	KLS	K
Perencana Ahli Utama/Perencana Utama	14	3
Perencana Ahli Madya/Perencana Madya	12	15
Perencana Ahli Muda/Perencana Muda	10	17
Perencana Ahli Pertama/Perencana Pertama	8	20
Pranata Komputer Ahli Muda	9	1
Pranata Komputer Ahli Pertama	8	1
Analisis Kebijakan Ahli Muda/Analisis Kebijakan Muda	10	3
Analisis Kebijakan Ahli Pertama/Analisis Kebijakan Pertama	8	4
Analisis Perdagangan Ahli Madya	12	1
Analisis Anggaran Ahli Muda/Analisis Anggaran Muda	10	2
Analisis Anggaran Ahli Pertama/Analisis Anggaran Pertama	8	2
Analisis Sumber Daya Manusia Aparatur Ahli Muda	10	1
Analisis Sumber Daya Manusia Aparatur Ahli Pertama	8	1
Penelaah Teknis Kebijakan	7	7
Penata Layanan Operasional	7	2

II. BIRO ORGANISASI DAN SUMBER DAYA MANUSIA

Kepala Biro Organisasi dan Sumber Daya Manusia
Kelas 15

Kepala Subbagian Tata Usaha
Kelas 10

Jabatan	KLS	K
Analisis Pengelolaan Keuangan Anggaran Pendapatan dan Belanja Negara Muda/Analisis Pengelolaan Keuangan Anggaran Pendapatan dan Belanja Negara Ahli Muda	10	1
Analisis Pengelolaan Keuangan Anggaran Pendapatan dan Belanja Negara Pertama/Analisis Pengelolaan Keuangan Anggaran Pendapatan dan Belanja Negara Ahli Pertama	8	1
Perencana Ahli Muda/Perencana Muda	10	2
Perencana Ahli Pertama/Perencana Pertama	8	2
Pranata Keuangan Anggaran Pendapatan dan Belanja Negara Mahir	8	2
Pranata Keuangan Anggaran Pendapatan dan Belanja Negara Terampil	7	3
Penata Layanan Operasional	7	3
Pengolah Data dan Informasi	6	11
Pengelola Layanan Operasional	6	2
Pengadministrasi Perkantoran	5	2

Jabatan	KLS	K
Analisis Sumber Daya Manusia Aparatur Ahli Madya	12	8
Analisis Sumber Daya Manusia Aparatur Ahli Muda	10	15
Analisis Sumber Daya Manusia Aparatur Ahli Pertama	8	15
Pranata Sumber Daya Manusia Aparatur Penyelia	8	3
Pranata Sumber Daya Manusia Aparatur Mahir	7	3
Pranata Sumber Daya Manusia Aparatur Terampil	6	4
Analisis Kebijakan Ahli Madya/Analisis Kebijakan Madya	12	2
Analisis Kebijakan Ahli Muda/Analisis Kebijakan Muda	10	1
Asesor Sumber Daya Manusia Aparatur Ahli Madya	12	3
Asesor Sumber Daya Manusia Aparatur Ahli Muda	10	5
Asesor Sumber Daya Manusia Aparatur Ahli Pertama	8	7
Perencana Ahli Madya/Perencana Madya	12	1
Pranata Komputer Ahli Muda	9	2
Pranata Komputer Ahli Pertama	8	3
Pranata Komputer Terampil Penyelia/Pranata Komputer Penyelia	8	1
Pranata Komputer Terampil Pelaksana Lanjutan/Pranata Komputer Mahir	7	2
Pranata Komputer Terampil Pelaksana/Pranata Komputer Terampil	6	0
Arsiparis Ahli Muda	9	1
Arsiparis Ahli Pertama	8	1
Arsiparis Terampil Penyelia/Arsiparis Penyelia	8	1
Arsiparis Terampil Pelaksana Lanjutan/Arsiparis Mahir	7	1
Arsiparis Terampil Pelaksana/Arsiparis Terampil	6	2
Statistisi Ahli Muda	9	0
Statistisi Ahli Pertama	8	1
Penelaah Teknis Kebijakan	7	50
Penata Layanan Operasional	7	35

III. BIRO KEUANGAN

Kepala Biro Keuangan
Kelas 15

Kepala Bagian Barang Milik Negara
Kelas 13

Kepala Subbagian Penatausahaan Barang Milik Negara
Kelas 10

Jabatan	KLS	K
Penata Laksana Barang Terampil	7	0
Penata Layanan Operasional	7	7
Pengolah Data dan Informasi	6	3
Pengelola Layanan Operasional	6	1

Kepala Subbagian Pemanfaatan dan Penghapusan Barang Milik Negara
Kelas 10

Jabatan	KLS	K
Penata Laksana Barang Mahir	8	0
Penata Laksana Barang Terampil	7	0
Penata Layanan Operasional	7	5
Pengolah Data dan Informasi	6	4

Kepala Subbagian Tata Usaha
Kelas 10

Jabatan	KLS	K
Arsiparis Terampil Penyelia/Arsiparis Penyelia	8	1
Arsiparis Terampil Pelaksana Lanjutan/Arsiparis Mahir	7	2
Arsiparis Terampil Pelaksana/Arsiparis Terampil	6	1
Perencana Ahli Pertama/Perencana Pertama	8	0
Penelaah Teknis Kebijakan	7	6
Penata Layanan Operasional	7	7
Pengolah Data dan Informasi	6	14
Pengelola Layanan Operasional	6	3
Pengadministrasi Perkantoran	5	4

Jabatan	KLS	K
Analisis Pengelolaan Keuangan Anggaran Pendapatan dan Belanja Negara Madya/Analisis Pengelolaan Keuangan Anggaran Pendapatan dan Belanja Negara Ahli Madya	12	8
Analisis Pengelolaan Keuangan Anggaran Pendapatan dan Belanja Negara Muda/Analisis Pengelolaan Keuangan Anggaran Pendapatan dan Belanja Negara Ahli Muda	10	9
Analisis Pengelolaan Keuangan Anggaran Pendapatan dan Belanja Negara Pertama/Analisis Pengelolaan Keuangan Anggaran Pendapatan dan Belanja Negara Ahli Pertama	8	5
Analisis Anggaran Ahli Madya/Analisis Anggaran Madya	12	2
Analisis Anggaran Ahli Muda/Analisis Anggaran Muda	10	2
Analisis Anggaran Ahli Pertama/Analisis Anggaran Pertama	8	1
Pranata Keuangan Anggaran Pendapatan dan Belanja Negara Penyelia	9	4
Pranata Keuangan Anggaran Pendapatan dan Belanja Negara Mahir	8	8
Pranata Keuangan Anggaran Pendapatan dan Belanja Negara Terampil	7	15
Analisis Sumber Daya Manusia Aparatur Ahli Madya	12	1
Analisis Sumber Daya Manusia Aparatur Ahli Muda	10	1
Analisis Sumber Daya Manusia Aparatur Ahli Pertama	8	1
Penelaah Teknis Kebijakan	7	5
Penata Layanan Operasional	7	3
Pengolah Data dan Informasi	6	4

IV. BIRO HUKUM

Kepala Biro Hukum
Kelas 15

Kepala Subbagian Tata Usaha
Kelas 10

Jabatan	KLS	K
Analisis Pengelolaan Keuangan Anggaran Pendapatan dan Belanja Negara Muda/Analisis Pengelolaan Keuangan Anggaran Pendapatan dan Belanja Negara Ahli Muda	10	1
Analisis Pengelolaan Keuangan Anggaran Pendapatan dan Belanja Negara Pertama/Analisis Pengelolaan Keuangan Anggaran Pendapatan dan Belanja Negara Ahli Pertama	8	1
Arsiparis Terampil Penyelia/Arsiparis Penyelia	8	0
Arsiparis Terampil Pelaksana Lanjutan/Arsiparis Mahir	7	1
Arsiparis Terampil Pelaksana/Arsiparis Terampil	6	1
Pranata Komputer Terampil Pelaksana/Pranata Komputer Terampil	6	1
Pranata Keuangan Anggaran Pendapatan dan Belanja Negara Penyelia	9	1
Pranata Keuangan Anggaran Pendapatan dan Belanja Negara Mahir	8	1
Pranata Keuangan Anggaran Pendapatan dan Belanja Negara Terampil	7	4
Perencana Ahli Muda/Perencana Muda	10	1
Perencana Ahli Pertama/Perencana Pertama	8	2
Penelaah Teknis Kebijakan	7	0
Penata Layanan Operasional	7	5
Pengolah Data dan Informasi	6	1
Pengelola Layanan Operasional	6	5
Pengadministrasi Perkantoran	5	1

Jabatan	KLS	K
Perancang Peraturan Perundang-Undangan Ahli Utama	14	2
Perancang Peraturan Perundang-Undangan Ahli Madya	12	8
Perancang Peraturan Perundang-Undangan Ahli Muda	10	13
Perancang Peraturan Perundang-Undangan Ahli Pertama	8	9
Analisis Hukum Ahli Madya	11	2
Analisis Hukum Ahli Muda	9	6
Analisis Hukum Ahli Pertama	8	7
Analisis Kebijakan Ahli Madya/Analisis Kebijakan Madya	12	1
Analisis Sumber Daya Manusia Aparatur Ahli Muda	10	1
Analisis Sumber Daya Manusia Aparatur Ahli Pertama	8	1
Penata Kelola Hukum dan Perundang-Undangan	7	18

V. BIRO UMUM DAN LAYANAN PENGADAAN

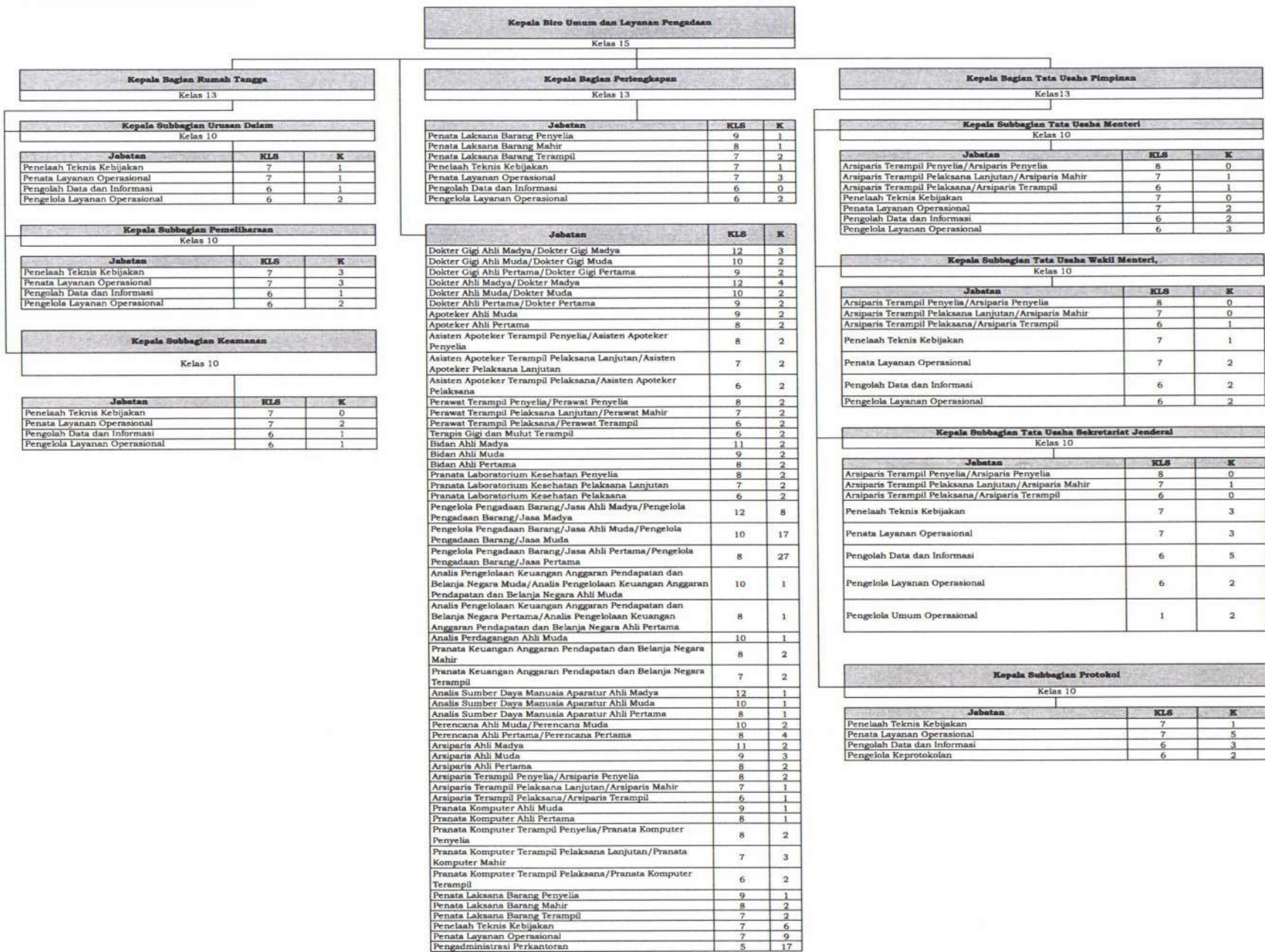

VI. BIRO HUBUNGAN MASYARAKAT

Kepala Biro Hubungan Masyarakat
Kelas 15

Kepala Subbagian Tata Usaha
Kelas 10

Jabatan	KLS	K
Analisis Pengelolaan Keuangan Anggaran Pendapatan dan Belanja Negara Muda/Analisis Pengelolaan Keuangan Anggaran Pendapatan dan Belanja Negara Ahli Muda	10	1
Analisis Pengelolaan Keuangan Anggaran Pendapatan dan Belanja Negara Pertama/Analisis Pengelolaan Keuangan Anggaran Pendapatan dan Belanja Negara Ahli Pertama	8	1
Pranata Keuangan Anggaran Pendapatan dan Belanja Negara Penyelia	9	1
Pranata Keuangan Anggaran Pendapatan dan Belanja Negara Mahir	8	2
Pranata Keuangan Anggaran Pendapatan dan Belanja Negara Terampil	7	3
Arsiparis Terampil Penyelia/Arsiparis Penyelia	8	1
Arsiparis Terampil Pelaksana Lanjutan/Arsiparis Mahir	7	1
Arsiparis Terampil Pelaksana/Arsiparis Terampil	6	1
Perencana Ahli Muda/Perencana Muda	10	1
Perencana Ahli Pertama/Perencana Pertama	8	2
Penelaah Teknis Kebijakan	7	1
Penata Layanan Operasional	7	2
Pengolah Data dan Informasi	6	6
Pengelola Layanan Operasional	6	2
Pengadministrasi Perkantoran	5	4

Jabatan	KLS	K
Pranata Hubungan Masyarakat Ahli Madya/Pranata Hubungan Masyarakat Madya	11	6
Pranata Hubungan Masyarakat Ahli Muda/Pranata Hubungan Masyarakat Muda	9	12
Pranata Hubungan Masyarakat Ahli Pertama/Pranata Hubungan Masyarakat Pertama	8	16
Pranata Hubungan Masyarakat Terampil Penyelia/Pranata Hubungan Masyarakat Penyelia	8	1
Pranata Hubungan Masyarakat Terampil Pelaksana Lanjutan/Pranata Hubungan Masyarakat Pelaksana Lanjutan	7	2
Pranata Hubungan Masyarakat Terampil Pelaksana/Pranata Hubungan Masyarakat Pelaksana	6	5
Analisis Pengelolaan Keuangan Anggaran Pendapatan dan Belanja Negara Madya/Analisis Pengelolaan Keuangan Anggaran Pendapatan dan Belanja Negara Ahli Madya	12	1
Pustakawan Ahli Madya	11	2
Pustakawan Ahli Muda	9	2
Pustakawan Ahli Pertama	8	3
Pustakawan Terampil Penyelia/Asisten Perpustakaan Penyelia	8	1
Pustakawan Terampil Pelaksana Lanjutan/Asisten Perpustakaan Mahir	7	1
Pustakawan Terampil Pelaksana/Asisten Perpustakaan Terampil	6	1
Analisis Sumber Daya Manusia Aparatur Ahli Muda	10	1
Analisis Sumber Daya Manusia Aparatur Ahli Pertama	8	1
Penelaah Teknis Kebijakan	7	5
Penata Layanan Operasional	7	4
Pengolah Data dan Informasi	6	3
Pengelola Layanan Operasional	6	2

VII. BIRO ADVOKASI PERDAGANGAN

Kepala Biro Advokasi Perdagangan			
Kelas 15			
	Kepala Subbagian Tata Usaha		
	Kelas 10		
	Jabatan	KLS	K
	Analisis Pengelolaan Keuangan Anggaran Pendapatan dan Belanja Negara Muda/Analisis Pengelolaan Keuangan Anggaran Pendapatan dan Belanja Negara Ahli Muda	10	1
	Analisis Pengelolaan Keuangan Anggaran Pendapatan dan Belanja Negara Pertama/Analisis Pengelolaan Keuangan Anggaran Pendapatan dan Belanja Negara Ahli Pertama	8	1
	Pranata Keuangan Anggaran Pendapatan dan Belanja Negara Mahir	8	2
	Pranata Keuangan Anggaran Pendapatan dan Belanja Negara Terampil	7	3
	Arsiparis Ahli Pertama	8	1
	Arsiparis Terampil Pelaksana/Arsiparis Terampil	6	1
	Pranata Komputer Ahli Pertama	8	1
	Pranata Sumber Daya Manusia Aparatur Mahir	7	1
	Pranata Sumber Daya Manusia Aparatur Terampil	6	1
	Perencana Ahli Pertama/Perencana Pertama	8	2
	Penelaah Teknis Kebijakan	7	2
	Penata Layanan Operasional	7	13
	Pengolah Data dan Informasi	6	1
	Pengelola Layanan Operasional	6	5
	Pengadministrasi Perkantoran	5	2
	Jabatan	KLS	K
	Analisis Investigasi dan Pengamanan Perdagangan Ahli Utama	14	1
Analisis Investigasi dan Pengamanan Perdagangan Ahli Madya	12	10	
Analisis Investigasi dan Pengamanan Perdagangan Ahli Muda	10	15	
Analisis Investigasi dan Pengamanan Perdagangan Ahli Pertama	8	12	
Analisis Perdagangan Ahli Madya	12	12	
Analisis Perdagangan Ahli Muda	10	17	
Analisis Perdagangan Ahli Pertama	8	6	
Analisis Kebijakan Ahli Madya/Analisis Kebijakan Madya	12	1	
Analisis Kebijakan Ahli Muda/Analisis Kebijakan Muda	10	3	
Analisis Kebijakan Ahli Pertama/Analisis Kebijakan Pertama	8	3	
Penata Kelola Hukum dan Perundang-Undangan	7	11	

VIII. PUSAT PENANGANAN ISU STRATEGIS

Kepala Pusat Penanganan Isu Strategis
Kelas 15

Kepala Subbagian Tata Usaha
Kelas 10

Jabatan	KLS	K
Analisis Pengelolaan Keuangan Anggaran Pendapatan dan Belanja Negara Muda/Analisis Pengelolaan Keuangan Anggaran Pendapatan dan Belanja Negara Ahli Muda	10	1
Analisis Pengelolaan Keuangan Anggaran Pendapatan dan Belanja Negara Pertama/Analisis Pengelolaan Keuangan Anggaran Pendapatan dan Belanja Negara Ahli Pertama	8	1
Pranata Keuangan Anggaran Pendapatan dan Belanja Negara Mahir	8	1
Pranata Keuangan Anggaran Pendapatan dan Belanja Negara Terampil	7	1
Perencana Ahli Muda/Perencana Muda	10	0
Perencana Ahli Pertama/Perencana Pertama	8	1
Arsiparis Terampil Pelaksana Lanjutan/Arsiparis Mahir	7	1
Arsiparis Terampil Pelaksana/Arsiparis Terampil	6	1
Penelaah Teknis Kebijakan	7	2
Penata Layanan Operasional	7	2
Pengolah Data dan Informasi	6	3
Pengelola Layanan Operasional	6	1
Pengadministrasi Perkantoran	5	1

Jabatan	KLS	K
Analisis Kebijakan Ahli Madya/Analisis Kebijakan Madya	12	6
Analisis Kebijakan Ahli Muda/Analisis Kebijakan Muda	10	8
Analisis Kebijakan Ahli Pertama/Analisis Kebijakan Pertama	8	9
Analisis Perdagangan Ahli Utama	14	1
Analisis Perdagangan Ahli Madya	12	4
Analisis Perdagangan Ahli Muda	10	3
Analisis Perdagangan Ahli Pertama	8	7
Analisis Sumber Daya Manusia Aparatur Ahli Muda	10	1
Analisis Sumber Daya Manusia Aparatur Ahli Pertama	8	1
Penelaah Teknis Kebijakan	7	3

IX. PUSAT PENDIDIKAN DAN PELATIHAN APARATUR PERDAGANGAN

Kepala Pusat Pendidikan dan Pelatihan Aparatur Perdagangan
Kelas 15

Kepala Bagian Tata Usaha		
Kelas 13		
Jabatan	KLS	K
Analisis Pengelolaan Keuangan Anggaran Pendapatan dan Belanja Negara Muda/Analisis Pengelolaan Keuangan Anggaran Pendapatan dan Belanja Negara Ahli Muda	10	2
Analisis Pengelolaan Keuangan Anggaran Pendapatan dan Belanja Negara Pertama/Analisis Pengelolaan Keuangan Anggaran Pendapatan dan Belanja Negara Ahli Pertama	8	1
Pranata Keuangan Anggaran Pendapatan dan Belanja Negara Penyelia	9	2
Pranata Keuangan Anggaran Pendapatan dan Belanja Negara Mahir	8	2
Pranata Keuangan Anggaran Pendapatan dan Belanja Negara Terampil	7	3
Pranata Komputer Ahli Pertama	8	1
Pranata Komputer Terampil Pelaksana Lanjutan/Pranata Komputer Mahir	7	1
Pranata Komputer Terampil Pelaksana/Pranata Komputer Terampil	6	0
Analisis Anggaran Ahli Muda/Analisis Anggaran Muda	10	2
Analisis Anggaran Ahli Pertama/Analisis Anggaran Pertama	8	2
Perencana Ahli Muda/Perencana Muda	10	3
Perencana Ahli Pertama/Perencana Pertama	8	5
Pranata Hubungan Masyarakat Ahli Pertama/Pranata	8	1
Penelaah Teknis Kebijakan	7	4
Penata Layanan Operasional	7	10
Pengolah Data dan Informasi	6	15
Pengelola Layanan Operasional	6	3
Pengadministrasi Perkantoran	5	14

Jabatan	KLS	K
Widyaiswara Ahli Utama	14	2
Widyaiswara Ahli Madya	12	10
Widyaiswara Ahli Muda	10	12
Widyaiswara Ahli Pertama	8	9
Analisis Kebijakan Ahli Madya/Analisis Kebijakan Madya	12	2
Pengembang Teknologi Pembelajaran Madya/Pengembang Teknologi Pembelajaran Ahli Madya	12	3
Pengembang Teknologi Pembelajaran Muda/Pengembang Teknologi Pembelajaran Ahli Muda	10	9
Pengembang Teknologi Pembelajaran Pertama/Pengembang Teknologi Pembelajaran Ahli Pertama	8	7
Analisis Sumber Daya Manusia Aparatur Ahli Madya	12	2
Analisis Sumber Daya Manusia Aparatur Ahli Muda	10	2
Analisis Sumber Daya Manusia Aparatur Ahli Pertama	8	2
Perencana Ahli Madya/Perencana Madya	12	2
Analisis Pengelolaan Keuangan Anggaran Pendapatan dan	12	1
Pustakawan Ahli Madya	11	1
Pustakawan Ahli Muda	9	1
Pustakawan Ahli Pertama	8	2
Arsiparis Ahli Muda	9	1
Arsiparis Ahli Pertama	8	1
Arsiparis Terampil Penyelia/Arsiparis Penyelia	8	1
Arsiparis Terampil Pelaksana Lanjutan/Arsiparis Mahir	7	1
Arsiparis Terampil Pelaksana/Arsiparis Terampil	6	1
Penelaah Teknis Kebijakan	7	16
Penata Layanan Operasional	7	5
Pengelola Layanan Operasional	6	2

X. BALAI PELATIHAN APARATUR METROLOGI DAN MUTU

Kepala Pusat Pendidikan dan Pelatihan Aparatur Perdagangan
Kelas 15

Kepala Balai Pelatihan Aparatur Metrologi dan Mutu
Kelas 13

Kepala Subbagian Tata Usaha
Kelas 10

Jabatan	KLS	K
Analisis Pengelolaan Keuangan Anggaran Pendapatan dan Belanja Negara Muda/Analisis Pengelolaan Keuangan Anggaran Pendapatan dan Belanja Negara Ahli Muda	10	0
Analisis Pengelolaan Keuangan Anggaran Pendapatan dan Belanja Negara Pertama/Analisis Pengelolaan Keuangan Anggaran Pendapatan dan Belanja Negara Ahli Pertama	8	1
Perencana Ahli Muda/Perencana Muda	10	1
Perencana Ahli Pertama/Perencana Pertama	8	1
Pranata Keuangan Anggaran Pendapatan dan Belanja Negara Penyelia	9	1
Pranata Keuangan Anggaran Pendapatan dan Belanja Negara Mahir	8	1
Pranata Keuangan Anggaran Pendapatan dan Belanja Negara Terampil	7	1
Pranata Sumber Daya Manusia Aparatur Penyelia	8	1
Pranata Sumber Daya Manusia Aparatur Mahir	7	1
Pranata Sumber Daya Manusia Aparatur Terampil	6	1
Arsiparis Terampil Penyelia/Arsiparis Penyelia	8	1
Arsiparis Terampil Pelaksana Lanjutan/Arsiparis Mahir	7	0
Arsiparis Terampil Pelaksana/Arsiparis Terampil	6	0
Penata Layanan Operasional	7	1
Penelaah Teknis Kebijakan	7	5
Pengolah Data dan Informasi	6	7
Pengelola Layanan Operasional	6	2

Jabatan	KLS	K
Widyaiswara Ahli Madya	12	3
Widyaiswara Ahli Muda	10	6
Widyaiswara Ahli Pertama	8	6
Pengembang Teknologi Pembelajaran Muda/Pengembang Teknologi Pembelajaran Ahli Muda	10	3
Pengembang Teknologi Pembelajaran Pertama/Pengembang Teknologi Pembelajaran Ahli Pertama	8	3
Penelaah Teknis Kebijakan	7	1
Penata Layanan Operasional	7	2
Pengolah Data dan Informasi	6	1
Pengelola Layanan Operasional	6	1

XI. BALAI PELATIHAN APARATUR PERDAGANGAN PADANG

Kepala Pusat Pendidikan dan Pelatihan Aparatur Perdagangan
Kelas 15

Kepala Balai Pelatihan Aparatur Perdagangan
Kelas 13

Kepala Subbagian Tata Usaha
Kelas 10

Jabatan	KLS	K
Analisis Pengelolaan Keuangan Anggaran Pendapatan dan Belanja Negara Muda/Analisis Pengelolaan Keuangan Anggaran Pendapatan dan Belanja Negara Ahli Muda	10	0
Analisis Pengelolaan Keuangan Anggaran Pendapatan dan Belanja Negara Pertama/Analisis Pengelolaan Keuangan Anggaran Pendapatan dan Belanja Negara Ahli Pertama	8	1
Perencana Ahli Muda/Perencana Muda	10	1
Perencana Ahli Pertama/Perencana Pertama	8	1
Pranata Keuangan Anggaran Pendapatan dan Belanja Negara Penyelia	9	1
Pranata Keuangan Anggaran Pendapatan dan Belanja Negara Mahir	8	1
Pranata Keuangan Anggaran Pendapatan dan Belanja Negara Terampil	7	1
Pranata Sumber Daya Manusia Aparatur Penyelia	8	1
Pranata Sumber Daya Manusia Aparatur Mahir	7	1
Pranata Sumber Daya Manusia Aparatur Terampil	6	1
Arsiparis Terampil Pelaksana Lanjutan/Arsiparis Mahir	7	0
Arsiparis Terampil Pelaksana/Arsiparis Terampil	6	0
Penata Layanan Operasional	7	2
Penelaah Teknis Kebijakan	7	1
Pengolah Data dan Informasi	6	0
Pengelola Layanan Operasional	6	2

Jabatan	KLS	K
Widyaiswara Ahli Madya	12	0
Widyaiswara Ahli Muda	10	0
Widyaiswara Ahli Pertama	8	2
Pengembang Teknologi Pembelajaran Muda/Pengembang Teknologi Pembelajaran Ahli Muda	10	0
Pengembang Teknologi Pembelajaran Pertama/Pengembang Teknologi Pembelajaran Ahli Pertama	8	1
Penelaah Teknis Kebijakan	7	6

XII. BALAI PELATIHAN APARATUR PERDAGANGAN YOGYAKARTA

Kepala Pusat Pendidikan dan Pelatihan Aparatur Perdagangan
Kelas 15

Kepala Balai Pelatihan Aparatur Perdagangan
Kelas 13

Kepala Subbagian Tata Usaha
Kelas 10

Jabatan	KLS	K
Analisis Pengelolaan Keuangan Anggaran Pendapatan dan Belanja Negara Muda/Analisis Pengelolaan Keuangan Anggaran Pendapatan dan Belanja Negara Ahli Muda	10	1
Analisis Pengelolaan Keuangan Anggaran Pendapatan dan Belanja Negara Pertama/Analisis Pengelolaan Keuangan Anggaran Pendapatan dan Belanja Negara Ahli Pertama	8	1
Perencana Ahli Muda/Perencana Muda	10	1
Perencana Ahli Pertama/Perencana Pertama	8	1
Pranata Keuangan Anggaran Pendapatan dan Belanja Negara Penyelia	9	1
Pranata Keuangan Anggaran Pendapatan dan Belanja Negara Mahir	8	1
Pranata Keuangan Anggaran Pendapatan dan Belanja Negara Terampil	7	1
Pranata Sumber Daya Manusia Aparatur Penyelia	8	1
Pranata Sumber Daya Manusia Aparatur Mahir	7	1
Pranata Sumber Daya Manusia Aparatur Terampil	6	1
Arsiparis Terampil Pelaksana Lanjutan/Arsiparis Mahir	7	0
Arsiparis Terampil Pelaksana/Arsiparis Terampil	6	0
Penata Layanan Operasional	7	2
Penelaah Teknis Kebijakan	7	2
Pengolah Data dan Informasi	6	2

Jabatan	KLS	K
Widyaiswara Ahli Madya	12	0
Widyaiswara Ahli Muda	10	2
Widyaiswara Ahli Pertama	8	1
Pengembang Teknologi Pembelajaran Muda/Pengembang Teknologi Pembelajaran Ahli Muda	10	0
Pengembang Teknologi Pembelajaran Pertama/Pengembang Teknologi Pembelajaran Ahli Pertama	8	1
Penelaah Teknis Kebijakan	7	7

XIII. BALAI PELATIHAN APARATUR PERDAGANGAN MAKASSAR

Kepala Pusat Pendidikan dan Pelatihan Aparatur Perdagangan
Kelas 15

Kepala Balai Pelatihan Aparatur Perdagangan
Kelas 13

Kepala Subbagian Tata Usaha
Kelas 10

Jabatan	KLS	K
Analisis Pengelolaan Keuangan Anggaran Pendapatan dan Belanja Negara Muda/Analisis Pengelolaan Keuangan Anggaran Pendapatan dan Belanja Negara Ahli Muda	10	0
Analisis Pengelolaan Keuangan Anggaran Pendapatan dan Belanja Negara Pertama/Analisis Pengelolaan Keuangan Anggaran Pendapatan dan Belanja Negara Ahli Pertama	8	1
Perencana Ahli Muda/Perencana Muda	10	1
Perencana Ahli Pertama/Perencana Pertama	8	1
Pranata Keuangan Anggaran Pendapatan dan Belanja Negara Penyelia	9	1
Pranata Keuangan Anggaran Pendapatan dan Belanja Negara Mahir	8	1
Pranata Keuangan Anggaran Pendapatan dan Belanja Negara Terampil	7	1
Pranata Sumber Daya Manusia Aparatur Penyelia	8	1
Pranata Sumber Daya Manusia Aparatur Mahir	7	1
Pranata Sumber Daya Manusia Aparatur Terampil	6	1
Arsiparis Terampil Pelaksana Lanjutan/Arsiparis Mahir	7	0
Arsiparis Terampil Pelaksana/Arsiparis Terampil	6	0
Penata Layanan Operasional	7	2
Penelaah Teknis Kebijakan	7	1
Pengolah Data dan Informasi	6	1
Pengelola Layanan Operasional	6	2

Jabatan	KLS	K
Widyaiswara Ahli Madya	12	0
Widyaiswara Ahli Muda	10	0
Widyaiswara Ahli Pertama	8	2
Pengembang Teknologi Pembelajaran Muda/Pengembang Teknologi Pembelajaran Ahli Muda	10	0
Pengembang Teknologi Pembelajaran Pertama/Pengembang Teknologi Pembelajaran Ahli Pertama	8	1
Penelaah Teknis Kebijakan	7	4

XIV. AKADEMI METROLOGI DAN INSTRUMENTASI

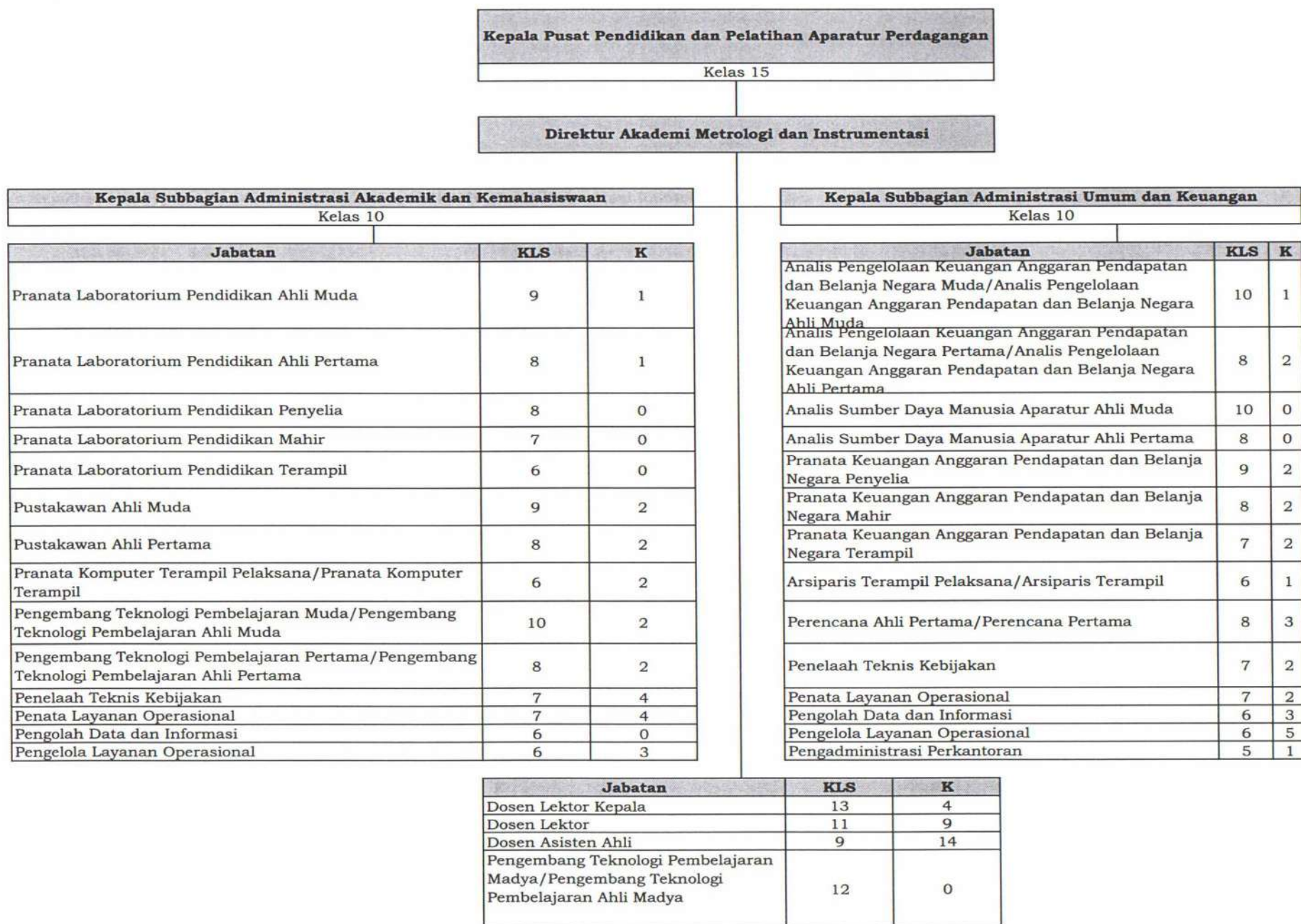

XV. PUSAT PEMBINAAN JABATAN FUNGSIONAL PERDAGANGAN

Kepala Pusat Pembinaan Jabatan Fungsional Perdagangan
Kelas 15

Kepala Bagian Tata Usaha
Kelas 13

Jabatan	KLS	K
Perencana Ahli Muda/Perencana Muda	10	1
Perencana Ahli Pertama/Perencana Pertama	8	2
Analisis Pengelolaan Keuangan Anggaran Pendapatan dan Belanja Negara Muda/Analisis Pengelolaan Keuangan Anggaran Pendapatan dan Belanja Negara Ahli Muda	10	2
Analisis Pengelolaan Keuangan Anggaran Pendapatan dan Belanja Negara Pertama/Analisis Pengelolaan Keuangan Anggaran Pendapatan dan Belanja Negara Ahli Pertama	8	1
Pranata Keuangan Anggaran Pendapatan dan Belanja Negara Penyelia	9	1
Pranata Keuangan Anggaran Pendapatan dan Belanja Negara Mahir	8	2
Pranata Keuangan Anggaran Pendapatan dan Belanja Negara Terampil	7	2
Pranata Sumber Daya Manusia Aparatur Mahir	7	2
Pranata Sumber Daya Manusia Aparatur Terampil	6	3
Pustakawan Terampil Penyelia/Asisten Perpustakaan Penyelia	8	1
Arsiparis Ahli Muda	9	1
Arsiparis Ahli Pertama	8	1
Pranata Komputer Ahli Muda	9	1
Pranata Komputer Ahli Pertama	8	2
Penata Layanan Operasional	7	10
Pengolah Data dan Informasi	6	8
Pengelola Layanan Operasional	6	7
Pengadministrasi Perkantoran	5	1

Jabatan	KLS	K
Analisis Sumber Daya Manusia Aparatur Ahli Madya	12	5
Analisis Sumber Daya Manusia Aparatur Ahli Muda	10	6
Analisis Sumber Daya Manusia Aparatur Ahli Pertama	8	7
Analisis Kebijakan Ahli Madya/Analisis Kebijakan Madya	12	2
Analisis Kebijakan Ahli Muda/Analisis Kebijakan Muda	10	3
Analisis Kebijakan Ahli Pertama/Analisis Kebijakan Pertama	8	4
Analisis Pengelolaan Keuangan Anggaran Pendapatan dan Belanja Negara Madya/Analisis Pengelolaan Keuangan Anggaran Pendapatan dan Belanja Negara Ahli Madya	12	0
Penelaah Teknis Kebijakan	7	8

XVI. PUSAT PELATIHAN SUMBER DAYA MANUSIA EKSPOR DAN JASA PERDAGANGAN

Kepala Pusat Pelatihan Sumber Daya Manusia Ekspor dan Jasa Perdagangan
Kelas 15

Kepala Bagian Tata Usaha		
Kelas 13		
Jabatan	KLS	K
Analisis Pengelolaan Keuangan Anggaran Pendapatan dan Belanja Negara Muda/Analisis Pengelolaan Keuangan Anggaran Pendapatan dan Belanja Negara Ahli Muda	10	3
Analisis Pengelolaan Keuangan Anggaran Pendapatan dan Belanja Negara Pertama/Analisis Pengelolaan Keuangan Anggaran Pendapatan dan Belanja Negara Ahli Pertama	8	0
Pranata Keuangan Anggaran Pendapatan dan Belanja Negara Penyelia	9	1
Pranata Keuangan Anggaran Pendapatan dan Belanja Negara Mahir	8	1
Pranata Keuangan Anggaran Pendapatan dan Belanja Negara Terampil	7	3
Analisis Sumber Daya Manusia Aparatur Ahli Muda	10	1
Analisis Sumber Daya Manusia Aparatur Ahli Pertama	8	1
Perencana Ahli Muda/Perencana Muda	10	2
Perencana Ahli Pertama/Perencana Pertama	8	2
Penelaah Teknis Kebijakan	7	13
Penata Layanan Operasional	7	4
Pengolah Data dan Informasi	6	9
Pengelola Layanan Operasional	6	3
Pengadministrasi Perkantoran	5	1

Jabatan	KLS	K
Widyaiswara Ahli Utama	14	2
Widyaiswara Ahli Madya	12	6
Widyaiswara Ahli Muda	10	3
Widyaiswara Ahli Pertama	8	2
Analisis Kebijakan Ahli Madya/Analisis Kebijakan Madya	12	6
Analisis Kebijakan Ahli Muda/Analisis Kebijakan Muda	10	4
Analisis Kebijakan Ahli Pertama/Analisis Kebijakan Pertama	8	6
Pranata Komputer Ahli Muda	9	1
Pranata Komputer Ahli Pertama	8	2
Pengembang Teknologi Pembelajaran Madya/Pengembang Teknologi Pembelajaran Ahli Madya	12	2
Pengembang Teknologi Pembelajaran Muda/Pengembang Teknologi Pembelajaran Ahli Muda	10	3
Pengembang Teknologi Pembelajaran Pertama/Pengembang Teknologi Pembelajaran Ahli Pertama	8	2
Analisis Pengelolaan Keuangan Anggaran Pendapatan dan Belanja Negara Madya/Analisis Pengelolaan Keuangan Anggaran Pendapatan dan Belanja Negara Ahli Madya	12	2
Perencana Ahli Madya/Perencana Madya	12	1
Arsiparis Ahli Muda	9	1
Arsiparis Ahli Pertama	8	1
Pustakawan Ahli Madya	11	1
Pustakawan Ahli Muda	9	1
Pustakawan Ahli Pertama	8	1
Pranata Hubungan Masyarakat Ahli Muda/Pranata Hubungan Masyarakat Muda	9	1
Pranata Hubungan Masyarakat Ahli Pertama/Pranata Hubungan Masyarakat Pertama	8	2
Analisis Anggaran Ahli Muda/Analisis Anggaran Muda	10	2
Analisis Perdagangan Ahli Muda	10	4
Analisis Perdagangan Ahli Pertama	8	3
Penelaah Teknis Kebijakan	7	9
Pengelola Layanan Operasional	6	2

XVII. BALAI PELATIHAN SUMBER DAYA MANUSIA METROLOGI, MUTU, DAN JASA PERDAGANGAN

Kepala Pusat Pelatihan Sumber Daya Manusia Ekspor dan Jasa Perdagangan
Kelas 15

Kepala Balai Pelatihan Sumber Daya Manusia Metrologi, Mutu, dan Jasa Perdagangan
Kelas 13

Kepala Subbagian Tata Usaha
Kelas 10

Jabatan	KLS	K
Analisis Pengelolaan Keuangan Anggaran Pendapatan dan Belanja Negara Muda/Analisis Pengelolaan Keuangan Anggaran Pendapatan dan Belanja Negara Ahli Muda	10	0
Analisis Pengelolaan Keuangan Anggaran Pendapatan dan Belanja Negara Pertama/Analisis Pengelolaan Keuangan Anggaran Pendapatan dan Belanja Negara Ahli Pertama	8	1
Perencana Ahli Muda/Perencana Muda	10	1
Perencana Ahli Pertama/Perencana Pertama	8	1
Pranata Keuangan Anggaran Pendapatan dan Belanja Negara Penyelia	9	1
Pranata Keuangan Anggaran Pendapatan dan Belanja Negara Mahir	8	1
Pranata Keuangan Anggaran Pendapatan dan Belanja Negara Terampil	7	1
Pranata Sumber Daya Manusia Aparatur Penyelia	8	1
Pranata Sumber Daya Manusia Aparatur Mahir	7	1
Pranata Sumber Daya Manusia Aparatur Terampil	6	1
Arsiparis Terampil Penyelia/Arsiparis Penyelia	8	1
Arsiparis Terampil Pelaksana Lanjutan/Arsiparis Mahir	7	0
Arsiparis Terampil Pelaksana/Arsiparis Terampil	6	0
Penata Layanan Operasional	7	3
Penelaah Teknis Kebijakan	7	3
Pengolah Data dan Informasi	6	3

Jabatan	KLS	K
Widyaiswara Ahli Madya	12	2
Widyaiswara Ahli Muda	10	6
Widyaiswara Ahli Pertama	8	3
Pengembang Teknologi Pembelajaran Muda/Pengembang Teknologi Pembelajaran Ahli Muda	10	2
Pengembang Teknologi Pembelajaran Pertama/Pengembang Teknologi Pembelajaran Ahli Pertama	8	1
Pranata Laboratorium Pendidikan Penyelia	8	1
Pranata Laboratorium Pendidikan Mahir	7	1
Pranata Laboratorium Pendidikan Terampil	6	1
Penelaah Teknis Kebijakan	7	6
Penata Layanan Operasional	7	3

XVIII. PUSAT DATA DAN SISTEM INFORMASI

Kepala Pusat Data dan Sistem Informasi
Kelas 15

Kepala Bagian Tata Usaha
Kelas 10

Jabatan	KLS	K
Analisis Pengelolaan Keuangan Anggaran Pendapatan dan Belanja Negara Muda/Analisis Pengelolaan Keuangan Anggaran Pendapatan dan Belanja Negara Ahli Muda	10	0
Analisis Pengelolaan Keuangan Anggaran Pendapatan dan Belanja Negara Pertama/Analisis Pengelolaan Keuangan Anggaran Pendapatan dan Belanja Negara Ahli Pertama	8	1
Pranata Keuangan Anggaran Pendapatan dan Belanja Negara Mahir	8	0
Pranata Keuangan Anggaran Pendapatan dan Belanja Negara Terampil	7	2
Arsiparis Terampil Penyelia/Arsiparis Penyelia	8	0
Arsiparis Terampil Pelaksana Lanjutan/Arsiparis Mahir	7	1
Arsiparis Terampil Pelaksana/Arsiparis Terampil	6	1
Perencana Ahli Pertama/Perencana Pertama	8	2
Penata Layanan Operasional	7	5
Penelaah Teknis Kebijakan	7	0
Pengolah Data dan Informasi	6	1
Pengelola Layanan Operasional	6	3
Pengadministrasi Perkantoran	5	1

Jabatan	KLS	K
Pranata Komputer Ahli Madya	11	2
Pranata Komputer Ahli Muda	9	9
Pranata Komputer Ahli Pertama	8	17
Pranata Komputer Terampil Penyelia/Pranata Komputer Penyelia	8	0
Pranata Komputer Terampil Pelaksana Lanjutan/Pranata Komputer Mahir	7	0
Pranata Komputer Terampil Pelaksana/Pranata Komputer Terampil	6	4
Statistisi Ahli Madya	11	2
Statistisi Ahli Muda	9	5
Statistisi Ahli Pertama	8	6
Statistisi Terampil Penyelia/Asisten Statistisi Penyelia	8	0
Statistisi Terampil Pelaksana Lanjutan/Asisten Statistisi Mahir	7	0
Statistisi Terampil Pelaksana/Asisten Statistisi Terampil	6	1
Analisis Pengelolaan Keuangan Anggaran Pendapatan dan Belanja Negara Madya/Analisis Pengelolaan Keuangan Anggaran Pendapatan dan Belanja Negara Ahli Madya	12	0
Analisis Sumber Daya Manusia Aparatur Ahli Muda	10	1
Analisis Sumber Daya Manusia Aparatur Ahli Pertama	8	1
Analisis Kebijakan Ahli Muda/Analisis Kebijakan Muda	10	1

XIX. SEKRETARIAT DIREKTORAT JENDERAL PERDAGANGAN DALAM NEGERI

Sekretaris Direktorat Jenderal Perdagangan Dalam Negeri
Kelas 15

Kepala Bagian Umum
Kelas 13

Kepala Subbagian Barang Milik Negara dan Rumah Tangga
Kelas 10

Jabatan	KLS	K
Analisis Sumber Daya Manusia Aparatur Ahli Muda	10	3
Analisis Sumber Daya Manusia Aparatur Ahli Pertama	8	3
Arsiparis Ahli Muda	9	0
Arsiparis Ahli Pertama	8	1
Penata Laksana Barang Terampil	7	1
Penelaah Teknis Kebijakan	7	2
Penata Layanan Operasional	7	2
Pengadministrasi Perkantoran	5	8
Pengelola Umum Operasional	1	1

Jabatan	KLS	K
Penata Layanan Operasional	7	5
Penelaah Teknis Kebijakan	7	2
Pengolah Data dan Informasi	6	4
Pengelola Layanan Operasional	6	5

Jabatan	KLS	K
Analisis Pengelolaan Keuangan Anggaran Pendapatan dan Belanja Negara Madya/Analisis Pengelolaan Keuangan Anggaran Pendapatan dan Belanja Negara Ahli Madya	12	2
Analisis Pengelolaan Keuangan Anggaran Pendapatan dan Belanja Negara Muda/Analisis Pengelolaan Keuangan Anggaran Pendapatan dan Belanja Negara Ahli Muda	10	2
Analisis Pengelolaan Keuangan Anggaran Pendapatan dan Belanja Negara Pertama/Analisis Pengelolaan Keuangan Anggaran Pendapatan dan Belanja Negara Ahli Pertama	8	1
Pranata Keuangan Anggaran Pendapatan dan Belanja Negara Penyelia	9	0
Pranata Keuangan Anggaran Pendapatan dan Belanja Negara Mahir	8	0
Pranata Keuangan Anggaran Pendapatan dan Belanja Negara Terampil	7	3
Analisis Kebijakan Ahli Madya/Analisis Kebijakan Madya	12	3
Analisis Kebijakan Ahli Muda/Analisis Kebijakan Muda	10	3
Analisis Kebijakan Ahli Pertama/Analisis Kebijakan Pertama	8	4
Perencana Ahli Madya/Perencana Madya	12	2
Perencana Ahli Muda/Perencana Muda	10	3
Perencana Ahli Pertama/Perencana Pertama	8	3
Perancang Peraturan Perundang-Undangan Ahli Muda	10	1
Perancang Peraturan Perundang-Undangan Ahli Pertama	8	1
Analisis Hukum Ahli Muda	9	0
Analisis Hukum Ahli Pertama	8	1
Analisis Anggaran Ahli Madya/Analisis Anggaran Madya	12	0
Analisis Anggaran Ahli Muda/Analisis Anggaran Muda	10	2
Pranata Komputer Ahli Muda	9	2
Pranata Komputer Ahli Pertama	8	2
Pranata Komputer Terampil Penyelia/Pranata Komputer Penyelia	8	0
Pranata Komputer Terampil Pelaksana Lanjutan/Pranata Komputer Mahir	7	0
Pranata Komputer Terampil Pelaksana/Pranata Komputer Terampil	6	0
Pranata Hubungan Masyarakat Ahli Muda/Pranata Hubungan Masyarakat Muda	9	1
Pranata Hubungan Masyarakat Ahli Pertama/Pranata Hubungan Masyarakat Pertama	8	2
Analisis Sumber Daya Manusia Aparatur Ahli Madya	12	2
Arsiparis Ahli Madya	11	0
Penelaah Teknis Kebijakan	7	17
Penata Layanan Operasional	7	13
Pengolah Data dan Informasi	6	0
Pengelola Layanan Operasional	6	1

XX. DIREKTORAT BINA USAHA PERDAGANGAN

Direktur Bina Usaha Perdagangan
Kelas 15

Kepala Subbagian Tata Usaha
Kelas 10

Jabatan	KLS	K
Analisis Pengelolaan Keuangan Anggaran Pendapatan dan Belanja Negara Muda/Analisis Pengelolaan Keuangan Anggaran Pendapatan dan Belanja Negara Ahli Muda	10	1
Analisis Pengelolaan Keuangan Anggaran Pendapatan dan Belanja Negara Pertama/Analisis Pengelolaan Keuangan Anggaran Pendapatan dan Belanja Negara Ahli Pertama	8	1
Pranata Keuangan Anggaran Pendapatan dan Belanja Negara Mahir	8	0
Pranata Keuangan Anggaran Pendapatan dan Belanja Negara Terampil	7	1
Pranata Sumber Daya Manusia Aparatur Terampil	6	1
Perencana Ahli Muda/Perencana Muda	10	1
Perencana Ahli Pertama/Perencana Pertama	8	2
Penata Layanan Operasional	7	4
Penelaah Teknis Kebijakan	7	1
Pengolah Data dan Informasi	6	0
Pengelola Layanan Operasional	6	2
Pengadministrasi Perkantoran	5	1
Pengelola Umum Operasional	1	1

Jabatan	KLS	K
Analisis Kebijakan Ahli Madya/Analisis Kebijakan Madya	12	2
Analisis Kebijakan Ahli Muda/Analisis Kebijakan Muda	10	3
Analisis Kebijakan Ahli Pertama/Analisis Kebijakan Pertama	8	4
Analisis Perdagangan Ahli Utama	14	0
Analisis Perdagangan Ahli Madya	12	5
Analisis Perdagangan Ahli Muda	10	11
Analisis Perdagangan Ahli Pertama	8	12
Statistisi Ahli Pertama	8	1
Statistisi Terampil Penyelia/Asisten Statistisi Penyelia	8	0
Statistisi Terampil Pelaksana Lanjutan/Asisten Statistisi Mahir	7	0
Statistisi Terampil Pelaksana/Asisten Statistisi Terampil	6	2
Pranata Komputer Terampil Pelaksana Lanjutan/Pranata Komputer Mahir	7	0
Pranata Komputer Terampil Pelaksana/Pranata Komputer Terampil	6	0
Penelaah Teknis Kebijakan	7	1
Penata Layanan Operasional	7	4
Fasilitator Perdagangan	7	5
Surveyor Perdagangan	7	0

XXI. DIREKTORAT SARANA PERDAGANGAN DAN LOGISTIK

Direktur Sarana Perdagangan dan Logistik
Kelas 15

Kepala Subbagian Tata Usaha
Kelas 10

Jabatan	KLS	K
Analisis Pengelolaan Keuangan Anggaran Pendapatan dan Belanja Negara Muda/Analisis Pengelolaan Keuangan Anggaran Pendapatan dan Belanja Negara Ahli Muda	10	1
Analisis Pengelolaan Keuangan Anggaran Pendapatan dan Belanja Negara Pertama/Analisis Pengelolaan Keuangan Anggaran Pendapatan dan Belanja Negara Ahli Pertama	8	1
Pranata Keuangan Anggaran Pendapatan dan Belanja Negara Mahir	8	0
Pranata Keuangan Anggaran Pendapatan dan Belanja Negara Terampil	7	0
Arsiparis Terampil Penyelia/Arsiparis Penyelia	8	0
Arsiparis Terampil Pelaksana Lanjutan/Arsiparis Mahir	7	0
Arsiparis Terampil Pelaksana/Arsiparis Terampil	6	0
Pranata Sumber Daya Manusia Aparatur Terampil	6	1
Perencana Ahli Muda/Perencana Muda	10	1
Perencana Ahli Pertama/Perencana Pertama	8	2
Penata Layanan Operasional	7	6
Penelaah Teknis Kebijakan	7	5
Pengolah Data dan Informasi	6	1
Pengelola Layanan Operasional	6	4
Pengadministrasi Perkantoran	5	4

Jabatan	KLS	K
Analisis Perdagangan Ahli Utama	14	1
Analisis Perdagangan Ahli Madya	12	6
Analisis Perdagangan Ahli Muda	10	17
Analisis Perdagangan Ahli Pertama	8	17
Statistisi Ahli Madya	11	0
Statistisi Ahli Muda	9	1
Statistisi Ahli Pertama	8	3
Penelaah Teknis Kebijakan	7	3
Penata Layanan Operasional	7	13
Fasilitator Perdagangan	7	3
Surveyor Perdagangan	7	1

XXII. DIREKTORAT BARANG KEBUTUHAN POKOK DAN BARANG PENTING

Direktur Barang Kebutuhan Pokok dan Barang Penting
Kelas 15

Kepala Subbagian Tata Usaha
Kelas 10

Jabatan	KLS	K
Analisis Pengelolaan Keuangan Anggaran Pendapatan dan Belanja Negara Muda/Analisis Pengelolaan Keuangan Anggaran Pendapatan dan Belanja Negara Ahli Muda	10	0
Analisis Pengelolaan Keuangan Anggaran Pendapatan dan Belanja Negara Pertama/Analisis Pengelolaan Keuangan Anggaran Pendapatan dan Belanja Negara Ahli Pertama	8	1
Pranata Keuangan Anggaran Pendapatan dan Belanja Negara Mahir	8	0
Pranata Keuangan Anggaran Pendapatan dan Belanja Negara Terampil	7	0
Arsiparis Terampil Penyelia/Arsiparis Penyelia	8	0
Arsiparis Terampil Pelaksana Lanjutan/Arsiparis Mahir	7	1
Arsiparis Terampil Pelaksana/Arsiparis Terampil	6	0
Pranata Sumber Daya Manusia Aparatur Terampil	6	1
Perencana Ahli Muda/Perencana Muda	10	1
Perencana Ahli Pertama/Perencana Pertama	8	2
Penata Layanan Operasional	7	4
Penelaah Teknis Kebijakan	7	1
Pengolah Data dan Informasi	6	3
Pengelola Layanan Operasional	6	1
Pengadministrasi Perkantoran	5	1
Pengelola Umum Operasional	1	1

Jabatan	KLS	K
Analisis Perdagangan Ahli Utama	14	0
Analisis Perdagangan Ahli Madya	12	6
Analisis Perdagangan Ahli Muda	10	10
Analisis Perdagangan Ahli Pertama	8	19
Statistisi Ahli Madya	11	0
Statistisi Ahli Muda	9	1
Statistisi Ahli Pertama	8	1
Pranata Komputer Terampil Pelaksana Lanjutan/Pranata	7	0
Pranata Komputer Terampil Pelaksana/Pranata Komputer Terampil	6	2
Fasilitator Perdagangan	7	17
Penata Layanan Operasional	7	4
Surveyor Perdagangan	7	0

XXIII. DIREKTORAT PENGGUNAAN DAN PEMASARAN PRODUK DALAM NEGERI

Direktur Penggunaan dan Pemasaran Produk Dalam Negeri
Kelas 15

Kepala Subbagian Tata Usaha		
Kelas 10		
Jabatan	KLS	K
Analisis Pengelolaan Keuangan Anggaran Pendapatan dan Belanja Negara Muda/Analisis Pengelolaan Keuangan Anggaran Pendapatan dan Belanja Negara Ahli Muda	10	1
Analisis Pengelolaan Keuangan Anggaran Pendapatan dan Belanja Negara Pertama/Analisis Pengelolaan Keuangan Anggaran Pendapatan dan Belanja Negara Ahli Pertama	8	1
Pranata Keuangan Anggaran Pendapatan dan Belanja Negara Mahir	8	1
Pranata Keuangan Anggaran Pendapatan dan Belanja Negara Terampil	7	1
Pranata Sumber Daya Manusia Aparatur Terampil	6	1
Perencana Ahli Muda/Perencana Muda	10	1
Perencana Ahli Pertama/Perencana Pertama	8	2
Arsiparis Terampil Pelaksana Lanjutan/Arsiparis Mahir	7	1
Arsiparis Terampil Pelaksana/Arsiparis Terampil	6	1
Penata Layanan Operasional	7	2
Penelaah Teknis Kebijakan	7	5
Pengolah Data dan Informasi	6	1
Pengelola Layanan Operasional	6	1
Pengadministrasi Perkantoran	5	3

Jabatan	KLS	K
Analisis Perdagangan Ahli Utama	14	1
Analisis Perdagangan Ahli Madya	12	6
Analisis Perdagangan Ahli Muda	10	12
Analisis Perdagangan Ahli Pertama	8	13
Analisis Kebijakan Ahli Madya/Analisis Kebijakan Madya	12	2
Analisis Kebijakan Ahli Muda/Analisis Kebijakan Muda	10	3
Analisis Kebijakan Ahli Pertama/Analisis Kebijakan Pertama	8	4
Statistisi Ahli Pertama	8	1
Statistisi Terampil Penyelia/Asisten Statistisi Penyelia	8	0
Statistisi Terampil Pelaksana Lanjutan/Asisten Statistisi Mahir	7	1
Statistisi Terampil Pelaksana/Asisten Statistisi Terampil	6	1
Pranata Komputer Ahli Madya	11	1
Analisis Pengelolaan Keuangan Anggaran Pendapatan dan	12	1
Penelaah Teknis Kebijakan	7	3
Penata Layanan Operasional	7	3
Fasilitator Perdagangan	7	5
Surveyor Perdagangan	7	0

XXIV. DIREKTORAT PERDAGANGAN MELALUI SISTEM ELEKTRONIK DAN PERDAGANGAN JASA

Direktur Perdagangan Melalui Sistem Elektronik dan Perdagangan Jasa
Kelas 15

Kepala Subbagian Tata Usaha
Kelas 10

Jabatan	KLS	K
Analisis Pengelolaan Keuangan Anggaran Pendapatan dan Belanja Negara Muda/Analisis Pengelolaan Keuangan Anggaran Pendapatan dan Belanja Negara Ahli Muda	10	1
Analisis Pengelolaan Keuangan Anggaran Pendapatan dan Belanja Negara Pertama/Analisis Pengelolaan Keuangan Anggaran Pendapatan dan Belanja Negara Ahli Pertama	8	0
Pranata Keuangan Anggaran Pendapatan dan Belanja Negara Mahir	8	0
Pranata Keuangan Anggaran Pendapatan dan Belanja Negara Terampil	7	1
Pranata Sumber Daya Manusia Aparatur Terampil	6	1
Perencana Ahli Muda/Perencana Muda	10	1
Perencana Ahli Pertama/Perencana Pertama	8	2
Penata Layanan Operasional	7	3
Penelaah Teknis Kebijakan	7	5
Pengolah Data dan Informasi	6	3
Pengelola Layanan Operasional	6	1
Pengadministrasi Perkantoran	5	1

Jabatan	KLS	K
Analisis Kebijakan Ahli Madya/Analisis Kebijakan Madya	12	2
Analisis Kebijakan Ahli Muda/Analisis Kebijakan Muda	10	3
Analisis Kebijakan Ahli Pertama/Analisis Kebijakan Pertama	8	4
Analisis Perdagangan Ahli Utama	14	0
Analisis Perdagangan Ahli Madya	12	8
Analisis Perdagangan Ahli Muda	10	9
Analisis Perdagangan Ahli Pertama	8	11
Statistisi Ahli Pertama	8	1
Statistisi Terampil Penyelia/Asisten Statistisi Penyelia	8	0
Statistisi Terampil Pelaksana Lanjutan/Asisten Statistisi Mahir	7	0
Statistisi Terampil Pelaksana/Asisten Statistisi Terampil	6	0
Pranata Komputer Terampil Pelaksana Lanjutan/Pranata Komputer Mahir	7	0
Pranata Komputer Terampil Pelaksana/Pranata Komputer Terampil	6	0
Fasilitator Perdagangan	7	1
Penata Layanan Operasional	7	1
Surveyor Perdagangan	7	0

XXV. SEKRETARIAT DIREKTORAT JENDERAL PERLINDUNGAN KONSUMEN DAN TERTIB NIAGA

Sekretaris Direktorat Jenderal Perlindungan Konsumen dan Tertib Niaga
Kelas 15

Kepala Bagian Umum
Kelas 13

Kepala Subbagian Barang Milik Negara dan Rumah
Kelas 10

Jabatan	KLS	K
Analisis Sumber Daya Manusia Aparatur Ahli Muda	10	3
Analisis Sumber Daya Manusia Aparatur Ahli Pertama	8	4
Pranata Sumber Daya Manusia Aparatur Penyelia	8	2
Pranata Sumber Daya Manusia Aparatur Mahir	7	2
Pranata Sumber Daya Manusia Aparatur Terampil	6	3
Arsiparis Ahli Muda	9	1
Arsiparis Ahli Pertama	8	2
Arsiparis Terampil Penyelia/Arsiparis Penyelia	8	1
Arsiparis Terampil Pelaksana Lanjutan/Arsiparis Mahir	7	1
Arsiparis Terampil Pelaksana/Arsiparis Terampil	6	1
Penelaah Teknis Kebijakan	7	1
Pengadministrasian Perkantoran	5	2
Pengelola Umum Operasional	1	1

Jabatan	KLS	K
Penata Layanan Operasional	7	3
Penelaah Teknis Kebijakan	7	1
Pengolah Data dan	6	5

Jabatan	KLS	K
Analisis Kebijakan Ahli Madya/Analisis Kebijakan Madya	12	3
Analisis Kebijakan Ahli Muda/Analisis Kebijakan Muda	10	3
Analisis Kebijakan Ahli Pertama/Analisis Kebijakan Pertama	8	4
Perencana Ahli Madya/Perencana Madya	12	2
Perencana Ahli Muda/Perencana Muda	10	3
Perencana Ahli Pertama/Perencana Pertama	8	4
Analisis Pengelolaan Keuangan Anggaran Pendapatan dan Belanja Negara Madya/Analisis Pengelolaan Keuangan Anggaran Pendapatan dan Belanja Negara Ahli Madya	12	1
Analisis Pengelolaan Keuangan Anggaran Pendapatan dan Belanja Negara Muda/Analisis Pengelolaan Keuangan Anggaran Pendapatan dan Belanja Negara Ahli Muda	10	2
Analisis Pengelolaan Keuangan Anggaran Pendapatan dan Belanja Negara Pertama/Analisis Pengelolaan Keuangan Anggaran Pendapatan dan Belanja Negara Ahli Pertama	8	1
Pranata Keuangan Anggaran Pendapatan dan Belanja Negara Penyelia	9	1
Pranata Keuangan Anggaran Pendapatan dan Belanja Negara Mahir	8	1
Pranata Keuangan Anggaran Pendapatan dan Belanja Negara Terampil	7	1
Perancang Peraturan Perundang-Undangan Ahli Madya	12	2
Perancang Peraturan Perundang-Undangan Ahli Muda	10	3
Perancang Peraturan Perundang-Undangan Ahli Pertama	8	1
Analisis Hukum Ahli Muda	9	1
Analisis Hukum Ahli Pertama	8	2
Pranata Komputer Ahli Muda	9	1
Pranata Komputer Ahli Pertama	8	2
Pranata Komputer Terampil Penyelia/Pranata Komputer Penyelia	8	1
Pranata Komputer Terampil Pelaksana Lanjutan/Pranata Komputer Mahir	7	1
Pranata Komputer Terampil Pelaksana/Pranata Komputer Terampil	6	1
Pranata Hubungan Masyarakat Ahli Madya/Pranata Hubungan Masyarakat Madya	11	1
Pranata Hubungan Masyarakat Ahli Muda/Pranata Hubungan Masyarakat Muda	9	1
Pranata Hubungan Masyarakat Ahli Pertama/Pranata Hubungan Masyarakat Pertama	8	3
Pranata Hubungan Masyarakat Terampil Pelaksana/Pranata Hubungan Masyarakat Pelaksana	6	1
Analisis Perdagangan Ahli Muda	10	2
Analisis Sumber Daya Manusia Aparatur Ahli Madya	12	3
Arsiparis Ahli Madya	11	1
Penelaah Teknis Kebijakan	7	5
Penata Layanan Operasional	7	3
Penata Kelola Hukum dan Perundang-Undangan	7	2
Pengolah Data dan Informasi	6	1

XXVI. DIREKTORAT PEMBERDAYAAN KONSUMEN

Direktur Pemberdayaan Konsumen
Kelas 15

Kepala Subbagian Tata Usaha
Kelas 10

Jabatan	KLS	K
Perencana Ahli Muda/Perencana Muda	10	1
Perencana Ahli Pertama/Perencana Pertama	8	2
Analisis Pengelolaan Keuangan Anggaran Pendapatan dan Belanja Negara Muda/Analisis Pengelolaan Keuangan Anggaran Pendapatan dan Belanja Negara Ahli Muda	10	1
Analisis Pengelolaan Keuangan Anggaran Pendapatan dan Belanja Negara Pertama/Analisis Pengelolaan Keuangan Anggaran Pendapatan dan Belanja Negara Ahli Pertama	8	1
Pranata Sumber Daya Manusia Aparatur Penyelia	8	1
Pranata Sumber Daya Manusia Aparatur Mahir	7	1
Pranata Sumber Daya Manusia Aparatur Terampil	6	1
Pranata Keuangan Anggaran Pendapatan dan Belanja Negara Penyelia	9	1
Pranata Keuangan Anggaran Pendapatan dan Belanja Negara Mahir	8	1
Pranata Keuangan Anggaran Pendapatan dan Belanja Negara Terampil	7	1
Penata Layanan Operasional	7	3
Penelaah Teknis Kebijakan	7	3
Pengolah Data dan Informasi	6	5
Pengadministrasi Perkantoran	5	2

Jabatan	KLS	K
Analisis Perdagangan Ahli Utama	14	1
Analisis Perdagangan Ahli Madya	12	7
Analisis Perdagangan Ahli Muda	10	13
Analisis Perdagangan Ahli Pertama	8	10
Analisis Hukum Ahli Muda	9	0
Analisis Hukum Ahli Pertama	8	1
Fasilitator Perdagangan	7	3
Penelaah Teknis Kebijakan	7	0
Penata Layanan Operasional	7	5

XXVII. DIREKTORAT STANDARDISASI DAN PENGENDALIAN MUTU

Direktur Standardisasi dan Pengendalian Mutu
Kelas 15

Kepala Subbagian Tata Usaha
Kelas 10

Jabatan	KLS	K
Perencana Ahli Muda/Perencana Muda	10	1
Perencana Ahli Pertama/Perencana Pertama	8	2
Analisis Pengelolaan Keuangan Anggaran Pendapatan dan Belanja Negara Muda/Analisis Pengelolaan Keuangan Anggaran Pendapatan dan Belanja Negara Ahli Muda	10	1
Analisis Pengelolaan Keuangan Anggaran Pendapatan dan Belanja Negara Pertama/Analisis Pengelolaan Keuangan Anggaran Pendapatan dan Belanja Negara Ahli Pertama	8	1
Arsiparis Ahli Muda	9	1
Arsiparis Ahli Pertama	8	1
Arsiparis Terampil Penyelia/Arsiparis Penyelia	8	1
Arsiparis Terampil Pelaksana Lanjutan/Arsiparis Mahir	7	1
Arsiparis Terampil Pelaksana/Arsiparis Terampil	6	1
Pranata Sumber Daya Manusia Aparatur Penyelia	8	1
Pranata Sumber Daya Manusia Aparatur Mahir	7	1
Pranata Sumber Daya Manusia Aparatur Terampil	6	1
Pranata Keuangan Anggaran Pendapatan dan Belanja Negara Penyelia	9	1
Pranata Keuangan Anggaran Pendapatan dan Belanja Negara Mahir	8	1
Pranata Keuangan Anggaran Pendapatan dan Belanja Negara Terampil	7	1
Penata Layanan Operasional	7	4
Penelaah Teknis Kebijakan	7	3
Pengolah Data dan Informasi	6	7
Pengadministrasi Perkantoran	5	13
Pengelola Umum Operasional	1	1

Jabatan	KLS	K
Penjamin Mutu Produk Ahli Utama	14	1
Penjamin Mutu Produk Ahli Madya	12	10
Penjamin Mutu Produk Ahli Muda	10	19
Penjamin Mutu Produk Ahli Pertama	8	17
Analisis Sumber Daya Manusia Aparatur Ahli Madya	12	1
Analisis Sumber Daya Manusia Aparatur Ahli Muda	10	1
Analisis Sumber Daya Manusia Aparatur Ahli Pertama	8	1
Perencana Ahli Madya/Perencana Madya	12	1
Analisis Pengelolaan Keuangan Anggaran Pendapatan dan Belanja Negara Madya/Analisis Pengelolaan Keuangan Anggaran Pendapatan dan Belanja Negara Ahli Madya	12	1
Pranata Komputer Ahli Muda	9	1
Pranata Komputer Ahli Pertama	8	1
Arsiparis Ahli Madya	11	0
Analisis Perdagangan Ahli Madya	12	10
Fasilitator Perdagangan	7	9
Penelaah Teknis Kebijakan	7	2
Penata Layanan Operasional	7	5

XXVIII. BALAI PENGUJI MUTU BARANG

Direktur Standardisasi dan Pengendalian Mutu		
Kelas 15		
Kepala Balai Pengujian Mutu Barang		
Kelas 13		
Kepala Subbagian Tata Usaha		
Kelas 10		
Jabatan		
Perencana Ahli Muda/Perencana Muda	10	1
Perencana Ahli Pertama/Perencana Pertama	8	1
Analisis Pengelolaan Keuangan Anggaran Pendapatan dan Belanja Negara Muda/Analisis Pengelolaan Keuangan Anggaran Pendapatan dan Belanja Negara Ahli Muda	10	1
Analisis Pengelolaan Keuangan Anggaran Pendapatan dan Belanja Negara Pertama/Analisis Pengelolaan Keuangan Anggaran Pendapatan dan Belanja Negara Ahli Pertama	8	1
Pranata Sumber Daya Manusia Aparatur Penyelia	8	1
Pranata Sumber Daya Manusia Aparatur Mahir	7	1
Pranata Sumber Daya Manusia Aparatur Terampil	6	1
Pranata Keuangan Anggaran Pendapatan dan Belanja Negara Penyelia	9	1
Pranata Keuangan Anggaran Pendapatan dan Belanja Negara Mahir	8	2
Pranata Keuangan Anggaran Pendapatan dan Belanja Negara Terampil	7	1
Arsiparis Terampil Pelaksana Lanjutan/Arsiparis Mahir	7	0
Arsiparis Terampil Pelaksana/Arsiparis Terampil	6	0
Penelaah Teknis Kebijakan	7	2
Penata Layanan Operasional	7	4
Pengelola Layanan Operasional	7	3
Pengolah Data dan Informasi	6	2
Pengadministrasi Perkantoran	5	7
Pengelola Umum Operasional	1	1
Jabatan		
Penguji Mutu Barang Ahli Madya	11	9
Penguji Mutu Barang Ahli Muda	9	22
Penguji Mutu Barang Ahli Pertama	8	24
Penguji Mutu Barang Terampil Penyelia/Penguji Mutu Barang Penyelia	9	10
Penguji Mutu Barang Terampil Pelaksana Lanjutan/Penguji Mutu Barang Mahir	8	15
Penguji Mutu Barang Terampil Pelaksana/Penguji Mutu Barang Terampil	7	15
Penjamin Mutu Produk Ahli Muda	10	0
Penjamin Mutu Produk Ahli Pertama	8	0
Penelaah Pengembangan Jasa Sertifikasi dan Pengujian	7	2
Operator Layanan Operasional	5	1

XXIX. BALAI KALIBRASI

Direktur Standardisasi dan Pengendalian Mutu
Kelas 15

Kepala Balai Kalibrasi
Kelas 13

Kepala Subbagian Tata Usaha
Kelas 10

Jabatan	KLS	K
Perencana Ahli Muda/Perencana Muda	10	1
Perencana Ahli Pertama/Perencana Pertama	8	1
Analisis Pengelolaan Keuangan Anggaran Pendapatan dan Belanja Negara Muda/Analisis Pengelolaan Keuangan Anggaran Pendapatan dan Belanja Negara Ahli Muda	10	1
Analisis Pengelolaan Keuangan Anggaran Pendapatan dan Belanja Negara Pertama/Analisis Pengelolaan Keuangan Anggaran Pendapatan dan Belanja Negara Ahli Pertama	8	0
Pranata Sumber Daya Manusia Aparatur Penyelia	8	1
Pranata Sumber Daya Manusia Aparatur Mahir	7	1
Pranata Sumber Daya Manusia Aparatur Terampil	6	1
Pranata Keuangan Anggaran Pendapatan dan Belanja Negara Penyelia	9	1
Pranata Keuangan Anggaran Pendapatan dan Belanja Negara Mahir	8	1
Pranata Keuangan Anggaran Pendapatan dan Belanja Negara Terampil	7	1
Arsiparis Terampil Pelaksana Lanjutan/Arsiparis Mahir	7	0
Arsiparis Terampil Pelaksana/Arsiparis Terampil	6	0
Penelaah Teknis Kebijakan	7	1
Penata Layanan Operasional	7	4
Pengolah Data dan Informasi	6	4
Pengelola Layanan Operasional	6	1
Pengadministrasi Perkantoran	5	4

Jabatan	KLS	K
Penguji Mutu Barang Ahli Madya	11	5
Penguji Mutu Barang Ahli Muda	9	7
Penguji Mutu Barang Ahli Pertama	8	8
Penguji Mutu Barang Terampil Penyelia/Penguji Mutu Barang Penyelia	9	5
Penguji Mutu Barang Terampil Pelaksana Lanjutan/Penguji Mutu Barang Mahir	8	8
Penguji Mutu Barang Terampil Pelaksana/Penguji Mutu Barang Terampil	7	15
Penjamin Mutu Produk Ahli Muda	10	0
Penjamin Mutu Produk Ahli Pertama	8	0
Penelaah Pengembangan Jasa Sertifikasi dan Pengujian	7	3
Operator Layanan Operasional	5	1

XXX. BALAI SERTIFIKASI

Direktur Standardisasi dan Pengendalian Mutu
Kelas 15

Kepala Balai Sertifikasi
Kelas 13

Kepala Subbagian Tata Usaha
Kelas 10

Jabatan	KLS	K
Perencana Ahli Muda/Perencana Muda	10	1
Perencana Ahli Pertama/Perencana Pertama	8	2
Analisis Pengelolaan Keuangan Anggaran Pendapatan dan Belanja Negara Muda/Analisis Pengelolaan Keuangan Anggaran Pendapatan dan Belanja Negara Ahli Muda	10	1
Analisis Pengelolaan Keuangan Anggaran Pendapatan dan Belanja Negara Pertama/Analisis Pengelolaan Keuangan Anggaran Pendapatan dan Belanja Negara Ahli Pertama	8	1
Pranata Sumber Daya Manusia Aparatur Penyelia	8	1
Pranata Sumber Daya Manusia Aparatur Mahir	7	1
Pranata Sumber Daya Manusia Aparatur Terampil	6	1
Pranata Keuangan Anggaran Pendapatan dan Belanja Negara Penyelia	9	1
Pranata Keuangan Anggaran Pendapatan dan Belanja Negara Mahir	8	1
Pranata Keuangan Anggaran Pendapatan dan Belanja Negara Terampil	7	1
Arsiparis Terampil Pelaksana Lanjutan/Arsiparis Mahir	7	0
Arsiparis Terampil Pelaksana/Arsiparis Terampil	6	0
Penelaah Teknis Kebijakan	7	4
Penata Layanan Operasional	7	3
Pengolah Data dan Informasi	6	1
Pengadministrasi Perkantoran	5	3

Jabatan	KLS	K
Penjamin Mutu Produk Ahli Madya	13	2
Penjamin Mutu Produk Ahli Muda	10	1
Penjamin Mutu Produk Ahli Pertama	8	5
Penguji Mutu Barang Ahli Muda	9	1
Penguji Mutu Barang Ahli Pertama	8	1
Penelaah Pengembangan Jasa Sertifikasi dan Pengujian	7	4

XXXI. DIREKTORAT METROLOGI

Direktur Metrologi
Kelas 15

Kepala Subbagian Tata Usaha
Kelas 10

Jabatan	KLS	K
Perencana Ahli Muda/Perencana Muda	10	3
Perencana Ahli Pertama/Perencana Pertama	8	2
Analisis Pengelolaan Keuangan Anggaran Pendapatan dan Belanja Negara Muda/Analisis Pengelolaan Keuangan Anggaran Pendapatan dan Belanja Negara Ahli Muda	10	2
Analisis Pengelolaan Keuangan Anggaran Pendapatan dan Belanja Negara Pertama/Analisis Pengelolaan Keuangan Anggaran Pendapatan dan Belanja Negara	8	2
Arsiparis Ahli Muda	9	0
Arsiparis Ahli Pertama	8	1
Pranata Keuangan Anggaran Pendapatan dan Belanja Negara Penyelia	9	1
Pranata Keuangan Anggaran Pendapatan dan Belanja Negara Mahir	8	1
Pranata Keuangan Anggaran Pendapatan dan Belanja Negara Terampil	7	1
Pranata Komputer Ahli Pertama	8	2
Pranata Komputer Terampil Pelaksana Lanjutan/Pranata Komputer Mahir	7	1
Pranata Komputer Terampil Pelaksana/Pranata Komputer Terampil	6	2
Arsiparis Terampil Penyelia/Arsiparis Penyelia	8	1
Arsiparis Terampil Pelaksana Lanjutan/Arsiparis Mahir	7	2
Arsiparis Terampil Pelaksana/Arsiparis Terampil	6	0
Pranata Sumber Daya Manusia Aparatur Penyelia	8	1
Pranata Sumber Daya Manusia Aparatur Mahir	7	1
Pranata Sumber Daya Manusia Aparatur Terampil	6	2
Penata Layanan Operasional	7	4
Penelaah Teknis Kebijakan	7	4
Pengolah Data dan Informasi	6	6
Pengelola Layanan Operasional	6	3
Pengadministrasi Perkantoran	5	6

Jabatan	KLS	K
Analisis Kebijakan Ahli Madya/Analisis Kebijakan Madya	12	3
Analisis Kebijakan Ahli Muda/Analisis Kebijakan Muda	10	3
Analisis Kebijakan Ahli Pertama/Analisis Kebijakan Pertama	8	4
Analisis Sumber Daya Manusia Aparatur Ahli Madya	12	1
Analisis Sumber Daya Manusia Aparatur Ahli Muda	10	2
Analisis Sumber Daya Manusia Aparatur Ahli Pertama	8	3
Perencana Ahli Madya/Perencana Madya	12	2
Statistisi Ahli Muda	9	1
Statistisi Ahli Pertama	8	0
Penera Ahli Madya	11	28
Penera Ahli Muda	9	4
Penera Ahli Pertama	8	6
Pengawas Kemetrologian Ahli Madya/Pengawas Kemetrologian Madya	11	7
Pengawas Kemetrologian Ahli Muda/Pengawas Kemetrologian Muda	9	15
Pengawas Kemetrologian Ahli Pertama/Pengawas Kemetrologian Pertama	8	12
Arsiparis Ahli Madya	11	0
Analisis Perdagangan Ahli Muda	10	1
Analisis Perdagangan Ahli Pertama	8	1
Pranata Laboratorium Kemetrologian Ahli Madya	11	4
Pranata Laboratorium Kemetrologian Ahli Muda	9	1
Pranata Laboratorium Kemetrologian Ahli Pertama	8	2
Penelaah Teknis Kebijakan	7	2
Penata Layanan Operasional	7	4

XXXII. BALAI PENGUJIAN ALAT UKUR, ALAT TAKAR, ALAT TIMBANG, DAN ALAT PERLENGKAPAN

Direktur Metrologi
Kelas 15

Kepala Balai Pengujian Alat Ukur, Alat Takar, Alat Timbang, dan Alat Perlengkapan
Kelas 13

Kepala Subbagian Tata Usaha
Kelas 10

Jabatan	KLS	K
Perencana Ahli Muda/Perencana Muda	10	1
Perencana Ahli Pertama/Perencana Pertama	8	1
Analisis Pengelolaan Keuangan Anggaran Pendapatan dan Belanja Negara Muda/Analisis Pengelolaan Keuangan Anggaran Pendapatan dan Belanja Negara Ahli Muda	10	2
Analisis Pengelolaan Keuangan Anggaran Pendapatan dan Belanja Negara Pertama/Analisis Pengelolaan Keuangan Anggaran Pendapatan dan Belanja Negara Ahli Pertama	8	2
Pranata Sumber Daya Manusia Aparatur Penyelia	8	1
Pranata Sumber Daya Manusia Aparatur Mahir	7	1
Pranata Sumber Daya Manusia Aparatur Terampil	6	1
Pranata Keuangan Anggaran Pendapatan dan Belanja Negara Penyelia	9	1
Pranata Keuangan Anggaran Pendapatan dan Belanja Negara Mahir	8	1
Pranata Keuangan Anggaran Pendapatan dan Belanja Negara Terampil	7	2
Arsiparis Terampil Pelaksana Lanjutan/Arsiparis Mahir	7	0
Arsiparis Terampil Pelaksana/Arsiparis Terampil	6	0
Penelaah Teknis Kebijakan	7	1
Penata Layanan Operasional	7	4
Pengelola Layanan Operasional	6	3
Pengolah Data dan Informasi	6	4
Pengadministrasi Perkantoran	5	3

Jabatan	KLS	K
Penera Ahli Madya	11	10
Penera Ahli Muda	9	10
Penera Ahli Pertama	8	15
Pranata Komputer Terampil Pelaksana Lanjutan/Pranata Komputer Mahir	7	0
Pranata Komputer Terampil Pelaksana/Pranata Komputer Terampil	6	1
Penera Terampil Penyelia/Penera Penyelia	8	2
Penera Terampil Pelaksana Lanjutan/Penera Mahir	7	4
Penera Terampil Pelaksana/Penera Terampil	6	4
Pranata Laboratorium Kemetrolgian Ahli Madya	11	1
Pranata Laboratorium Kemetrolgian Ahli Muda	9	0
Pranata Laboratorium Kemetrolgian Ahli Pertama	8	1

XXXIII. BALAI PENGELOLAAN STANDAR UKURAN METROLOGI LEGAL

Direktur Metrologi
Kelas 15

Kepala Balai Pengelolaan Standar Ukuran Metrologi Legal
Kelas 13

Kepala Subbagian Tata Usaha
Kelas 10

Jabatan	KLS	K
Perencana Ahli Muda/Perencana Muda	10	1
Perencana Ahli Pertama/Perencana Pertama	8	1
Analisis Pengelolaan Keuangan Anggaran Pendapatan dan Belanja Negara Muda/Analisis Pengelolaan Keuangan Anggaran Pendapatan dan Belanja Negara Ahli Muda	10	1
Analisis Pengelolaan Keuangan Anggaran Pendapatan dan Belanja Negara Pertama/Analisis Pengelolaan Keuangan Anggaran Pendapatan dan Belanja Negara Ahli Pertama	8	1
Pranata Sumber Daya Manusia Aparatur Penyelia	8	1
Pranata Sumber Daya Manusia Aparatur Mahir	7	1
Pranata Sumber Daya Manusia Aparatur Terampil	6	1
Pranata Keuangan Anggaran Pendapatan dan Belanja Negara Penyelia	9	0
Pranata Keuangan Anggaran Pendapatan dan Belanja Negara Mahir	8	1
Pranata Keuangan Anggaran Pendapatan dan Belanja Negara Terampil	7	1
Arsiparis Terampil Pelaksana Lanjutan/Arsiparis Mahir	7	0
Arsiparis Terampil Pelaksana/Arsiparis Terampil	6	0
Penelaah Teknis Kebijakan	7	1
Penata Layanan Operasional	7	4
Pengelola Layanan Operasional	7	7
Pengolah Data dan Informasi	6	2
Pengadministrasi Perkantoran	5	1

Jabatan	KLS	K
Penera Ahli Madya	11	6
Penera Ahli Muda	9	10
Pranata Laboratorium Kemetrolagian Ahli Madya	11	6
Pranata Laboratorium Kemetrolagian Ahli Muda	9	10
Pranata Laboratorium Kemetrolagian Ahli Pertama	8	11
Pranata Komputer Terampil Pelaksana Lanjutan/Pranata Komputer Mahir	7	0
Pranata Komputer Terampil Pelaksana/Pranata Komputer Terampil	6	1

XXXIV. BALAI STANDARDISASI METROLOGI LEGAL REGIONAL I

Direktur Metrologi
Kelas 15

Kepala Balai Standardisasi Metrologi Legal Regional I
Kelas 13

Kepala Subbagian Tata Usaha
Kelas 10

Jabatan	KLS	K
Perencana Ahli Muda/Perencana Muda	10	2
Perencana Ahli Pertama/Perencana Pertama	8	2
Analisis Pengelolaan Keuangan Anggaran Pendapatan dan Belanja Negara Muda/Analisis Pengelolaan Keuangan Anggaran Pendapatan dan Belanja Negara Ahli Muda	10	1
Analisis Pengelolaan Keuangan Anggaran Pendapatan dan Belanja Negara Pertama/Analisis Pengelolaan Keuangan Anggaran Pendapatan dan Belanja Negara Ahli	8	1
Pranata Komputer Ahli Pertama	8	1
Pranata Sumber Daya Manusia Aparatur Penyelia	8	1
Pranata Sumber Daya Manusia Aparatur Mahir	7	1
Pranata Sumber Daya Manusia Aparatur Terampil	6	1
Pranata Keuangan Anggaran Pendapatan dan Belanja Negara Penyelia	9	0
Pranata Keuangan Anggaran Pendapatan dan Belanja Negara Mahir	8	0
Pranata Keuangan Anggaran Pendapatan dan Belanja Negara Terampil	7	1
Arsiparis Terampil Penyelia/Arsiparis Penyelia	8	0
Arsiparis Terampil Pelaksana Lanjutan/Arsiparis Mahir	7	0
Arsiparis Terampil Pelaksana/Arsiparis Terampil	6	1
Penelaah Teknis Kebijakan	7	1
Penata Layanan Operasional	7	2
Pengolah Data dan Informasi	6	2
Pengadministrasi Perkantoran	5	10

Jabatan	KLS	K
Penera Ahli Muda	9	8
Penera Ahli Pertama	8	6
Pengawas Kemetrolagian Ahli Muda/Pengawas Kemetrolagian Muda	9	3
Pengawas Kemetrolagian Ahli Pertama/Pengawas Kemetrolagian Pertama	8	2
Pranata Laboratorium Kemetrolagian Ahli Madya	11	1
Pranata Laboratorium Kemetrolagian Ahli Muda	9	5
Pranata Laboratorium Kemetrolagian Ahli Pertama	8	2
Penera Terampil Penyelia/Penera Penyelia	8	0
Penera Terampil Pelaksana Lanjutan/Penera Mahir	7	3
Penera Terampil Pelaksana/Penera Terampil	6	3

XXXV. BALAI STANDARDISASI METROLOGI LEGAL REGIONAL II

Direktur Metrologi
Kelas 15

Kepala Balai Standardisasi Metrologi Legal Regional II
Kelas 13

Kepala Subbagian Tata Usaha
Kelas 10

Jabatan	KLS	K
Perencana Ahli Muda/Perencana Muda	10	2
Perencana Ahli Pertama/Perencana Pertama	8	2
Analisis Pengelolaan Keuangan Anggaran Pendapatan dan Belanja Negara Muda/Analisis Pengelolaan Keuangan Anggaran Pendapatan dan Belanja Negara Ahli Muda	10	2
Analisis Pengelolaan Keuangan Anggaran Pendapatan dan Belanja Negara Pertama/Analisis Pengelolaan Keuangan Anggaran Pendapatan dan Belanja Negara Ahli Pertama	8	0
Pranata Komputer Ahli Pertama	8	0
Pranata Sumber Daya Manusia Aparatur Penyelia	8	1
Pranata Sumber Daya Manusia Aparatur Mahir	7	1
Pranata Sumber Daya Manusia Aparatur Terampil	6	1
Pranata Keuangan Anggaran Pendapatan dan Belanja Negara Penyelia	9	2
Pranata Keuangan Anggaran Pendapatan dan Belanja Negara Mahir	8	2
Pranata Keuangan Anggaran Pendapatan dan Belanja Negara Terampil	7	1
Arsiparis Terampil Penyelia/Arsiparis Penyelia	8	1
Arsiparis Terampil Pelaksana Lanjutan/Arsiparis Mahir	7	1
Arsiparis Terampil Pelaksana/Arsiparis Terampil	6	1
Penelaah Teknis Kebijakan	7	3
Penata Layanan Operasional	7	5
Pengelola Layanan Operasional	7	1
Pengolah Data dan Informasi	6	3
Pengadministrasi Perkantoran	5	1

Jabatan	KLS	K
Penera Ahli Muda	9	10
Penera Ahli Pertama	8	5
Pengawas Kemetrolagian Ahli Muda/Pengawas Kemetrolagian Muda	9	2
Pengawas Kemetrolagian Ahli Pertama/Pengawas Kemetrolagian Pertama	8	1
Pranata Laboratorium Kemetrolagian Ahli Madya	11	1
Pranata Laboratorium Kemetrolagian Ahli Muda	9	4
Pranata Laboratorium Kemetrolagian Ahli Pertama	8	2
Penera Terampil Penyelia/Penera Penyelia	8	1
Penera Terampil Pelaksana Lanjutan/Penera Mahir	7	6
Penera Terampil Pelaksana/Penera Terampil	6	5

XXXVI. BALAI STANDARDISASI METROLOGI LEGAL REGIONAL III

Direktur Metrologi
Kelas 15

Kepala Balai Standardisasi Metrologi Legal Regional III
Kelas 13

Kepala Subbagian Tata Usaha
Kelas 10

Jabatan	KLS	K
Perencana Ahli Muda/Perencana Muda	10	2
Perencana Ahli Pertama/Perencana Pertama	8	2
Analisis Pengelolaan Keuangan Anggaran Pendapatan dan Belanja Negara Muda/Analisis Pengelolaan Keuangan Anggaran Pendapatan dan Belanja Negara Ahli Muda	10	1
Analisis Pengelolaan Keuangan Anggaran Pendapatan dan Belanja Negara Pertama/Analisis Pengelolaan Keuangan Anggaran Pendapatan dan Belanja Negara Ahli Pertama	8	1
Pranata Sumber Daya Manusia Aparatur Penyelia	8	1
Pranata Sumber Daya Manusia Aparatur Mahir	7	1
Pranata Sumber Daya Manusia Aparatur Terampil	6	1
Pranata Keuangan Anggaran Pendapatan dan Belanja Negara Penyelia	9	0
Pranata Keuangan Anggaran Pendapatan dan Belanja Negara Mahir	8	0
Pranata Keuangan Anggaran Pendapatan dan Belanja Negara Terampil	7	1
Arsiparis Terampil Penyelia/Arsiparis Penyelia	8	1
Arsiparis Terampil Pelaksana Lanjutan/Arsiparis Mahir	7	1
Arsiparis Terampil Pelaksana/Arsiparis Terampil	6	1
Penelaah Teknis Kebijakan	7	1
Penata Layanan Operasional	7	4
Pengelola Layanan Operasional	7	2
Pengolah Data dan Informasi	6	1
Pengadministrasi Perkantoran	5	1

Jabatan	KLS	K
Penera Ahli Muda	9	6
Penera Ahli Pertama	8	5
Pengawas Kemetrolagian Ahli Muda/Pengawas Kemetrolagian Muda	9	1
Pengawas Kemetrolagian Ahli Pertama/Pengawas Kemetrolagian Pertama	8	2
Pranata Laboratorium Kemetrolagian Ahli Madya	11	1
Pranata Laboratorium Kemetrolagian Ahli Muda	9	4
Pranata Laboratorium Kemetrolagian Ahli Pertama	8	2
Penera Terampil Penyelia/Penera Penyelia	8	1
Penera Terampil Pelaksana Lanjutan/Penera Mahir	7	3
Penera Terampil Pelaksana/Penera Terampil	6	2

XXXVII. BALAI STANDARDISASI METROLOGI LEGAL REGIONAL IV

Direktur Metrologi
Kelas 15

Kepala Balai Standardisasi Metrologi Legal Regional IV
Kelas 13

Kepala Subbagian Tata Usaha
Kelas 10

Jabatan	KLS	K
Perencana Ahli Muda/Perencana Muda	10	2
Perencana Ahli Pertama/Perencana Pertama	8	2
Analisis Pengelolaan Keuangan Anggaran Pendapatan dan Belanja Negara Muda/Analisis Pengelolaan Keuangan Anggaran Pendapatan dan Belanja Negara Ahli Muda	10	2
Analisis Pengelolaan Keuangan Anggaran Pendapatan dan Belanja Negara Pertama/Analisis Pengelolaan Keuangan Anggaran Pendapatan dan Belanja Negara Ahli Pertama	8	1
Pranata Komputer Ahli Muda	9	1
Pranata Sumber Daya Manusia Aparatur Penyelia	8	1
Pranata Sumber Daya Manusia Aparatur Mahir	7	1
Pranata Sumber Daya Manusia Aparatur Terampil	6	1
Pranata Keuangan Anggaran Pendapatan dan Belanja Negara Penyelia	9	1
Pranata Keuangan Anggaran Pendapatan dan Belanja Negara Mahir	8	2
Pranata Keuangan Anggaran Pendapatan dan Belanja Negara Terampil	7	0
Arsiparis Terampil Penyelia/Arsiparis Penyelia	8	1
Arsiparis Terampil Pelaksana Lanjutan/Arsiparis Mahir	7	1
Arsiparis Terampil Pelaksana/Arsiparis Terampil	6	1
Penelaah Teknis Kebijakan	7	1
Penata Layanan Operasional	7	4
Pengolah Data dan Informasi	6	1

Jabatan	KLS	K
Penera Ahli Muda	9	8
Penera Ahli Pertama	8	4
Pengawas Kemetrolgian Ahli Muda/Pengawas Kemetrolgian Muda	9	1
Pengawas Kemetrolgian Ahli Pertama/Pengawas Kemetrolgian Pertama	8	2
Pranata Laboratorium Kemetrolgian Ahli Madya	11	1
Pranata Laboratorium Kemetrolgian Ahli Muda	9	4
Pranata Laboratorium Kemetrolgian Ahli Pertama	8	1
Penera Terampil Penyelia/Penera Penyelia	8	1
Penera Terampil Pelaksana Lanjutan/Penera Mahir	7	2
Penera Terampil Pelaksana/Penera Terampil	6	2

XXXVIII. DIREKTORAT PENGAWASAN BARANG BEREDAR DAN JASA

Direktur Pengawasan Barang Beredar dan Jasa
Kelas 15

Kepala Subbagian Tata Usaha
Kelas 10

Jabatan	KLS	K
Perencana Ahli Muda/Perencana Muda	10	1
Perencana Ahli Pertama/Perencana Pertama	8	2
Analisis Pengelolaan Keuangan Anggaran Pendapatan dan Belanja Negara Muda/Analisis Pengelolaan Keuangan Anggaran Pendapatan dan Belanja Negara Ahli Muda	10	1
Analisis Pengelolaan Keuangan Anggaran Pendapatan dan Belanja Negara Pertama/Analisis Pengelolaan Keuangan Anggaran Pendapatan dan Belanja Negara Ahli Pertama	8	1
Arsiparis Ahli Muda	9	1
Arsiparis Ahli Pertama	8	1
Pranata Sumber Daya Manusia Aparatur Penyelia	8	1
Pranata Sumber Daya Manusia Aparatur Mahir	7	1
Pranata Sumber Daya Manusia Aparatur Terampil	6	1
Pranata Keuangan Anggaran Pendapatan dan Belanja Negara Penyelia	9	1
Pranata Keuangan Anggaran Pendapatan dan Belanja Negara Mahir	8	1
Pranata Keuangan Anggaran Pendapatan dan Belanja Negara Terampil	7	1
Pranata Komputer Terampil Pelaksana Lanjutan/Pranata Komputer Mahir	7	1
Penata Layanan Operasional	7	4
Pengelola Layanan Operasional	7	1
Pengolah Data dan Informasi	6	2
Pengadministrasi Perkantoran	5	6

Jabatan	KLS	K
Analisis Kebijakan Ahli Madya/Analisis Kebijakan Madya	12	2
Analisis Kebijakan Ahli Muda/Analisis Kebijakan Muda	10	3
Analisis Kebijakan Ahli Pertama/Analisis Kebijakan Pertama	8	3
Analisis Hukum Ahli Madya	11	0
Analisis Hukum Ahli Muda	9	0
Analisis Hukum Ahli Pertama	8	0
Pengawas Perdagangan Ahli Madya	12	8
Pengawas Perdagangan Ahli Muda	10	19
Pengawas Perdagangan Ahli Pertama	8	30
Analisis Perdagangan Ahli Madya	12	0
Analisis Perdagangan Ahli Muda	10	1
Analisis Perdagangan Ahli Pertama	8	0
Pengawas Barang Beredar dan Jasa	7	10
Penelaah Teknis Kebijakan	7	1
Penata Layanan Operasional	7	4

XXXIX. DIREKTORAT TERTIB NIAGA

Direktur Tertib Niaga
Kelas 15

Kepala Subbagian Tata Usaha		
Kelas 10		
Jabatan	KLS	K
Perencana Ahli Muda/Perencana Muda	10	1
Perencana Ahli Pertama/Perencana Pertama	8	2
Analisis Pengelolaan Keuangan Anggaran Pendapatan dan Belanja Negara Muda/Analisis Pengelolaan Keuangan Anggaran Pendapatan dan Belanja Negara Ahli Muda	10	0
Analisis Pengelolaan Keuangan Anggaran Pendapatan dan Belanja Negara Pertama/Analisis Pengelolaan Keuangan Anggaran Pendapatan dan Belanja Negara Ahli Pertama	8	1
Pranata Sumber Daya Manusia Aparatur Penyelia	8	1
Pranata Sumber Daya Manusia Aparatur Mahir	7	1
Pranata Sumber Daya Manusia Aparatur Terampil	6	1
Pranata Keuangan Anggaran Pendapatan dan Belanja Negara Mahir	8	1
Pranata Keuangan Anggaran Pendapatan dan Belanja Negara Terampil	7	1
Penata Layanan Operasional	7	10
Penelaah Teknis Kebijakan	7	0
Pengolah Data dan Informasi	6	2
Pengelola Layanan Operasional	6	1
Pengadministrasi Perkantoran	5	6
Pengelola Umum Operasional	1	1

Jabatan	KLS	K
Perencana Ahli Madya/Perencana Madya	12	1
Analisis Pengelolaan Keuangan Anggaran Pendapatan dan Belanja Negara Madya/Analisis Pengelolaan Keuangan Anggaran Pendapatan dan Belanja Negara Ahli Madya	12	1
Analisis Sumber Daya Manusia Aparatur Ahli Madya	12	1
Analisis Sumber Daya Manusia Aparatur Ahli Muda	10	1
Analisis Sumber Daya Manusia Aparatur Ahli Pertama	8	1
Analisis Hukum Ahli Madya	11	1
Analisis Hukum Ahli Muda	9	1
Analisis Hukum Ahli Pertama	8	1
Pengawas Perdagangan Ahli Madya	12	10
Pengawas Perdagangan Ahli Muda	10	24
Pengawas Perdagangan Ahli Pertama	8	41
Analisis Perdagangan Ahli Madya	12	1
Analisis Perdagangan Ahli Muda	10	2
Analisis Perdagangan Ahli Pertama	8	4
Penata Layanan Operasional	7	6
Pengawas Barang Beredar dan Jasa	7	38

XL. BALAI PENGAWASAN TERTIB NIAGA MEDAN

Direktur Tertib Niaga
Kelas 15

Kepala Balai Pengawasan Tertib Niaga
Kelas 13

Kepala Subbagian Tata Usaha
Kelas 10

Jabatan	KLS	K
Perencana Ahli Muda/Perencana Muda	10	1
Perencana Ahli Pertama/Perencana Pertama	8	1
Analisis Pengelolaan Keuangan Anggaran Pendapatan dan Belanja Negara Muda/Analisis Pengelolaan Keuangan Anggaran Pendapatan dan Belanja Negara Ahli Muda	10	0
Analisis Pengelolaan Keuangan Anggaran Pendapatan dan Belanja Negara Pertama/Analisis Pengelolaan Keuangan Anggaran Pendapatan dan Belanja Negara Ahli Pertama	8	1
Pranata Sumber Daya Manusia Aparatur Penyelia	8	1
Pranata Sumber Daya Manusia Aparatur Mahir	7	1
Pranata Sumber Daya Manusia Aparatur Terampil	6	1
Pranata Keuangan Anggaran Pendapatan dan Belanja Negara Penyelia	9	0
Pranata Keuangan Anggaran Pendapatan dan Belanja Negara Mahir	8	0
Pranata Keuangan Anggaran Pendapatan dan Belanja Negara Terampil	7	1
Arsiparis Terampil Penyelia/Arsiparis Penyelia	8	0
Arsiparis Terampil Pelaksana Lanjutan/Arsiparis Mahir	7	0
Arsiparis Terampil Pelaksana/Arsiparis Terampil	6	0
Penelaah Teknis Kebijakan	7	1
Penata Layanan Operasional	7	2
Pengolah Data dan Informasi	6	1

Jabatan	KLS	K
Analisis Hukum Ahli Muda	9	0
Analisis Hukum Ahli Pertama	8	0
Pengawas Perdagangan Ahli Madya	12	2
Pengawas Perdagangan Ahli Muda	10	6
Pengawas Perdagangan Ahli Pertama	8	11
Analisis Perdagangan Ahli Muda	10	0
Analisis Perdagangan Ahli Pertama	8	0
Pengawas Barang Beredar dan Jasa	7	10

XLI. BALAI PENGAWASAN TERTIB NIAGA BEKASI

Direktur Tertib Niaga
Kelas 15

Kepala Balai Pengawasan Tertib Niaga
Kelas 13

Kepala Subbagian Tata Usaha
Kelas 10

Jabatan	KLS	K
Perencana Ahli Muda/Perencana Muda	10	1
Perencana Ahli Pertama/Perencana Pertama	8	1
Analisis Pengelolaan Keuangan Anggaran Pendapatan dan Belanja Negara Muda/Analisis Pengelolaan Keuangan Anggaran Pendapatan dan Belanja Negara Ahli Muda	10	1
Analisis Pengelolaan Keuangan Anggaran Pendapatan dan Belanja Negara Pertama/Analisis Pengelolaan Keuangan Anggaran Pendapatan dan Belanja Negara Ahli Pertama	8	1
Pranata Sumber Daya Manusia Aparatur Penyelia	8	1
Pranata Sumber Daya Manusia Aparatur Mahir	7	1
Pranata Sumber Daya Manusia Aparatur Terampil	6	1
Pranata Keuangan Anggaran Pendapatan dan Belanja Negara Penyelia	9	0
Pranata Keuangan Anggaran Pendapatan dan Belanja Negara Mahir	8	0
Pranata Keuangan Anggaran Pendapatan dan Belanja Negara Terampil	7	1
Arsiparis Terampil Penyelia/Arsiparis Penyelia	8	0
Arsiparis Terampil Pelaksana Lanjutan/Arsiparis Mahir	7	0
Arsiparis Terampil Pelaksana/Arsiparis Terampil	6	0
Penelaah Teknis Kebijakan	7	1
Penata Layanan Operasional	7	2
Pengolah Data dan Informasi	6	3

Jabatan	KLS	K
Analisis Hukum Ahli Muda	9	0
Analisis Hukum Ahli Pertama	8	0
Pengawas Perdagangan Ahli Madya	12	2
Pengawas Perdagangan Ahli Muda	10	6
Pengawas Perdagangan Ahli Pertama	8	12
Analisis Perdagangan Ahli Muda	10	0
Analisis Perdagangan Ahli Pertama	8	1
Pengawas Barang Beredar dan Jasa	7	8

XLII. BALAI PENGAWASAN TERTIB NIAGA SURABAYA

Direktur Tertib Niaga
Kelas 15

Kepala Balai Pengawasan Tertib Niaga
Kelas 13

Kepala Subbagian Tata Usaha
Kelas 10

Jabatan	KLS	K
Perencana Ahli Muda/Perencana Muda	10	1
Perencana Ahli Pertama/Perencana Pertama	8	1
Analisis Pengelolaan Keuangan Anggaran Pendapatan dan Belanja Negara Muda/Analisis Pengelolaan Keuangan Anggaran Pendapatan dan Belanja Negara Ahli Muda	10	1
Analisis Pengelolaan Keuangan Anggaran Pendapatan dan Belanja Negara Pertama/Analisis Pengelolaan Keuangan Anggaran Pendapatan dan Belanja Negara Ahli Pertama	8	1
Pranata Sumber Daya Manusia Aparatur Penyelia	8	1
Pranata Sumber Daya Manusia Aparatur Mahir	7	1
Pranata Sumber Daya Manusia Aparatur Terampil	6	1
Pranata Keuangan Anggaran Pendapatan dan Belanja Negara Penyelia	9	0
Pranata Keuangan Anggaran Pendapatan dan Belanja Negara Mahir	8	0
Pranata Keuangan Anggaran Pendapatan dan Belanja Negara Terampil	7	1
Arsiparis Terampil Penyelia/Arsiparis Penyelia	8	0
Arsiparis Terampil Pelaksana Lanjutan/Arsiparis Mahir	7	0
Arsiparis Terampil Pelaksana/Arsiparis Terampil	6	0
Penelaah Teknis Kebijakan	7	1
Penata Layanan Operasional	7	2
Pengolah Data dan Informasi	6	2

Jabatan	KLS	K
Analisis Hukum Ahli Muda	9	0
Analisis Hukum Ahli Pertama	8	0
Pengawas Perdagangan Ahli Madya	12	3
Pengawas Perdagangan Ahli Muda	10	8
Pengawas Perdagangan Ahli Pertama	8	18
Analisis Perdagangan Ahli Muda	10	0
Analisis Perdagangan Ahli Pertama	8	0
Pengawas Barang Beredar dan Jasa	7	16

XLIII. BALAI PENGAWASAN TERTIB NIAGA MAKASSAR

Direktur Tertib Niaga
Kelas 15

Kepala Balai Pengawasan Tertib Niaga
Kelas 13

Kepala Subbagian Tata Usaha
Kelas 10

Jabatan	KLS	K
Perencana Ahli Muda/Perencana Muda	10	1
Perencana Ahli Pertama/Perencana Pertama	8	1
Analisis Pengelolaan Keuangan Anggaran Pendapatan dan Belanja Negara Muda/Analisis Pengelolaan Keuangan Anggaran Pendapatan dan Belanja Negara Ahli Muda	10	1
Analisis Pengelolaan Keuangan Anggaran Pendapatan dan Belanja Negara Pertama/Analisis Pengelolaan Keuangan Anggaran Pendapatan dan Belanja Negara Ahli Pertama	8	1
Pranata Sumber Daya Manusia Aparatur Penyelia	8	1
Pranata Sumber Daya Manusia Aparatur Mahir	7	1
Pranata Sumber Daya Manusia Aparatur Terampil	6	1
Pranata Keuangan Anggaran Pendapatan dan Belanja Negara Penyelia	9	0
Pranata Keuangan Anggaran Pendapatan dan Belanja Negara Mahir	8	0
Pranata Keuangan Anggaran Pendapatan dan Belanja Negara Terampil	7	1
Arsiparis Terampil Penyelia/Arsiparis Penyelia	8	0
Arsiparis Terampil Pelaksana Lanjutan/Arsiparis Mahir	7	0
Arsiparis Terampil Pelaksana/Arsiparis Terampil	6	0
Penelaah Teknis Kebijakan	7	1
Penata Layanan Operasional	7	2
Pengolah Data dan Informasi	6	2

Jabatan	KLS	K
Analisis Hukum Ahli Muda	9	0
Analisis Hukum Ahli Pertama	8	0
Pengawas Perdagangan Ahli Madya	12	1
Pengawas Perdagangan Ahli Muda	10	5
Pengawas Perdagangan Ahli Pertama	8	11
Analisis Perdagangan Ahli Muda	10	0
Analisis Perdagangan Ahli Pertama	8	0
Pengawas Barang Beredar dan Jasa	7	11

XLIV. SEKRETARIAT DIREKTORAT JENDERAL PERDAGANGAN LUAR NEGERI

Sekretaris Direktorat Jenderal Perdagangan Luar Negeri
Kelas 15

Kepala Bagian Umum
Kelas 13

Kepala Subbagian Barang Milik Negara dan Rumah Tangga
Kelas 10

Jabatan	KLS	K
Analisis Sumber Daya Manusia Aparatur Ahli Muda	10	2
Analisis Sumber Daya Manusia Aparatur Ahli Pertama	8	2
Arsiparis Ahli Muda	9	1
Arsiparis Ahli Pertama	8	1
Arsiparis Terampil Penyelia/Arsiparis Penyelia	8	0
Arsiparis Terampil Pelaksana Lanjutan/Arsiparis Mahir	7	1
Arsiparis Terampil Pelaksana/Arsiparis Terampil	6	1
Penelaah Teknis Kebijakan	7	1
Pengadministrasian Perkantoran	5	13
Pengelola Umum Operasional	1	1

Jabatan	KLS	K
Penata Layanan Operasional	7	1
Penelaah Teknis Kebijakan	7	1
Pengolah Data dan Informasi	6	2
Pengelola Layanan Operasional	6	8

Jabatan	KLS	K
Analisis Kebijakan Ahli Madya/Analisis Kebijakan Madya	12	2
Analisis Kebijakan Ahli Muda/Analisis Kebijakan Muda	10	3
Analisis Kebijakan Ahli Pertama/Analisis Kebijakan Pertama	8	3
Perencana Ahli Madya/Perencana Madya	12	2
Perencana Ahli Muda/Perencana Muda	10	4
Perencana Ahli Pertama/Perencana Pertama	8	4
Analisis Pengelolaan Keuangan Anggaran Pendapatan dan Belanja Negara Madya/Analisis Pengelolaan Keuangan Anggaran Pendapatan dan Belanja Negara Ahli Madya	12	1
Analisis Pengelolaan Keuangan Anggaran Pendapatan dan Belanja Negara Muda/Analisis Pengelolaan Keuangan Anggaran Pendapatan dan Belanja Negara Ahli Muda	10	1
Analisis Pengelolaan Keuangan Anggaran Pendapatan dan Belanja Negara Pertama/Analisis Pengelolaan Keuangan Anggaran Pendapatan dan Belanja Negara Ahli Pertama	8	2
Perancang Peraturan Perundang-Undangan Ahli Muda	10	0
Perancang Peraturan Perundang-Undangan Ahli Pertama	8	0
Analisis Hukum Ahli Muda	9	0
Analisis Hukum Ahli Pertama	8	1
Pranata Hubungan Masyarakat Ahli Muda/Pranata Hubungan Masyarakat Muda	9	1
Pranata Hubungan Masyarakat Ahli Pertama/Pranata Hubungan Masyarakat Pertama	8	2
Pranata Komputer Ahli Pertama	8	3
Pranata Komputer Terampil Penyelia/Pranata Komputer Penyelia	8	0
Pranata Komputer Terampil Pelaksana Lanjutan/Pranata Komputer Mahir	7	0
Pranata Komputer Terampil Pelaksana/Pranata Komputer Terampil	6	0
Pranata Keuangan Anggaran Pendapatan dan Belanja Negara Penyelia	9	1
Pranata Keuangan Anggaran Pendapatan dan Belanja Negara Mahir	8	1
Pranata Keuangan Anggaran Pendapatan dan Belanja Negara Terampil	7	1
Analisis Sumber Daya Manusia Aparatur Ahli Madya	12	2
Arsiparis Ahli Madya	11	1
Penelaah Teknis Kebijakan	7	8
Penata Layanan Operasional	7	1
Pengolah Data dan Informasi	6	5

XLV. DIREKTORAT EKSPOR PRODUK PERTANIAN DAN KEHUTANAN

Direktur Ekspor Produk Pertanian dan Kehutanan
Kelas 15

Kepala Subbagian Tata Usaha
Kelas 10

Jabatan	KLS	K
Perencana Ahli Muda/Perencana Muda	10	1
Perencana Ahli Pertama/Perencana Pertama	8	2
Analisis Pengelolaan Keuangan Anggaran Pendapatan dan Belanja Negara Muda/Analisis Pengelolaan Keuangan Anggaran Pendapatan dan Belanja Negara Ahli Muda	10	1
Analisis Pengelolaan Keuangan Anggaran Pendapatan dan Belanja Negara Pertama/Analisis Pengelolaan Keuangan Anggaran Pendapatan dan Belanja Negara Ahli Pertama	8	1
Pranata Sumber Daya Manusia Aparatur Terampil	6	1
Pranata Keuangan Anggaran Pendapatan dan Belanja Negara Penyelia	9	0
Pranata Keuangan Anggaran Pendapatan dan Belanja Negara Mahir	8	0
Pranata Keuangan Anggaran Pendapatan dan Belanja Negara Terampil	7	2
Penata Layanan Operasional	7	1
Penelaah Teknis Kebijakan	7	2
Pengolah Data dan Informasi	6	5
Pengelola Layanan Operasional	6	1
Pengadministrasi Perkantoran	5	4

Jabatan	KLS	K
Analisis Perdagangan Ahli Utama	14	0
Analisis Perdagangan Ahli Madya	12	6
Analisis Perdagangan Ahli Muda	10	13
Analisis Perdagangan Ahli Pertama	8	18
Analisis Kebijakan Ahli Madya/Analisis Kebijakan Madya	12	2
Analisis Kebijakan Ahli Muda/Analisis Kebijakan Muda	10	3
Analisis Kebijakan Ahli Pertama/Analisis Kebijakan Pertama	8	3
Statistisi Ahli Pertama	8	0
Statistisi Terampil Penyelia/Asisten Statistisi Penyelia	8	1
Statistisi Terampil Pelaksana Lanjutan/Asisten Statistisi Mahir	7	1
Statistisi Terampil Pelaksana/Asisten Statistisi Terampil	6	0
Pranata Komputer Terampil Pelaksana Lanjutan/Pranata Komputer Mahir	7	1
Pranata Komputer Terampil Pelaksana/Pranata Komputer Terampil	6	1
Fasilitator Perdagangan	7	17
Surveyor Perdagangan	7	0
Penata Layanan Operasional	7	1
Penelaah Teknis Kebijakan	7	1

XLVI. DIREKTORAT EKSPOR PRODUK INDUSTRI DAN PERTAMBANGAN

Direktur Ekspor Produk Industri dan Pertambangan
Kelas 15

Kepala Subbagian Tata Usaha
Kelas 10

Jabatan	KLS	K
Perencana Ahli Muda/Perencana Muda	10	1
Perencana Ahli Pertama/Perencana Pertama	8	2
Analisis Pengelolaan Keuangan Anggaran Pendapatan dan Belanja Negara Muda/Analisis Pengelolaan Keuangan Anggaran Pendapatan dan Belanja Negara Ahli Muda	10	1
Analisis Pengelolaan Keuangan Anggaran Pendapatan dan Belanja Negara Pertama/Analisis Pengelolaan Keuangan Anggaran Pendapatan dan Belanja Negara Ahli Pertama	8	0
Pranata Sumber Daya Manusia Aparatur Terampil	6	1
Pranata Keuangan Anggaran Pendapatan dan Belanja Negara Mahir	8	0
Pranata Keuangan Anggaran Pendapatan dan Belanja Negara Terampil	7	2
Penata Layanan Operasional	7	2
Penelaah Teknis Kebijakan	7	2
Pengolah Data dan Informasi	6	2
Pengelola Layanan Operasional	6	1
Pengadministrasi Perkantoran	5	3

Jabatan	KLS	K
Analisis Perdagangan Ahli Utama	14	1
Analisis Perdagangan Ahli Madya	12	6
Analisis Perdagangan Ahli Muda	10	14
Analisis Perdagangan Ahli Pertama	8	18
Analisis Kebijakan Ahli Madya/Analisis Kebijakan Madya	12	2
Analisis Kebijakan Ahli Muda/Analisis Kebijakan Muda	10	3
Analisis Kebijakan Ahli Pertama/Analisis Kebijakan Pertama	8	3
Analisis Pengelolaan Keuangan Anggaran Pendapatan dan Belanja Negara Madya/Analisis Pengelolaan Keuangan Anggaran Pendapatan dan Belanja Negara Ahli Madya	12	0
Statistisi Ahli Muda	9	0
Statistisi Ahli Pertama	8	0
Statistisi Terampil Penyelia/Asisten Statistisi Penyelia	8	0
Statistisi Terampil Pelaksana Lanjutan/Asisten Statistisi Mahir	7	0
Statistisi Terampil Pelaksana/Asisten Statistisi Terampil	6	0
Fasilitator Perdagangan	7	8
Surveyor Perdagangan	7	0
Penata Layanan Operasional	7	1

XLVII. DIREKTORAT IMPOR

Direktur Impor
Kelas 15

Kepala Subbagian Tata Usaha
Kelas 10

Jabatan	KLS	K
Perencana Ahli Muda/Perencana Muda	10	1
Perencana Ahli Pertama/Perencana Pertama	8	2
Analisis Pengelolaan Keuangan Anggaran Pendapatan dan Belanja Negara Muda/Analisis Pengelolaan Keuangan Anggaran Pendapatan dan Belanja Negara Ahli Muda	10	1
Analisis Pengelolaan Keuangan Anggaran Pendapatan dan Belanja Negara Pertama/Analisis Pengelolaan Keuangan Anggaran Pendapatan dan Belanja Negara Ahli Pertama	8	1
Pranata Sumber Daya Manusia Aparatur Terampil	6	1
Pranata Keuangan Anggaran Pendapatan dan Belanja Negara Penyelia	9	0
Pranata Keuangan Anggaran Pendapatan dan Belanja Negara Mahir	8	1
Pranata Keuangan Anggaran Pendapatan dan Belanja Negara Terampil	7	1
Arsiparis Terampil Penyelia/Arsiparis Penyelia	8	0
Arsiparis Terampil Pelaksana Lanjutan/Arsiparis Mahir	7	0
Arsiparis Terampil Pelaksana/Arsiparis Terampil	6	1
Penata Layanan Operasional	7	1
Penelaah Teknis Kebijakan	7	2
Pengolah Data dan Informasi	6	4
Pengelola Layanan Operasional	6	1
Pengadministrasi Perkantoran	5	2
Pengelola Umum Operasional	1	2

Jabatan	KLS	K
Analisis Perdagangan Ahli Utama	14	0
Analisis Perdagangan Ahli Madya	12	9
Analisis Perdagangan Ahli Muda	10	15
Analisis Perdagangan Ahli Pertama	8	19
Analisis Kebijakan Ahli Madya/Analisis Kebijakan Madya	12	2
Analisis Kebijakan Ahli Muda/Analisis Kebijakan Muda	10	3
Analisis Kebijakan Ahli Pertama/Analisis Kebijakan Pertama	8	3
Analisis Pengelolaan Keuangan Anggaran Pendapatan dan Belanja Negara Madya/Analisis Pengelolaan Keuangan Anggaran Pendapatan dan Belanja Negara Ahli Madya	12	0
Statistisi Ahli Muda	9	0
Statistisi Ahli Pertama	8	0
Statistisi Terampil Penyelia/Asisten Statistisi Penyelia	8	0
Statistisi Terampil Pelaksana Lanjutan/Asisten Statistisi Mahir	7	0
Statistisi Terampil Pelaksana/Asisten Statistisi Terampil	6	0
Fasilitator Perdagangan	7	17
Surveyor Perdagangan	7	0
Penata Layanan Operasional	7	3

XLVIII. DIREKTORAT FASILITASI EKSPOR DAN IMPOR

Direktur Fasilitasi Ekspor Dan Impor
Kelas 15

Kepala Subbagian Tata Usaha		
Kelas 10		

Jabatan	KLS	K
Perencana Ahli Muda/Perencana Muda	10	1
Perencana Ahli Pertama/Perencana Pertama	8	2
Analisis Pengelolaan Keuangan Anggaran Pendapatan dan Belanja Negara Muda/Analisis Pengelolaan Keuangan Anggaran Pendapatan dan Belanja Negara Ahli Muda	10	1
Analisis Pengelolaan Keuangan Anggaran Pendapatan dan Belanja Negara Pertama/Analisis Pengelolaan Keuangan Anggaran Pendapatan dan Belanja Negara Ahli Pertama	8	1
Pranata Sumber Daya Manusia Aparatur Terampil	6	1
Pranata Keuangan Anggaran Pendapatan dan Belanja Negara Penyelia	9	0
Pranata Keuangan Anggaran Pendapatan dan Belanja Negara Mahir	8	0
Pranata Keuangan Anggaran Pendapatan dan Belanja Negara Terampil	7	2
Penata Layanan Operasional	7	2
Penelaah Teknis Kebijakan	7	4
Pengolah Data dan Informasi	6	2
Pengelola Layanan Operasional	6	1
Pengadministrasi Perkantoran	5	3

Jabatan	KLS	K
Analisis Perdagangan Ahli Utama	14	1
Analisis Perdagangan Ahli Madya	12	6
Analisis Perdagangan Ahli Muda	10	16
Analisis Perdagangan Ahli Pertama	8	19
Analisis Kebijakan Ahli Muda/Analisis Kebijakan Muda	10	3
Analisis Kebijakan Ahli Pertama/Analisis Kebijakan Pertama	8	4
Analisis Pengelolaan Keuangan Anggaran Pendapatan dan Belanja Negara Madya/Analisis Pengelolaan Keuangan Anggaran Pendapatan dan Belanja Negara Ahli Madya	12	0
Pranata Komputer Ahli Pertama	8	2
Negosiator Perdagangan Ahli Madya	12	0
Negosiator Perdagangan Ahli Muda	10	1
Negosiator Perdagangan Ahli Pertama	8	1
Statistisi Ahli Muda	9	0
Statistisi Ahli Pertama	8	0
Statistisi Terampil Penyelia/Asisten Statistisi Penyelia	8	0
Statistisi Terampil Pelaksana Lanjutan/Asisten Statistisi Mahir	7	0
Statistisi Terampil Pelaksana/Asisten Statistisi Terampil	6	0
Fasilitator Perdagangan	7	8
Surveyor Perdagangan	7	0
Penata Layanan Operasional	7	1

XLIX. DIREKTORAT PENGAMANAN PERDAGANGAN

Direktur Pengamanan Perdagangan
Kelas 15

Kepala Subbagian Tata Usaha
Kelas 10

Jabatan	KLS	K
Perencana Ahli Muda/Perencana Muda	10	1
Perencana Ahli Pertama/Perencana Pertama	8	2
Analisis Pengelolaan Keuangan Anggaran Pendapatan dan Belanja Negara Muda/Analisis Pengelolaan Keuangan Anggaran Pendapatan dan Belanja Negara Ahli Muda	10	1
Analisis Pengelolaan Keuangan Anggaran Pendapatan dan Belanja Negara Pertama/Analisis Pengelolaan Keuangan Anggaran Pendapatan dan Belanja Negara Ahli Pertama	8	0
Arsiparis Ahli Muda	9	1
Arsiparis Ahli Pertama	8	1
Pranata Sumber Daya Manusia Aparatur Terampil	6	1
Pranata Keuangan Anggaran Pendapatan dan Belanja Negara Mahir	8	1
Pranata Keuangan Anggaran Pendapatan dan Belanja Negara Terampil	7	1
Penata Layanan Operasional	7	3
Penelaah Teknis Kebijakan	7	1
Pengolah Data dan Informasi	6	3
Pengelola Layanan Operasional	6	5
Pengadministrasi Perkantoran	5	0

Jabatan	KLS	K
Analisis Investigasi dan Pengamanan Perdagangan Ahli Utama	14	1
Analisis Investigasi dan Pengamanan Perdagangan Ahli Madya	12	11
Analisis Investigasi dan Pengamanan Perdagangan Ahli Muda	10	20
Analisis Investigasi dan Pengamanan Perdagangan Ahli Pertama	8	20
Analisis Pengelolaan Keuangan Anggaran Pendapatan dan Belanja Negara Madya/Analisis Pengelolaan Keuangan Anggaran Pendapatan dan Belanja Negara Ahli Madya	12	0
Analisis Perdagangan Ahli Madya	12	11
Analisis Perdagangan Ahli Muda	10	24
Analisis Perdagangan Ahli Pertama	8	13
Fasilitator Perdagangan	7	4
Surveyor Perdagangan	7	1

L. SEKRETARIAT DIREKTORAT JENDERAL PERUNDINGAN PERDAGANGAN INTERNASIONAL

Sekretaris Direktorat Jenderal Perundingan Perdagangan Internasional
Kelas 15

Kepala Bagian Umum
Kelas 13

Kepala Subbagian Barang Milik Negara dan Rumah Tangga
Kelas 10

Jabatan	KLS	K
Analisis Sumber Daya Manusia Aparatur Ahli Muda	10	2
Analisis Sumber Daya Manusia Aparatur Ahli Pertama	8	2
Arsiparis Ahli Muda	9	1
Arsiparis Ahli Pertama	8	4
Arsiparis Terampil Penyelia/Arsiparis Penyelia	8	0
Arsiparis Terampil Pelaksana Lanjutan/Arsiparis Mahir	7	0
Arsiparis Terampil Pelaksana/Arsiparis Terampil	6	0
Penelaah Teknis Kebijakan	7	4
Penata Layanan Operasional	7	3
Pengadministrasi Perkantoran	5	6
Pengelola Umum Operasional	1	2

Jabatan	KLS	K
Penata Layanan Operasional	7	6
Penelaah Teknis Kebijakan	7	2
Pengolah Data dan Informasi	6	2
Pengelola Layanan Operasional	6	7

Jabatan	KLS	K
Perencana Ahli Madya/Perencana Madya	12	3
Perencana Ahli Muda/Perencana Muda	10	4
Perencana Ahli Pertama/Perencana Pertama	8	4
Analisis Kebijakan Ahli Madya/Analisis Kebijakan Madya	12	2
Analisis Kebijakan Ahli Muda/Analisis Kebijakan Muda	10	2
Analisis Kebijakan Ahli Pertama/Analisis Kebijakan Pertama	8	4
Perancang Peraturan Perundang-Undangan Ahli Madya	12	2
Perancang Peraturan Perundang-Undangan Ahli Muda	10	2
Perancang Peraturan Perundang-Undangan Ahli Pertama	8	1
Pranata Komputer Ahli Muda	9	1
Pranata Komputer Ahli Pertama	8	3
Pranata Hubungan Masyarakat Ahli Muda/Pranata Hubungan Masyarakat Muda	9	2
Pranata Hubungan Masyarakat Ahli Pertama/Pranata Hubungan Masyarakat Pertama	8	2
Pranata Hubungan Masyarakat Terampil Pelaksana Lanjutan/Pranata Hubungan Masyarakat Pelaksana Lanjutan	7	0
Pranata Hubungan Masyarakat Terampil Pelaksana/Pranata Hubungan Masyarakat Pelaksana	6	1
Analisis Anggaran Ahli Muda/Analisis Anggaran Muda	10	2
Analisis Anggaran Ahli Pertama/Analisis Anggaran Pertama	8	1
Analisis Pengelolaan Keuangan Anggaran Pendapatan dan Belanja Negara Madya/Analisis Pengelolaan Keuangan Anggaran Pendapatan dan Belanja Negara Ahli Madya	12	2
Analisis Pengelolaan Keuangan Anggaran Pendapatan dan Belanja Negara Muda/Analisis Pengelolaan Keuangan Anggaran Pendapatan dan Belanja Negara Ahli Muda	10	2
Analisis Pengelolaan Keuangan Anggaran Pendapatan dan Belanja Negara Pertama/Analisis Pengelolaan Keuangan Anggaran Pendapatan dan Belanja Negara Ahli Pertama	8	1
Pranata Keuangan Anggaran Pendapatan dan Belanja Negara Penyelia	9	3
Pranata Keuangan Anggaran Pendapatan dan Belanja Negara Mahir	8	2
Pranata Keuangan Anggaran Pendapatan dan Belanja Negara Terampil	7	2
Analisis Sumber Daya Manusia Aparatur Ahli Madya	12	2
Arsiparis Ahli Madya	11	0
Penelaah Teknis Kebijakan	7	11
Penata Layanan Operasional	7	7
Pengolah Data dan Informasi	6	0
Pengelola Layanan Operasional	6	2

LI. DIREKTORAT PERUNDINGAN ORGANISASI PERDAGANGAN DUNIA

Direktur Perundingan Organisasi Perdagangan Dunia
Kelas 15

Kepala Subbagian Tata Usaha
Kelas 10

Jabatan	KLS	K
Analisis Pengelolaan Keuangan Anggaran Pendapatan dan Belanja Negara Muda/Analisis Pengelolaan Keuangan Anggaran Pendapatan dan Belanja Negara Ahli Muda	10	1
Analisis Pengelolaan Keuangan Anggaran Pendapatan dan Belanja Negara Pertama/Analisis Pengelolaan Keuangan Anggaran Pendapatan dan Belanja Negara Ahli Pertama	8	1
Pranata Keuangan Anggaran Pendapatan dan Belanja Negara Mahir	8	1
Pranata Keuangan Anggaran Pendapatan dan Belanja Negara Terampil	7	1
Perencana Ahli Muda/Perencana Muda	10	1
Perencana Ahli Pertama/Perencana Pertama	8	2
Pranata Sumber Daya Manusia Aparatur Terampil	6	1
Penelaah Teknis Kebijakan	7	2
Penata Layanan Operasional	7	4
Pengolah Data dan Informasi	6	1
Pengelola Layanan Operasional	6	3
Pengadministrasi Perkantoran	5	1
Pengelola Umum Operasional	1	1

Jabatan	KLS	K
Negosiator Perdagangan Ahli Utama	14	1
Negosiator Perdagangan Ahli Madya	12	9
Negosiator Perdagangan Ahli Muda	10	13
Negosiator Perdagangan Ahli Pertama	8	20
Analisis Kebijakan Ahli Madya/Analisis Kebijakan Madya	12	2
Analisis Kebijakan Ahli Muda/Analisis Kebijakan Muda	10	3
Analisis Kebijakan Ahli Pertama/Analisis Kebijakan Pertama	8	4
Analisis Perdagangan Ahli Muda	10	3
Analisis Perdagangan Ahli Pertama	8	5
Penelaah Teknis Kebijakan	7	6
Penata Layanan Operasional	7	2

LII. DIREKTORAT PERUNDINGAN ASEAN

Direktur Perundingan ASEAN
Kelas 15

Kepala Subbagian Tata Usaha
Kelas 10

Jabatan	KLS	K
Analisis Pengelolaan Keuangan Anggaran Pendapatan dan Belanja Negara Muda/Analisis Pengelolaan Keuangan Anggaran Pendapatan dan Belanja Negara Ahli Muda	10	1
Analisis Pengelolaan Keuangan Anggaran Pendapatan dan Belanja Negara Pertama/Analisis Pengelolaan Keuangan Anggaran Pendapatan dan Belanja Negara Ahli Pertama	8	1
Pranata Keuangan Anggaran Pendapatan dan Belanja Negara Mahir	8	1
Pranata Keuangan Anggaran Pendapatan dan Belanja Negara Terampil	7	1
Perencana Ahli Muda/Perencana Muda	10	1
Perencana Ahli Pertama/Perencana Pertama	8	2
Pranata Sumber Daya Manusia Aparatur Terampil	6	1
Penata Layanan Operasional	7	4
Penelaah Teknis Kebijakan	7	2
Pengolah Data dan Informasi	6	1
Pengelola Layanan Operasional	6	3
Pengadministrasi Perkantoran	5	3

Jabatan	KLS	K
Negosiator Perdagangan Ahli Utama	14	0
Negosiator Perdagangan Ahli Madya	12	8
Negosiator Perdagangan Ahli Muda	10	13
Negosiator Perdagangan Ahli Pertama	8	20
Analisis Kebijakan Ahli Madya/Analisis Kebijakan Madya	12	2
Analisis Kebijakan Ahli Muda/Analisis Kebijakan Muda	10	3
Analisis Kebijakan Ahli Pertama/Analisis Kebijakan Pertama	8	3
Analisis Perdagangan Ahli Muda	10	3
Analisis Perdagangan Ahli Pertama	8	4
Penelaah Teknis Kebijakan	7	8
Penata Layanan Operasional	7	2

LIII. DIREKTORAT PERUNDINGAN ANTAR KAWASAN DAN ORGANISASI INTERNASIONAL

Direktur Perundingan Antar Kawasan dan Organisasi Internasional
Kelas 15

Kepala Subbagian Tata Usaha
Kelas 10

Jabatan	KLS	K
Analisis Pengelolaan Keuangan Anggaran Pendapatan dan Belanja Negara Muda/Analisis Pengelolaan Keuangan Anggaran Pendapatan dan Belanja Negara Ahli Muda	10	1
Analisis Pengelolaan Keuangan Anggaran Pendapatan dan Belanja Negara Pertama/Analisis Pengelolaan Keuangan Anggaran Pendapatan dan Belanja Negara Ahli Pertama	8	1
Pranata Keuangan Anggaran Pendapatan dan Belanja Negara Mahir	8	1
Pranata Keuangan Anggaran Pendapatan dan Belanja Negara Terampil	7	1
Perencana Ahli Muda/Perencana Muda	10	1
Perencana Ahli Pertama/Perencana Pertama	8	2
Pranata Sumber Daya Manusia Aparatur Terampil	6	1
Penelaah Teknis Kebijakan	7	3
Penata Layanan Operasional	7	3
Pengolah Data dan Informasi	6	5
Pengadministrasi Perkantoran	5	2

Jabatan	KLS	K
Negosiator Perdagangan Ahli Madya	12	8
Negosiator Perdagangan Ahli Muda	10	12
Negosiator Perdagangan Ahli Pertama	8	20
Analisis Kebijakan Ahli Madya/Analisis Kebijakan Madya	12	2
Analisis Kebijakan Ahli Muda/Analisis Kebijakan Muda	10	3
Analisis Kebijakan Ahli Pertama/Analisis Kebijakan Pertama	8	3
Analisis Perdagangan Ahli Muda	10	2
Analisis Perdagangan Ahli Pertama	8	4
Penelaah Teknis Kebijakan	7	6
Penata Layanan Operasional	7	2

LIV. DIREKTORAT PERUNDINGAN BILATERAL

Direktur Perundingan Bilateral
Kelas 15

Kepala Subbagian Tata Usaha
Kelas 10

Jabatan	KLS	K
Analisis Pengelolaan Keuangan Anggaran Pendapatan dan Belanja Negara Muda/Analisis Pengelolaan Keuangan Anggaran Pendapatan dan Belanja Negara Ahli Muda	10	1
Analisis Pengelolaan Keuangan Anggaran Pendapatan dan Belanja Negara Pertama/Analisis Pengelolaan Keuangan Anggaran Pendapatan dan Belanja Negara Ahli Pertama	8	1
Pranata Keuangan Anggaran Pendapatan dan Belanja Negara Mahir	8	1
Pranata Keuangan Anggaran Pendapatan dan Belanja Negara Terampil	7	1
Perencana Ahli Muda/Perencana Muda	10	1
Perencana Ahli Pertama/Perencana Pertama	8	2
Pranata Sumber Daya Manusia Aparatur Terampil	6	1
Penata Layanan Operasional	7	3
Penelaah Teknis Kebijakan	7	4
Pengolah Data dan Informasi	6	2
Pengelola Layanan Operasional	6	3
Pengadministrasi Perkantoran	5	2

Jabatan	KLS	K
Negosiator Perdagangan Ahli Madya	12	6
Negosiator Perdagangan Ahli Muda	10	9
Negosiator Perdagangan Ahli Pertama	8	20
Analisis Kebijakan Ahli Madya/Analisis Kebijakan Madya	12	5
Analisis Kebijakan Ahli Muda/Analisis Kebijakan Muda	10	2
Analisis Kebijakan Ahli Pertama/Analisis Kebijakan Pertama	8	3
Analisis Perdagangan Ahli Muda	10	4
Analisis Perdagangan Ahli Pertama	8	10
Penelaah Teknis Kebijakan	7	9
Penata Layanan Operasional	7	2

LV. DIREKTORAT PERUNDINGAN PERDAGANGAN JASA

Direktur Perundingan Perdagangan Jasa
Kelas 15

Kepala Subbagian Tata Usaha
Kelas 10

Jabatan	KLS	K
Analisis Pengelolaan Keuangan Anggaran Pendapatan dan Belanja Negara Muda/Analisis Pengelolaan Keuangan Anggaran Pendapatan dan Belanja Negara Ahli Muda	10	1
Analisis Pengelolaan Keuangan Anggaran Pendapatan dan Belanja Negara Pertama/Analisis Pengelolaan Keuangan Anggaran Pendapatan dan Belanja Negara Ahli Pertama	8	1
Pranata Keuangan Anggaran Pendapatan dan Belanja Negara Mahir	8	1
Pranata Keuangan Anggaran Pendapatan dan Belanja Negara Terampil	7	1
Perencana Ahli Muda/Perencana Muda	10	1
Perencana Ahli Pertama/Perencana Pertama	8	2
Pranata Sumber Daya Manusia Aparatur Terampil	6	1
Penelaah Teknis Kebijakan	7	3
Penata Layanan Operasional	7	3
Pengolah Data dan Informasi	6	5
Pengadministrasi Perkantoran	5	2

Jabatan	KLS	K
Negosiator Perdagangan Ahli Madya	12	6
Negosiator Perdagangan Ahli Muda	10	14
Negosiator Perdagangan Ahli Pertama	8	20
Analisis Kebijakan Ahli Madya/Analisis Kebijakan Madya	12	2
Analisis Kebijakan Ahli Muda/Analisis Kebijakan Muda	10	3
Analisis Kebijakan Ahli Pertama/Analisis Kebijakan Pertama	8	3
Analisis Perdagangan Ahli Muda	10	5
Analisis Perdagangan Ahli Pertama	8	8
Penelaah Teknis Kebijakan	7	9
Penata Layanan Operasional	7	1

LVI. SEKRETARIAT DIREKTORAT JENDERAL PENGEMBANGAN EKSPOR NASIONAL

Sekretaris Direktorat Jenderal Pengembangan Ekspor Nasional
Kelas 15

Kepala Bagian Umum
Kelas 13

Kepala Subbagian Barang Milik Negara dan
Kelas 10

Jabatan	KLS	K
Analisis Sumber Daya Manusia Aparatur Ahli Muda	10	2
Analisis Sumber Daya Manusia Aparatur Ahli	8	2
Arsiparis Ahli Muda	9	1
Arsiparis Ahli Pertama	8	1
Penelaah Teknis Kebijakan	7	1
Pengadministrasi Perkantoran	5	6
Pengelola Umum Operasional	1	3

Jabatan	KLS	K
Penata Layanan	7	1
Penelaah Teknis	7	7
Pengolah Data dan	6	6
Pengelola Layanan	6	2

Jabatan	KLS	K
Perencana Ahli Madya/Perencana Madya	12	4
Perencana Ahli Muda/Perencana Muda	10	5
Perencana Ahli Pertama/Perencana Pertama	8	6
Analisis Kebijakan Ahli Madya/Analisis Kebijakan Madya	12	3
Analisis Kebijakan Ahli Muda/Analisis Kebijakan Muda	10	3
Analisis Kebijakan Ahli Pertama/Analisis Kebijakan Pertama	8	4
Perancang Peraturan Perundang-Undangan Ahli Muda	10	2
Perancang Peraturan Perundang-Undangan Ahli Pertama	8	1
Analisis Hukum Ahli Muda	9	1
Analisis Hukum Ahli Pertama	8	1
Pranata Komputer Terampil Penyelia/Pranata Komputer Penyelia	8	1
Pranata Komputer Terampil Pelaksana Lanjutan/Pranata Komputer Mahir	7	1
Pranata Komputer Terampil Pelaksana/Pranata Komputer Terampil	6	1
Pranata Hubungan Masyarakat Ahli Madya/Pranata Hubungan Masyarakat Madya	11	1
Pranata Hubungan Masyarakat Ahli Muda/Pranata Hubungan Masyarakat Muda	9	1
Pranata Hubungan Masyarakat Ahli Pertama/Pranata Hubungan Masyarakat Pertama	8	2
Analisis Pengelolaan Keuangan Anggaran Pendapatan dan Belanja Negara Madya/Analisis Pengelolaan Keuangan Anggaran Pendapatan dan Belanja Negara Ahli Madya	12	1
Analisis Pengelolaan Keuangan Anggaran Pendapatan dan Belanja Negara Muda/Analisis Pengelolaan Keuangan Anggaran Pendapatan dan Belanja Negara Ahli Muda	10	1
Analisis Pengelolaan Keuangan Anggaran Pendapatan dan Belanja Negara Pertama/Analisis Pengelolaan Keuangan Anggaran Pendapatan dan Belanja Negara Ahli Pertama	8	1
Pranata Keuangan Anggaran Pendapatan dan Belanja Negara Penyelia	9	2
Pranata Keuangan Anggaran Pendapatan dan Belanja Negara Mahir	8	1
Pranata Keuangan Anggaran Pendapatan dan Belanja Negara Terampil	7	1
Analisis Anggaran Ahli Madya/Analisis Anggaran Madya	12	1
Analisis Anggaran Ahli Muda/Analisis Anggaran Muda	10	1
Analisis Anggaran Ahli Pertama/Analisis Anggaran Pertama	8	2
Analisis Sumber Daya Manusia Aparatur Ahli Madya	12	2
Arsiparis Ahli Madya	11	1
Penelaah Teknis Kebijakan	7	11
Penata Layanan Operasional	7	5
Pengolah Data dan Informasi	6	3

LVII. DIREKTORAT PENGEMBANGAN PASAR DAN INFORMASI EKSPOR

Direktur Pengembangan Pasar dan Informasi Ekspor
Kelas 15

Kepala Subbagian Tata Usaha
Kelas 10

Jabatan	KLS	K
Analisis Pengelolaan Keuangan Anggaran Pendapatan dan Belanja Negara Pertama/Analisis Pengelolaan Keuangan Anggaran Pendapatan dan Belanja Negara Ahli Pertama	8	1
Pranata Keuangan Anggaran Pendapatan dan Belanja Negara Mahir	8	1
Pranata Keuangan Anggaran Pendapatan dan Belanja Negara Terampil	7	1
Arsiparis Terampil Penyelia/Arsiparis Penyelia	8	1
Arsiparis Terampil Pelaksana Lanjutan/Arsiparis Mahir	7	1
Arsiparis Terampil Pelaksana/Arsiparis Terampil	6	1
Perencana Ahli Muda/Perencana Muda	10	0
Perencana Ahli Pertama/Perencana Pertama	8	1
Penata Layanan Operasional	7	3
Penelaah Teknis Kebijakan	7	4
Pengolah Data dan Informasi	6	6
Pengelola Layanan Operasional	6	2
Pengadministrasi Perkantoran	5	2
Pengelola Umum Operasional	1	1

Jabatan	KLS	K
Analisis Perdagangan Ahli Utama	14	1
Analisis Perdagangan Ahli Madya	12	5
Analisis Perdagangan Ahli Muda	10	9
Analisis Perdagangan Ahli Pertama	8	11
Statistisi Ahli Madya	11	1
Statistisi Ahli Muda	9	2
Statistisi Ahli Pertama	8	2
Pranata Komputer Ahli Madya	11	2
Pranata Komputer Ahli Muda	9	2
Pranata Komputer Ahli Pertama	8	2
Pranata Hubungan Masyarakat Ahli Madya/Pranata Hubungan Masyarakat Madya	11	1
Pranata Hubungan Masyarakat Ahli Muda/Pranata Hubungan Masyarakat Muda	9	1
Pranata Hubungan Masyarakat Ahli Pertama/Pranata Hubungan Masyarakat	8	2
Fasilitator Perdagangan	7	6
Penelaah Teknis Kebijakan	7	1
Penata Layanan Operasional	7	1
Surveyor Perdagangan	7	0

LVIII. DIREKTORAT PENGEMBANGAN EKSPOR PRODUK MANUFAKTUR

Direktur Pengembangan Ekspor Produk Manufaktur
Kelas 15

Kepala Subbagian Tata Usaha
Kelas 10

Jabatan	KLS	K
Analisis Pengelolaan Keuangan Anggaran Pendapatan dan Belanja Negara Pertama/Analisis Pengelolaan Keuangan Anggaran Pendapatan dan Belanja Negara Ahli Pertama	8	1
Pranata Keuangan Anggaran Pendapatan dan Belanja Negara Mahir	8	1
Pranata Keuangan Anggaran Pendapatan dan Belanja Negara Terampil	7	1
Perencana Ahli Muda/Perencana Muda	10	1
Perencana Ahli Pertama/Perencana Pertama	8	2
Penata Layanan Operasional	7	4
Penelaah Teknis Kebijakan	7	1
Pengolah Data dan Informasi	6	4
Pengadministrasi Perkantoran	5	2

Jabatan	KLS	K
Analisis Perdagangan Ahli Utama	14	0
Analisis Perdagangan Ahli Madya	12	7
Analisis Perdagangan Ahli Muda	10	12
Analisis Perdagangan Ahli Pertama	8	12
Statistisi Ahli Muda	9	1
Statistisi Ahli Pertama	8	1
Fasilitator Perdagangan	7	7
Surveyor Perdagangan	7	7

LIX. DIREKTORAT PENGEMBANGAN EKSPOR JASA DAN PRODUK KREATIF

Direktur Pengembangan Ekspor Jasa dan Produk Kreatif
Kelas 15

Kepala Subbagian Tata Usaha
Kelas 10

Jabatan	KLS	K
Analisis Pengelolaan Keuangan Anggaran Pendapatan dan Belanja Negara Pertama/Analisis Pengelolaan Keuangan Anggaran Pendapatan dan Belanja Negara Ahli Pertama	8	1
Pranata Keuangan Anggaran Pendapatan dan Belanja Negara Mahir	8	1
Pranata Keuangan Anggaran Pendapatan dan Belanja Negara Terampil	7	1
Perencana Ahli Muda/Perencana Muda	10	1
Perencana Ahli Pertama/Perencana Pertama	8	2
Penelaah Teknis Kebijakan	7	2
Penata Layanan Operasional	7	2
Pengolah Data dan Informasi	6	3
Pengelola Layanan Operasional	6	2
Pengadministrasian Perkantoran	5	1
Pengelola Umum Operasional	1	1

Jabatan	KLS	K
Analisis Perdagangan Ahli Utama	14	1
Analisis Perdagangan Ahli Madya	12	7
Analisis Perdagangan Ahli Muda	10	13
Analisis Perdagangan Ahli Pertama	8	12
Statistisi Ahli Muda	9	1
Statistisi Ahli Pertama	8	1
Fasilitator Perdagangan	7	8
Surveyor Perdagangan	7	8

LX. DIREKTORAT PENGEMBANGAN EKSPOR PRODUK PRIMER

Direktur Pengembangan Ekspor Produk Primer
Kelas 15

Kepala Subbagian Tata Usaha
Kelas 10

Jabatan	KLS	K
Analisis Pengelolaan Keuangan Anggaran Pendapatan dan Belanja Negara Pertama/Analisis Pengelolaan Keuangan Anggaran Pendapatan dan Belanja Negara Ahli Pertama	8	1
Pranata Keuangan Anggaran Pendapatan dan Belanja Negara Mahir	8	1
Pranata Keuangan Anggaran Pendapatan dan Belanja Negara Terampil	7	1
Perencana Ahli Muda/Perencana Muda	10	0
Perencana Ahli Pertama/Perencana Pertama	8	1
Penelaah Teknis Kebijakan	7	2
Penata Layanan Operasional	7	3
Pengolah Data dan Informasi	6	3
Pengadministrasi Perkantoran	5	2

Jabatan	KLS	K
Analisis Perdagangan Ahli Utama	14	1
Analisis Perdagangan Ahli Madya	12	7
Analisis Perdagangan Ahli Muda	10	14
Analisis Perdagangan Ahli Pertama	8	12
Statistisi Ahli Muda	9	1
Statistisi Ahli Pertama	8	1
Fasilitator Perdagangan	7	6
Surveyor Perdagangan	7	1

LXI. SEKRETARIAT INSPEKTORAT JENDERAL

Sekretaris Inspektorat Jenderal
Kelas 15

Kepala Bagian Umum
Kelas 13

Kepala Subbagian Barang Milik Negara dan Rumah Tangga
Kelas 10

Jabatan	KLS	K
Analisis Sumber Daya Manusia Aparatur Ahli Muda	10	2
Analisis Sumber Daya Manusia Aparatur Ahli Pertama	8	2
Arsiparis Ahli Muda	9	1
Arsiparis Ahli Pertama	8	1
Arsiparis Terampil Penyelia/Arsiparis Penyelia	8	1
Arsiparis Terampil Pelaksana Lanjutan/Arsiparis	7	2
Arsiparis Terampil Pelaksana/Arsiparis Terampil	6	1
Penelaah Teknis Kebijakan	7	0
Penata Layanan Operasional	7	3
Pengadministrasi Perkantoran	5	5

Jabatan	KLS	K
Penelaah Teknis Kebijakan	7	1
Penata Layanan Operasional	7	3
Pengolah Data dan Informasi	6	5
Pengelola Layanan Operasional	6	3

Jabatan	KLS	K
Perencana Ahli Madya/Perencana Madya	12	1
Perencana Ahli Muda/Perencana Muda	10	1
Perencana Ahli Pertama/Perencana Pertama	8	3
Analisis Kebijakan Ahli Madya/Analisis Kebijakan Madya	12	2
Analisis Kebijakan Ahli Muda/Analisis Kebijakan Muda	10	3
Analisis Kebijakan Ahli Pertama/Analisis Kebijakan Pertama	8	4
Analisis Anggaran Ahli Muda/Analisis Anggaran Muda	10	2
Analisis Anggaran Ahli Pertama/Analisis Anggaran Pertama	8	2
Analisis Hukum Ahli Muda	9	1
Analisis Hukum Ahli Pertama	8	2
Pranata Hubungan Masyarakat Ahli Muda/Pranata Hubungan Masyarakat Muda	9	1
Pranata Hubungan Masyarakat Ahli Pertama/Pranata Hubungan Masyarakat Pertama	8	3
Analisis Pengelolaan Keuangan Anggaran Pendapatan dan Belanja Negara Madya/Analisis Pengelolaan Keuangan Anggaran Pendapatan dan Belanja Negara Ahli Madya	12	1
Analisis Pengelolaan Keuangan Anggaran Pendapatan dan Belanja Negara Muda/Analisis Pengelolaan Keuangan Anggaran Pendapatan dan Belanja Negara Ahli Muda	10	1
Analisis Pengelolaan Keuangan Anggaran Pendapatan dan Belanja Negara Pertama/Analisis Pengelolaan Keuangan Anggaran Pendapatan dan Belanja Negara Ahli Pertama	8	1
Pranata Keuangan Anggaran Pendapatan dan Belanja Negara Penyelia	9	2
Pranata Keuangan Anggaran Pendapatan dan Belanja Negara Mahir	8	2
Pranata Keuangan Anggaran Pendapatan dan Belanja Negara Terampil	7	2
Pranata Komputer Terampil Penyelia/Pranata Komputer Penyelia	8	1
Pranata Komputer Terampil Pelaksana Lanjutan/Pranata Komputer Mahir	7	1
Pranata Komputer Terampil Pelaksana/Pranata Komputer Terampil	6	1
Analisis Sumber Daya Manusia Aparatur Ahli Madya	12	1
Arsiparis Ahli Madya	11	0
Penelaah Teknis Kebijakan	7	3
Penata Layanan Operasional	7	9
Pengolah Data dan Informasi	6	2
Pengelola Layanan Operasional	6	4

LXII. INSPEKTORAT I

Inspektur I
Kelas 15

Kepala Subbagian Tata Usaha
Kelas 10

Jabatan	KLS	K
Perencana Ahli Muda/Perencana Muda	10	1
Perencana Ahli Pertama/Perencana Pertama	8	1
Penelaah Teknis Kebijakan	7	1
Penata Layanan Operasional	7	2
Pengolah Data dan Informasi	6	1
Pengelola Layanan Operasional	6	1
Pengadministrasi Perkantoran	5	1

Jabatan	KLS	K
Auditor Ahli Utama/Auditor Utama	14	1
Auditor Ahli Madya/Auditor Madya	12	3
Auditor Ahli Muda/Auditor Muda	10	9
Auditor Ahli Pertama/Auditor Pertama	8	18
Auditor Terampil Penyelia/Auditor Penyelia	9	2
Auditor Terampil Pelaksana Lanjutan/Auditor Mahir	7	3
Auditor Terampil Pelaksana/Auditor Terampil	6	4

LXIII. KEBUTUHAN PEGAWAI INSPEKTORAT II

Inspektur II
Kelas 15

Kepala Subbagian Tata Usaha
Kelas 10

Jabatan	KLS	K
Perencana Ahli Muda/Perencana Muda	10	1
Perencana Ahli Pertama/Perencana Pertama	8	1
Penelaah Teknis Kebijakan	7	1
Penata Layanan Operasional	7	2
Pengolah Data dan Informasi	6	1
Pengelola Layanan Operasional	6	1
Pengadministrasi Perkantoran	5	1

Jabatan	KLS	K
Auditor Ahli Utama/Auditor Utama	14	1
Auditor Ahli Madya/Auditor Madya	12	3
Auditor Ahli Muda/Auditor Muda	10	9
Auditor Ahli Pertama/Auditor Pertama	8	18
Auditor Terampil Penyelia/Auditor Penyelia	9	2
Auditor Terampil Pelaksana Lanjutan/Auditor Mahir	7	3
Auditor Terampil Pelaksana/Auditor Terampil	6	4

LXIV. INSPEKTORAT III

Inspektur III
Kelas 15

Kepala Subbagian Tata Usaha
Kelas 10

Jabatan	KLS	K
Perencana Ahli Muda/Perencana Muda	10	1
Perencana Ahli Pertama/Perencana Pertama	8	1
Penelaah Teknis Kebijakan	7	3
Penata Layanan Operasional	7	1
Pengolah Data dan Informasi	6	1
Pengelola Layanan Operasional	6	1
Pengadministrasi Perkantoran	5	1

Jabatan	KLS	K
Auditor Ahli Utama/Auditor Utama	14	1
Auditor Ahli Madya/Auditor Madya	12	3
Auditor Ahli Muda/Auditor Muda	10	9
Auditor Ahli Pertama/Auditor Pertama	8	21
Auditor Terampil Penyelia/Auditor Penyelia	9	1
Auditor Terampil Pelaksana Lanjutan/Auditor Mahir	7	2
Auditor Terampil Pelaksana/Auditor Terampil	6	3

LXV. INSPEKTORAT IV

Inspektur IV
Kelas 15

Kepala Subbagian Tata Usaha
Kelas 10

Jabatan	KLS	K
Perencana Ahli Muda/Perencana Muda	10	1
Perencana Ahli Pertama/Perencana Pertama	8	1
Penelaah Teknis Kebijakan	7	1
Penata Layanan Operasional	7	1
Pengolah Data dan Informasi	6	1
Pengelola Layanan Operasional	6	1
Pengadministrasi Perkantoran	5	2

Jabatan	KLS	K
Auditor Ahli Utama/Auditor Utama	14	1
Auditor Ahli Madya/Auditor Madya	12	3
Auditor Ahli Muda/Auditor Muda	10	9
Auditor Ahli Pertama/Auditor Pertama	8	21
Auditor Terampil Penyelia/Auditor Penyelia	9	1
Auditor Terampil Pelaksana Lanjutan/Auditor Mahir	7	2
Auditor Terampil Pelaksana/Auditor Terampil	6	3

LXVI. SEKRETARIAT BADAN PENGAWAS PERDAGANGAN BERJANGKA KOMODITI

Sekretaris Badan Pengawas Perdagangan Berjangka Komoditi
Kelas 15

Kepala Bagian Umum
Kelas 13

Kepala Subbagian Barang Milik Negara dan Rumah		
Kelas 10		

Jabatan	KLS	K
Analisis Sumber Daya Manusia Aparatur Ahli Muda	10	2
Analisis Sumber Daya Manusia Aparatur Ahli Pertama	8	2
Pranata Sumber Daya Manusia Aparatur Penyelia	8	1
Pranata Sumber Daya Manusia Aparatur Mahir	7	1
Pranata Sumber Daya Manusia Aparatur Terampil	6	1
Arsiparis Ahli Muda	9	1
Arsiparis Ahli Pertama	8	1
Penelaah Teknis Kebijakan	7	2
Pengadministrasian Perkantoran	5	11

Jabatan	KLS	K
Penata Layanan	7	2
Penelaah Teknis	7	2
Pengolah Data dan	6	0
Pengelola Layanan	6	4

Jabatan	KLS	K
Analisis Kebijakan Ahli Madya/Analisis Kebijakan Madya	12	2
Analisis Kebijakan Ahli Muda/Analisis Kebijakan Muda	10	3
Analisis Kebijakan Ahli Pertama/Analisis Kebijakan Pertama	8	3
Perencana Ahli Madya/Perencana Madya	12	1
Perencana Ahli Muda/Perencana Muda	10	2
Perencana Ahli Pertama/Perencana Pertama	8	3
Analisis Pengelolaan Keuangan Anggaran Pendapatan dan Belanja Negara Madya/Analisis Pengelolaan Keuangan Anggaran Pendapatan dan Belanja Negara Ahli Madya	12	2
Analisis Pengelolaan Keuangan Anggaran Pendapatan dan Belanja Negara Muda/Analisis Pengelolaan Keuangan Anggaran Pendapatan dan Belanja Negara Ahli Muda	10	2
Analisis Pengelolaan Keuangan Anggaran Pendapatan dan Belanja Negara Pertama/Analisis Pengelolaan Keuangan Anggaran Pendapatan dan Belanja Negara Ahli Pertama	8	0
Analisis Anggaran Ahli Madya/Analisis Anggaran Madya	12	1
Analisis Anggaran Ahli Muda/Analisis Anggaran Muda	10	1
Pranata Hubungan Masyarakat Ahli Madya/Pranata Hubungan Masyarakat Madya	11	1
Pranata Hubungan Masyarakat Ahli Muda/Pranata Hubungan Masyarakat Muda	9	1
Pranata Hubungan Masyarakat Ahli Pertama/Pranata Hubungan Masyarakat Pertama	8	3
Pranata Komputer Ahli Muda	9	1
Pranata Komputer Ahli Pertama	8	1
Pustakawan Ahli Muda	9	1
Pustakawan Ahli Pertama	8	1
Pranata Keuangan Anggaran Pendapatan dan Belanja Negara Penyelia	9	2
Pranata Keuangan Anggaran Pendapatan dan Belanja Negara Mahir	8	2
Pranata Keuangan Anggaran Pendapatan dan Belanja Negara Terampil	7	1
Analisis Sumber Daya Manusia Aparatur Ahli Madya	12	1
Penelaah Teknis Kebijakan	7	10
Penata Layanan Operasional	7	4
Pengolah Data dan Informasi	6	2

LXVII. BIRO PERATURAN PERUNDANG-UNDANGAN DAN PENINDAKAN

Kepala Biro Peraturan Perundang-undangan dan Penindakan
Kelas 15

Kepala Subbagian Tata Usaha
Kelas 10

Jabatan	KLS	K
Analisis Pengelolaan Keuangan Anggaran Pendapatan dan Belanja Negara Muda/Analisis Pengelolaan Keuangan Anggaran Pendapatan dan Belanja Negara Ahli Muda	10	1
Analisis Pengelolaan Keuangan Anggaran Pendapatan dan Belanja Negara Pertama/Analisis Pengelolaan Keuangan Anggaran Pendapatan dan Belanja Negara Ahli Pertama	8	1
Pranata Keuangan Anggaran Pendapatan dan Belanja Negara Mahir	8	1
Pranata Keuangan Anggaran Pendapatan dan Belanja Negara Terampil	7	1
Arsiparis Ahli Pertama	8	0
Perencana Ahli Muda/Perencana Muda	10	0
Perencana Ahli Pertama/Perencana Pertama	8	1
Penata Layanan Operasional	7	2
Penelaah Teknis Kebijakan	7	1
Pengolah Data dan Informasi	6	3
Pengelola Layanan Operasional	6	1
Pengelola Umum Operasional	1	1

Jabatan	KLS	K
Pemeriksa Perdagangan Berjangka Komoditi Ahli Utama	14	1
Pemeriksa Perdagangan Berjangka Komoditi Ahli Madya	12	6
Pemeriksa Perdagangan Berjangka Komoditi Ahli Muda	10	10
Pemeriksa Perdagangan Berjangka Komoditi Ahli Pertama	8	8
Perancang Peraturan Perundang-Undangan Ahli Madya	12	1
Perancang Peraturan Perundang-Undangan Ahli Muda	10	2
Perancang Peraturan Perundang-Undangan Ahli Pertama	8	1
Analisis Hukum Ahli Muda	9	1
Analisis Hukum Ahli Pertama	8	1
Pranata Komputer Ahli Muda	9	1
Pranata Komputer Ahli Pertama	8	0
Penata Kelola Hukum dan Perundang-Undangan	7	5
Pengawas Perdagangan Berjangka Komoditi	7	9
Penelaah Teknis Kebijakan	7	2

LXVIII. BIRO PENGAWASAN PERDAGANGAN BERJANGKA KOMODITI, SISTEM RESI GUDANG, DAN PASAR LELANG KOMODITAS

Kepala Biro Pengawasan Perdagangan Berjangka Komoditi, Sistem Resi Gudang, dan Pasar Lelang Komoditas
Kelas 15

Kepala Subbagian Tata Usaha
Kelas 10

Jabatan	KLS	K
Analisis Pengelolaan Keuangan Anggaran Pendapatan dan Belanja Negara Muda/Analisis Pengelolaan Keuangan Anggaran Pendapatan dan Belanja Negara Ahli Muda	10	0
Analisis Pengelolaan Keuangan Anggaran Pendapatan dan Belanja Negara Pertama/Analisis Pengelolaan Keuangan Anggaran Pendapatan dan Belanja Negara Ahli Pertama	8	1
Pranata Keuangan Anggaran Pendapatan dan Belanja Negara Mahir	8	1
Pranata Keuangan Anggaran Pendapatan dan Belanja Negara Terampil	7	1
Arsiparis Ahli Pertama	8	1
Perencana Ahli Muda/Perencana Muda	10	1
Perencana Ahli Pertama/Perencana Pertama	8	1
Penata Layanan Operasional	7	3
Penelaah Teknis Kebijakan	7	0
Pengolah Data dan Informasi	6	1
Pengelola Layanan Operasional	6	2

Jabatan	KLS	K
Pemeriksa Perdagangan Berjangka Komoditi Ahli Utama	14	0
Pemeriksa Perdagangan Berjangka Komoditi Ahli Madya	12	5
Pemeriksa Perdagangan Berjangka Komoditi Ahli Muda	10	10
Pemeriksa Perdagangan Berjangka Komoditi Ahli Pertama	8	16
Analisis Kebijakan Ahli Muda/Analisis Kebijakan Muda	10	3
Pranata Komputer Ahli Muda	9	1
Pranata Komputer Ahli Pertama	8	0
Pengawas Perdagangan Berjangka Komoditi	7	8
Penelaah Teknis Kebijakan	7	2

LXIX. BIRO PEMBINAAN DAN PENGEMBANGAN SISTEM RESI GUDANG DAN PASAR LELANG KOMODITAS

Kepala Biro Pembinaan dan Pengembangan Sistem Resi Gudang dan Pasar Lelang Komoditas
Kelas 15

Kepala Subbagian Tata Usaha
Kelas 10

Jabatan	KLS	K
Analisis Pengelolaan Keuangan Anggaran Pendapatan dan Belanja Negara Muda/Analisis Pengelolaan Keuangan Anggaran Pendapatan dan Belanja Negara Ahli Muda	10	1
Analisis Pengelolaan Keuangan Anggaran Pendapatan dan Belanja Negara Pertama/Analisis Pengelolaan Keuangan Anggaran Pendapatan dan Belanja Negara Ahli Pertama	8	1
Pranata Keuangan Anggaran Pendapatan dan Belanja Negara Mahir	8	1
Pranata Keuangan Anggaran Pendapatan dan Belanja Negara Terampil	7	1
Perencana Ahli Muda/Perencana Muda	10	1
Perencana Ahli Pertama/Perencana Pertama	8	1
Arsiparis Ahli Pertama	8	0
Penata Layanan Operasional	7	2
Penelaah Teknis Kebijakan	7	2
Pengolah Data dan Informasi	6	1
Pengelola Layanan Operasional	6	2

Jabatan	KLS	K
Pemeriksa Perdagangan Berjangka Komoditi Ahli Utama	14	1
Pemeriksa Perdagangan Berjangka Komoditi Ahli Madya	12	5
Pemeriksa Perdagangan Berjangka Komoditi Ahli Muda	10	10
Pemeriksa Perdagangan Berjangka Komoditi Ahli Pertama	8	16
Pranata Komputer Ahli Madya	11	0
Pranata Komputer Ahli Muda	9	1
Pranata Komputer Ahli Pertama	8	0
Analisis Kebijakan Ahli Madya/Analisis Kebijakan Madya	12	2
Analisis Kebijakan Ahli Muda/Analisis Kebijakan Muda	10	3
Analisis Kebijakan Ahli Pertama/Analisis Kebijakan Pertama	8	3
Fasilitator Perdagangan	7	5
Penelaah Teknis Kebijakan	7	1
Penata Layanan Operasional	7	1

LXX. BIRO PEMBINAAN DAN PENGEMBANGAN PERDAGANGAN BERJANGKA KOMODITI

Kepala Biro Pembinaan dan Pengembangan Perdagangan Berjangka Komoditi
Kelas 15

Kepala Subbagian Tata Usaha
Kelas 10

Jabatan	KLS	K
Analisis Pengelolaan Keuangan Anggaran Pendapatan dan Belanja Negara Muda/Analisis Pengelolaan Keuangan Anggaran Pendapatan dan Belanja Negara Ahli Muda	10	1
Analisis Pengelolaan Keuangan Anggaran Pendapatan dan Belanja Negara Pertama/Analisis Pengelolaan Keuangan Anggaran Pendapatan dan Belanja Negara Ahli Pertama	8	1
Pranata Keuangan Anggaran Pendapatan dan Belanja Negara Mahir	8	1
Pranata Keuangan Anggaran Pendapatan dan Belanja Negara Terampil	7	1
Perencana Ahli Muda/Perencana Muda	10	1
Perencana Ahli Pertama/Perencana Pertama	8	1
Penelaah Teknis Kebijakan	7	1
Penata Layanan Operasional	7	3
Pengolah Data dan Informasi	6	1
Pengelola Layanan Operasional	6	2

Jabatan	KLS	ABK
Pemeriksa Perdagangan Berjangka Komoditi Ahli Utama	14	1
Pemeriksa Perdagangan Berjangka Komoditi Ahli Madya	12	5
Pemeriksa Perdagangan Berjangka Komoditi Ahli Muda	10	10
Pemeriksa Perdagangan Berjangka Komoditi Ahli Pertama	8	16
Pranata Komputer Ahli Madya	11	1
Pranata Komputer Ahli Muda	9	1
Pranata Komputer Ahli Pertama	8	1
Analisis Kebijakan Ahli Muda/Analisis Kebijakan Muda	10	3
Analisis Kebijakan Ahli Pertama/Analisis Kebijakan Pertama	8	3
Fasilitator Perdagangan	7	10
Penelaah Teknis Kebijakan	7	2

LXXI. SEKRETARIAT BADAN KEBIJAKAN PERDAGANGAN

Sekretaris Badan Kebijakan Perdagangan
Kelas 15

Kepala Bagian Umum
Kelas 13

Kepala Subbagian Barang Milik Negara dan Rumah Tangga
Kelas 10

Jabatan	KLS	K
Analisis Sumber Daya Manusia Aparatur Ahli Muda	10	2
Analisis Sumber Daya Manusia Aparatur Ahli Pertama	8	2
Arsiparis Ahli Muda	9	1
Arsiparis Ahli Pertama	8	1
Arsiparis Terampil Penyelia/Arsiparis Penyelia	8	0
Arsiparis Terampil Pelaksana Lanjutan/Arsiparis Mahir	7	0
Arsiparis Terampil Pelaksana/Arsiparis Terampil	6	0
Penelaah Teknis Kebijakan	7	3
Penata Layanan Operasional	7	1
Pengadministrasi Perkantoran	5	2
Pengelola Umum Operasional	1	2

Jabatan	KLS	K
Penata Layanan Operasional	7	4
Penelaah Teknis Kebijakan	7	1
Pengolah Data dan Informasi	6	6
Pengelola Layanan Operasional	6	6

Jabatan	KLS	K
Analisis Pengelolaan Keuangan Anggaran Pendapatan dan Belanja Negara Madya/Analisis Pengelolaan Keuangan Anggaran Pendapatan dan Belanja Negara Ahli Madya	12	2
Analisis Pengelolaan Keuangan Anggaran Pendapatan dan Belanja Negara Muda/Analisis Pengelolaan Keuangan Anggaran Pendapatan dan Belanja Negara Ahli Muda	10	2
Analisis Pengelolaan Keuangan Anggaran Pendapatan dan Belanja Negara Pertama/Analisis Pengelolaan Keuangan Anggaran Pendapatan dan Belanja Negara Ahli Pertama	8	1
Perencana Ahli Madya/Perencana Madya	12	3
Perencana Ahli Muda/Perencana Muda	10	4
Perencana Ahli Pertama/Perencana Pertama	8	5
Analisis Kebijakan Ahli Madya/Analisis Kebijakan Madya	12	0
Analisis Kebijakan Ahli Muda/Analisis Kebijakan Muda	10	0
Analisis Kebijakan Ahli Pertama/Analisis Kebijakan Pertama	8	2
Pranata Keuangan Anggaran Pendapatan dan Belanja Negara Penyelia	9	3
Pranata Keuangan Anggaran Pendapatan dan Belanja Negara Mahir	8	3
Pranata Keuangan Anggaran Pendapatan dan Belanja Negara Terampil	7	2
Pranata Komputer Ahli Pertama	8	0
Pranata Komputer Terampil Penyelia/Pranata Komputer Penyelia	8	0
Pranata Komputer Terampil Pelaksana Lanjutan/Pranata Komputer Mahir	7	0
Pranata Komputer Terampil Pelaksana/Pranata Komputer Terampil	6	0
Pranata Hubungan Masyarakat Ahli Madya/Pranata Hubungan Masyarakat Madya	11	0
Pranata Hubungan Masyarakat Ahli Muda/Pranata Hubungan Masyarakat Muda	9	2
Pranata Hubungan Masyarakat Ahli Pertama/Pranata Hubungan Masyarakat Pertama	8	3
Analisis Sumber Daya Manusia Aparatur Ahli Madya	12	1
Arsiparis Ahli Madya	11	1
Penelaah Teknis Kebijakan	7	11
Penata Layanan Operasional	7	6
Pengolah Data dan Informasi	6	0
Pengelola Layanan Operasional	6	2

LXXII. PUSAT KEBIJAKAN PERDAGANGAN DOMESTIK

Kepala Pusat Kebijakan Perdagangan Domestik
Kelas 15

Kepala Subbagian Tata Usaha
Kelas 10

Jabatan	KLS	K
Pranata Sumber Daya Manusia Aparatur Terampil	6	1
Penata Layanan Operasional	7	7
Penelaah Teknis Kebijakan	7	0
Pengolah Data dan Informasi	6	3
Pengadministrasi Perkantoran	5	3

Jabatan	KLS	K
Analisis Perdagangan Ahli Utama	14	0
Analisis Perdagangan Ahli Madya	12	4
Analisis Perdagangan Ahli Muda	10	8
Analisis Perdagangan Ahli Pertama	8	12
Analisis Kebijakan Ahli Madya/Analisis Kebijakan Madya	12	3
Analisis Kebijakan Ahli Muda/Analisis Kebijakan Muda	10	4
Analisis Kebijakan Ahli Pertama/Analisis Kebijakan Pertama	8	7
Statistisi Ahli Madya	11	1
Statistisi Ahli Muda	9	1
Statistisi Ahli Pertama	8	2
Statistisi Terampil Penyelia/Asisten Statistisi Penyelia	8	0
Statistisi Terampil Pelaksana Lanjutan/Asisten Statistisi Mahir	7	0
Statistisi Terampil Pelaksana/Asisten Statistisi Terampil	6	0
Fasilitator Perdagangan	7	2
Penelaah Teknis Kebijakan	7	2

LXXIII. PUSAT KEBIJAKAN PERDAGANGAN INTERNASIONAL

Kepala Pusat Kebijakan Perdagangan Internasional
Kelas 15

Kepala Subbagian Tata Usaha
Kelas 10

Jabatan	KLS	K
Pranata Sumber Daya Manusia Aparatur Terampil	6	1
Penata Layanan Operasional	7	6
Penelaah Teknis Kebijakan	7	0
Pengolah Data dan Informasi	6	2
Pengelola Layanan Operasional	6	1
Pengadministrasi Perkantoran	5	1

Jabatan	KLS	K
Analisis Perdagangan Ahli Utama	14	0
Analisis Perdagangan Ahli Madya	12	4
Analisis Perdagangan Ahli Muda	10	4
Analisis Perdagangan Ahli Pertama	8	12
Analisis Kebijakan Ahli Madya/Analisis Kebijakan Madya	12	3
Analisis Kebijakan Ahli Muda/Analisis Kebijakan Muda	10	4
Analisis Kebijakan Ahli Pertama/Analisis Kebijakan Pertama	8	4
Statistisi Ahli Madya	11	2
Statistisi Ahli Muda	9	2
Statistisi Ahli Pertama	8	2
Statistisi Terampil Penyelia/Asisten Statistisi Penyelia	8	0
Statistisi Terampil Pelaksana Lanjutan/Asisten Statistisi Mahir	7	0
Statistisi Terampil Pelaksana/Asisten Statistisi Terampil	6	0
Fasilitator Perdagangan	7	5
Penelaah Teknis Kebijakan	7	2

LXXIV. PUSAT EKSPOR IMPOR DAN PENGAMANAN PERDAGANGAN

Kepala Pusat Ekspor Impor dan Pengamanan Perdagangan
Kelas 15

Kepala Subbagian Tata Usaha
Kelas 10

Jabatan	KLS	K
Pranata Sumber Daya Manusia Aparatur Terampil	6	1
Penata Layanan Operasional	7	3
Penelaah Teknis Kebijakan	7	0
Pengolah Data dan Informasi	6	2
Pengelola Layanan Operasional	6	2
Pengadministrasi Perkantoran	5	1

Jabatan	KLS	K
Analisis Perdagangan Ahli Utama	14	1
Analisis Perdagangan Ahli Madya	12	4
Analisis Perdagangan Ahli Muda	10	6
Analisis Perdagangan Ahli Pertama	8	12
Analisis Kebijakan Ahli Madya/Analisis Kebijakan Madya	12	6
Analisis Kebijakan Ahli Muda/Analisis Kebijakan Muda	10	5
Analisis Kebijakan Ahli Pertama/Analisis Kebijakan Pertama	8	5
Statistisi Ahli Madya	11	2
Statistisi Ahli Muda	9	2
Statistisi Ahli Pertama	8	3
Statistisi Terampil Penyelia/Asisten Statistisi Penyelia	8	0
Statistisi Terampil Pelaksana Lanjutan/Asisten Statistisi Mahir	7	0
Statistisi Terampil Pelaksana/Asisten Statistisi Terampil	6	0
Fasilitator Perdagangan	7	2
Penelaah Teknis Kebijakan	7	1

a.n. MENTERI PERDAGANGAN REPUBLIK INDONESIA
Sekretaris Jenderal,

EUDI SANTOSO