



MENTERI PERDAGANGAN REPUBLIK INDONESIA

**PERATURAN MENTERI PERDAGANGAN REPUBLIK INDONESIA
NOMOR 11 TAHUN 2023
TENTANG
PERUBAHAN KEEMPAT ATAS PERATURAN MENTERI PERDAGANGAN
NOMOR 101 TAHUN 2020 TENTANG JABATAN, KELAS JABATAN,
DAN PETA JABATAN DI LINGKUNGAN KEMENTERIAN PERDAGANGAN**

DENGAN RAHMAT TUHAN YANG MAHA ESA

MENTERI PERDAGANGAN REPUBLIK INDONESIA,

- Menimbang** : a. bahwa berdasarkan hasil evaluasi jabatan dan persetujuan dari Menteri Pendayagunaan Aparatur Negara dan Reformasi Birokrasi terhadap kelas jabatan administrator dan jabatan pengawas pada unit pelaksana teknis di lingkungan Kementerian Perdagangan, perlu melakukan penyesuaian jabatan, kelas jabatan, dan peta jabatan di lingkungan Kementerian Perdagangan;
- b. bahwa berdasarkan pertimbangan sebagaimana dimaksud dalam huruf a, perlu menetapkan Peraturan Menteri Perdagangan tentang Perubahan Keempat atas Peraturan Menteri Perdagangan Nomor 101 Tahun 2020 tentang Jabatan, Kelas Jabatan, dan Peta Jabatan di Lingkungan Kementerian Perdagangan;
- Mengingat** : 1. Pasal 17 ayat (3) Undang-Undang Dasar Negara Republik Indonesia Tahun 1945;
2. Undang-Undang Nomor 39 Tahun 2008 tentang Kementerian Negara (Lembaran Negara Republik Indonesia Tahun 2008 Nomor 166, Tambahan Lembaran Negara Republik Indonesia Nomor 4916);
3. Undang-Undang Nomor 5 Tahun 2014 tentang Aparatur Sipil Negara (Lembaran Negara Republik Indonesia Tahun 2014 Nomor 6, Tambahan Lembaran Negara Republik Indonesia Nomor 5494);
4. Peraturan Presiden Nomor 11 Tahun 2022 tentang Kementerian Perdagangan (Lembaran Negara Republik Indonesia Tahun 2022 Nomor 19);
5. Peraturan Menteri Pendayagunaan Aparatur Negara dan Reformasi Birokrasi Nomor 34 Tahun 2011 tentang Pedoman Evaluasi Jabatan;

6. Peraturan Menteri Pendayagunaan Aparatur Negara dan Reformasi Birokrasi Nomor 39 Tahun 2013 tentang Penetapan Kelas Jabatan di Lingkungan Instansi Pemerintah (Berita Negara Republik Indonesia Tahun 2013 Nomor 1636);
7. Peraturan Menteri Pendayagunaan Aparatur Negara dan Reformasi Birokrasi Nomor 1 Tahun 2020 tentang Pedoman Analisis Jabatan dan Analisis Beban Kerja (Berita Negara Republik Indonesia Tahun 2020 Nomor 26);
8. Peraturan Menteri Perdagangan Nomor 101 Tahun 2020 tentang Jabatan, Kelas Jabatan, dan Peta Jabatan di Lingkungan Kementerian Perdagangan (Berita Negara Republik Indonesia Tahun 2020 Nomor 1617) sebagaimana telah beberapa kali diubah terakhir dengan Peraturan Menteri Perdagangan Nomor 44 Tahun 2022 tentang Perubahan Ketiga atas Peraturan Menteri Perdagangan Nomor 101 Tahun 2020 tentang Jabatan, Kelas Jabatan, dan Peta Jabatan di Lingkungan Kementerian Perdagangan (Berita Negara Republik Indonesia Tahun 2022 Nomor 693);
9. Peraturan Menteri Perdagangan Nomor 29 Tahun 2022 tentang Organisasi dan Tata Kerja Kementerian Perdagangan (Berita Negara Republik Indonesia Tahun 2022 Nomor 492);
10. Peraturan Menteri Perdagangan Nomor 55 Tahun 2022 tentang Organisasi dan Tata Kerja Unit Pelaksana Teknis Kementerian Perdagangan (Berita Negara Republik Indonesia Tahun 2022 Nomor 1258);

MEMUTUSKAN:

Menetapkan : **PERATURAN MENTERI PERDAGANGAN TENTANG PERUBAHAN KEEMPAT ATAS PERATURAN MENTERI PERDAGANGAN NOMOR 101 TAHUN 2020 TENTANG JABATAN, KELAS JABATAN, DAN PETA JABATAN DI LINGKUNGAN KEMENTERIAN PERDAGANGAN.**

Pasal I

Peraturan Menteri Perdagangan Nomor 101 Tahun 2020 tentang Jabatan, Kelas Jabatan, dan Peta Jabatan di Lingkungan Kementerian Perdagangan (Berita Negara Republik Indonesia Tahun 2020 Nomor 1617) yang telah beberapa kali diubah dengan Peraturan Menteri Perdagangan:

- a. Nomor 47 Tahun 2021 (Berita Negara Republik Indonesia Tahun 2021 Nomor 903);
- b. Nomor 13 Tahun 2022 (Berita Negara Republik Indonesia Tahun 2022 Nomor 323); dan
- c. Nomor 44 Tahun 2022 (Berita Negara Republik Indonesia Tahun 2022 Nomor 693);

diubah sebagai berikut:

1. Lampiran I diubah sehingga menjadi sebagaimana tercantum dalam Lampiran I yang merupakan bagian tidak terpisahkan dari Peraturan Menteri ini.

2. Lampiran II diubah sehingga menjadi sebagaimana tercantum dalam Lampiran II yang merupakan bagian tidak terpisahkan dari Peraturan Menteri ini.

Pasal II

Peraturan Menteri ini mulai berlaku pada tanggal diundangkan.

Agar setiap orang mengetahuinya, memerintahkan pengundangan Peraturan Menteri ini dengan penempatannya dalam Berita Negara Republik Indonesia.

Ditetapkan di Jakarta
pada tanggal 3 Maret 2023

MENTERI PERDAGANGAN REPUBLIK INDONESIA,

ttd.

ZULKIFLI HASAN

Diundangkan di Jakarta
pada tanggal 7 Maret 2023

DIREKTUR JENDERAL
PERATURAN PERUNDANG-UNDANGAN
KEMENTERIAN HUKUM DAN HAK ASASI MANUSIA
REPUBLIK INDONESIA,

ttd.

ASEP N. MULYANA

BERITA NEGARA REPUBLIK INDONESIA TAHUN 2023 NOMOR 222

Salinan sesuai dengan aslinya
Sekretariat Jenderal
Kementerian Perdagangan
Kepala Biro Hukum,



Sri Hariyati
SRI HARIYATI

LAMPIRAN I
PERATURAN MENTERI PERDAGANGAN
REPUBLIK INDONESIA
NOMOR 11 TAHUN 2023
TENTANG
PERUBAHAN KEEMPAT ATAS PERATURAN
MENTERI PERDAGANGAN NOMOR 101 TAHUN
2020 TENTANG JABATAN, KELAS JABATAN,
DAN PETA JABATAN DI LINGKUNGAN
KEMENTERIAN PERDAGANGAN

NAMA JABATAN DAN KELAS JABATAN

I. NAMA JABATAN DAN KELAS JABATAN PIMPINAN TINGGI DI LINGKUNGAN KEMENTERIAN PERDAGANGAN

| NO | NAMA JABATAN | KELAS |
|----|--|-------|
| I | JABATAN PIMPINAN TINGGI MADYA | |
| 1 | Sekretaris Jenderal | 17 |
| 2 | Direktur Jenderal Perdagangan Dalam Negeri | 17 |
| 3 | Direktur Jenderal Perlindungan Konsumen dan Tertib Niaga | 17 |
| 4 | Direktur Jenderal Perdagangan Luar Negeri | 17 |
| 5 | Direktur Jenderal Perundingan Perdagangan Internasional | 17 |
| 6 | Direktur Jenderal Pengembangan Ekspor Nasional | 17 |
| 7 | Inspektur Jenderal | 17 |
| 8 | Kepala Badan Pengawas Perdagangan Berjangka Komoditi | 17 |
| 9 | Kepala Badan Kebijakan Perdagangan | 17 |
| 10 | Staf Ahli Bidang Pengamanan Pasar | 16 |
| 11 | Staf Ahli Bidang Manajemen dan Tata Kelola | 16 |
| 12 | Staf Ahli Bidang Hubungan Internasional | 16 |
| 13 | Staf Ahli Bidang Iklim Usaha dan Hubungan Antar Lembaga | 16 |
| II | JABATAN PIMPINAN TINGGI PRATAMA | |
| A | Sekretariat Jenderal | |
| 1 | Kepala Biro Perencanaan | 15 |
| 2 | Kepala Biro Organisasi dan Sumber Daya Manusia | 15 |
| 3 | Kepala Biro Keuangan | 15 |
| 4 | Kepala Biro Hukum | 15 |
| 5 | Kepala Biro Umum dan Layanan Pengadaan | 15 |
| 6 | Kepala Biro Hubungan Masyarakat | 15 |
| 7 | Kepala Biro Advokasi Perdagangan | 15 |
| 8 | Kepala Pusat Penanganan Isu Strategis | 15 |
| 9 | Kepala Pusat Pendidikan dan Pelatihan Aparatur Perdagangan | 15 |
| 10 | Kepala Pusat Pembinaan Jabatan Fungsional Perdagangan | 15 |

| NO | NAMA JABATAN | KELAS |
|----|--|-------|
| 11 | Kepala Pusat Pelatihan Sumber Daya Manusia Ekspor dan Jasa Perdagangan | 15 |
| 12 | Kepala Pusat Data dan Sistem Informasi | 15 |
| B | Direktorat Jenderal Perdagangan Dalam Negeri | |
| 13 | Sekretaris Direktorat Jenderal Perdagangan Dalam Negeri | 15 |
| 14 | Direktur Bina Usaha Perdagangan | 15 |
| 15 | Direktur Sarana Perdagangan dan Logistik | 15 |
| 16 | Direktur Barang Kebutuhan Pokok dan Barang Penting | 15 |
| 17 | Direktur Penggunaan dan Pemasaran Produk Dalam Negeri | 15 |
| 18 | Direktur Perdagangan Melalui Sistem Elektronik dan Perdagangan Jasa | 15 |
| C | Direktorat Jenderal Perlindungan Konsumen dan Tertib Niaga | |
| 19 | Sekretaris Direktorat Jenderal Perlindungan Konsumen dan Tertib Niaga | 15 |
| 20 | Direktur Pemberdayaan Konsumen | 15 |
| 21 | Direktur Standardisasi dan Pengendalian Mutu | 15 |
| 22 | Direktur Metrologi | 15 |
| 23 | Direktur Pengawasan Barang Beredar dan Jasa | 15 |
| 24 | Direktur Tertib Niaga | 15 |
| D | Direktorat Jenderal Perdagangan Luar Negeri | |
| 25 | Sekretaris Direktorat Jenderal Perdagangan Luar Negeri | 15 |
| 26 | Direktur Ekspor Produk Pertanian dan Kehutanan | 15 |
| 27 | Direktur Ekspor Produk Industri dan Pertambangan | 15 |
| 28 | Direktur Impor | 15 |
| 29 | Direktur Fasilitas Ekspor dan Impor | 15 |
| 30 | Direktur Pengamanan Perdagangan | 15 |
| E | Direktorat Jenderal Perundingan Perdagangan Internasional | |
| 31 | Sekretaris Direktorat Jenderal Perundingan Perdagangan Internasional | 15 |
| 32 | Direktur Perundingan Organisasi Perdagangan Dunia | 15 |
| 33 | Direktur Perundingan ASEAN | 15 |
| 34 | Direktur Perundingan Antar Kawasan dan Organisasi Internasional | 15 |
| 35 | Direktur Perundingan Bilateral | 15 |
| 36 | Direktur Perundingan Perdagangan Jasa | 15 |
| F | Direktorat Jenderal Pengembangan Ekspor Nasional | |
| 37 | Sekretaris Direktorat Jenderal Pengembangan Ekspor Nasional | 15 |
| 38 | Direktur Pengembangan Pasar dan Informasi Ekspor | 15 |
| 39 | Direktur Pengembangan Ekspor Produk Manufaktur | 15 |
| 40 | Direktur Pengembangan Ekspor Jasa dan Produk Kreatif | 15 |

| NO | NAMA JABATAN | KELAS |
|----|---|-------|
| 41 | Direktur Pengembangan Ekspor Produk Primer | 15 |
| G | Inspektorat Jenderal | |
| 42 | Sekretaris Inspektorat Jenderal | 15 |
| 43 | Inspektur I | 15 |
| 44 | Inspektur II | 15 |
| 45 | Inspektur III | 15 |
| 46 | Inspektur IV | 15 |
| H | Badan Pengawas Perdagangan Berjangka Komoditi | |
| 47 | Sekretaris Badan Pengawas Perdagangan Berjangka Komoditi | 15 |
| 48 | Kepala Biro Peraturan Perundangan-undangan dan Penindakan | 15 |
| 49 | Kepala Biro Pengawasan Perdagangan Berjangka Komoditi, Sistem Resi Gudang, dan Pasar Lelang Komoditas | 15 |
| 50 | Kepala Biro Pembinaan dan Pengembangan Sistem Resi Gudang dan Pasar Lelang Komoditas | 15 |
| 51 | Kepala Biro Pembinaan dan Pengembangan Perdagangan Berjangka Komoditi | 15 |
| I | Badan Kebijakan Perdagangan | |
| 52 | Sekretaris Badan Kebijakan Perdagangan | 15 |
| 53 | Kepala Pusat Kebijakan Perdagangan Domestik | 15 |
| 54 | Kepala Pusat Kebijakan Perdagangan Internasional | 15 |
| 55 | Kepala Pusat Kebijakan Ekspor Impor dan Pengamanan Perdagangan | 15 |

II. NAMA JABATAN DAN KELAS JABATAN ADMINISTRATOR DAN PENGAWAS DI LINGKUNGAN KEMENTERIAN PERDAGANGAN

| NO. | NAMA JABATAN | UNIT KERJA | KELAS |
|-----|--|---|-------|
| I. | JABATAN ADMINISTRATOR | | |
| | Sekretariat Jenderal | | |
| 1 | Kepala Bagian Barang Milik Negara | Biro Keuangan | 13 |
| 2 | Kepala Bagian Tata Usaha Pimpinan | Biro Umum dan Layanan Pengadaan | 13 |
| 3 | Kepala Bagian Perlengkapan | | 13 |
| 4 | Kepala Bagian Rumah Tangga | | 13 |
| 5 | Kepala Bagian Tata Usaha | Pusat Pendidikan dan Pelatihan Aparatur Perdagangan | 13 |
| 6 | Kepala Balai Pelatihan Aparatur Metrologi dan Mutu | | 13 |
| 7 | Kepala Balai Pelatihan Aparatur Perdagangan Yogyakarta | | 13 |

| NO. | NAMA JABATAN | UNIT KERJA | KELAS |
|--|--|--|-------|
| 8 | Kepala Balai Pelatihan Aparatur Perdagangan Padang | | 13 |
| 9 | Kepala Balai Pelatihan Aparatur Perdagangan Makassar | | 13 |
| 10 | Kepala Bagian Tata Usaha | Pusat Pembinaan Jabatan Fungsional Perdagangan | 13 |
| 11 | Kepala Bagian Tata Usaha | Pusat Pelatihan Sumber Daya Manusia Ekspor dan Jasa Perdagangan | 13 |
| 12 | Kepala Balai Pelatihan Sumber Daya Manusia Metrologi, Mutu, dan Jasa Perdagangan | | 13 |
| 13 | Kepala Bagian Tata Usaha | Pusat Data dan Sistem Informasi | 13 |
| Direktorat Jenderal Perdagangan Dalam Negeri | | | |
| 14 | Kepala Bagian Umum | Sekretariat Direktorat Jenderal Perdagangan Dalam Negeri | 13 |
| Direktorat Jenderal Perlindungan Konsumen dan Tertib Niaga | | | |
| 15 | Kepala Bagian Umum | Sekretariat Direktorat Jenderal Perlindungan Konsumen dan Tertib Niaga | 13 |
| 16 | Kepala Balai Pengujian Mutu Barang | Direktorat Standardisasi dan Pengendalian Mutu | 13 |
| 17 | Kepala Balai Kalibrasi | Direktorat Standardisasi dan Pengendalian Mutu | 13 |
| 18 | Kepala Balai Sertifikasi | Direktorat Standardisasi dan Pengendalian Mutu | 13 |
| 19 | Kepala Balai Pengujian Alat Ukur, Alat Takar, Alat Timbang dan Alat Perlengkapan | Direktorat Metrologi | 13 |
| 20 | Kepala Balai Pengelolaan Standar Ukuran Metrologi Legal | Direktorat Metrologi | 13 |
| 21 | Kepala Balai Standardisasi Metrologi Legal Regional I | Direktorat Metrologi | 13 |
| 22 | Kepala Balai Standardisasi Metrologi Legal Regional II | Direktorat Metrologi | 13 |
| 23 | Kepala Balai Standardisasi Metrologi Legal Regional III | Direktorat Metrologi | 13 |
| 24 | Kepala Balai Standardisasi Metrologi Legal Regional IV | Direktorat Metrologi | 13 |
| 25 | Kepala Balai Pengawasan Tertib Niaga Medan | Direktorat Tertib Niaga | 13 |

| NO. | NAMA JABATAN | UNIT KERJA | KELAS |
|---|--|---|-------|
| 26 | Kepala Balai Pengawasan Tertib Niaga Bekasi | Direktorat Tertib Niaga | 13 |
| 27 | Kepala Balai Pengawasan Tertib Niaga Surabaya | Direktorat Tertib Niaga | 13 |
| 28 | Kepala Balai Pengawasan Tertib Niaga Makassar | Direktorat Tertib Niaga | 13 |
| Direktorat Jenderal Perdagangan Luar Negeri | | | |
| 29 | Kepala Bagian Umum | Sekretariat Direktorat Jenderal Perdagangan Luar Negeri | 13 |
| Direktorat Jenderal Perundingan Perdagangan Internasional | | | |
| 30 | Kepala Bagian Umum | Sekretariat Direktorat Jenderal Perundingan Perdagangan Internasional | 13 |
| Direktorat Jenderal Pengembangan Ekspor Nasional | | | |
| 31 | Kepala Bagian Umum | Sekretariat Direktorat Jenderal Pengembangan Ekspor Nasional | 13 |
| Inspektorat Jenderal | | | |
| 32 | Kepala Bagian Umum | Sekretariat Inspektorat Jenderal | 13 |
| Badan Pengawas Perdagangan Berjangka Komoditi | | | |
| 33 | Kepala Bagian Umum | Sekretariat Badan Pengawas Perdagangan Berjangka Komoditi | 13 |
| Badan Kebijakan Perdagangan | | | |
| 34 | Kepala Bagian Umum | Sekretariat Badan Kebijakan Perdagangan | 13 |
| II. | JABATAN PENGAWAS | | |
| Sekretariat Jenderal | | | |
| 1 | Kepala Subbagian Tata Usaha | Biro Perencanaan | 10 |
| 2 | Kepala Subbagian Tata Usaha | Biro Organisasi dan Sumber Daya Manusia | 10 |
| 3 | Kepala Subbagian Penatausahaan Barang Milik Negara | Biro Keuangan | 10 |
| 4 | Kepala Subbagian Pemanfaatan dan Penghapusan Barang Milik Negara | | 10 |
| 5 | Kepala Subbagian Tata Usaha | | 10 |
| 6 | Kepala Subbagian Tata Usaha | Biro Hukum | 10 |
| 7 | Kepala Subbagian Tata Usaha Menteri | Biro Umum dan Layanan Pengadaan | 10 |

| NO. | NAMA JABATAN | UNIT KERJA | KELAS |
|--|---|---|-------|
| 8 | Kepala Subbagian Tata Usaha Wakil Menteri, Staf Ahli, dan Staf Khusus | | 10 |
| 9 | Kepala Subbagian Tata Usaha Sekretariat Jenderal | | 10 |
| 10 | Kepala Subbagian Protokol | | 10 |
| 11 | Kepala Subbagian Urusan Dalam | | 10 |
| 12 | Kepala Subbagian Pemeliharaan | | 10 |
| 13 | Kepala Subbagian Keamanan | | 10 |
| 14 | Kepala Subbagian Tata Usaha | Biro Hubungan Masyarakat | 10 |
| 15 | Kepala Subbagian Tata Usaha | Biro Advokasi Perdagangan | 10 |
| 16 | Kepala Subbagian Tata Usaha | Balai Pelatihan Aparatur Metrologi dan Mutu | 10 |
| 17 | Kepala Subbagian Tata Usaha | Balai Pelatihan Aparatur Perdagangan Yogyakarta | 10 |
| 18 | Kepala Subbagian Tata Usaha | Balai Pelatihan Aparatur Perdagangan Padang | 10 |
| 19 | Kepala Subbagian Tata Usaha | Balai Pelatihan Aparatur Perdagangan Makassar | 10 |
| 20 | Kepala Subbagian Administrasi Akademik dan Kemahasiswaan | Akademi Metrologi dan Instrumentasi | 10 |
| 21 | Kepala Subbagian Administrasi Umum dan Keuangan | | 10 |
| 22 | Kepala Subbagian Tata Usaha | Pusat Penanganan Isu Strategis | 10 |
| 23 | Kepala Subbagian Tata Usaha | Balai Pelatihan Sumber Daya Manusia Metrologi, Mutu, dan Jasa Perdagangan | 10 |
| Direktorat Jenderal Perdagangan Dalam Negeri | | | |
| 24 | Kepala Subbagian Barang Milik Negara dan Rumah Tangga | Sekretariat Direktorat Jenderal Perdagangan Dalam Negeri | 10 |
| 25 | Kepala Subbagian Tata Usaha | Direktorat Bina Usaha Perdagangan | 10 |
| 26 | Kepala Subbagian Tata Usaha | Direktorat Sarana Perdagangan dan Logistik | 10 |
| 27 | Kepala Subbagian Tata Usaha | Direktorat Barang Kebutuhan Pokok dan Barang Penting | 10 |

| NO. | NAMA JABATAN | | | UNIT KERJA | KELAS |
|--|----------------------------|-----------|------------------|---|-------|
| 28 | Kepala Usaha | Subbagian | Tata | Direktorat Penggunaan dan Pemasaran Produk Dalam Negeri | 10 |
| 29 | Kepala Usaha | Subbagian | Tata | Direktorat Perdagangan Melalui Sistem Elektronik dan Perdagangan Jasa | 10 |
| Direktorat Jenderal Perlindungan Konsumen dan Tertib Niaga | | | | | |
| 30 | Kepala Milik Negara Tangga | Subbagian | Barang dan Rumah | Sekretariat Direktorat Jenderal Perlindungan Konsumen dan Tertib Niaga | 10 |
| 31 | Kepala Usaha | Subbagian | Tata | Direktorat Pemberdayaan Konsumen | 10 |
| 32 | Kepala Usaha | Subbagian | Tata | Direktorat Standardisasi dan Pengendalian Mutu | 10 |
| 33 | Kepala Usaha | Subbagian | Tata | Balai Pengujian Mutu Barang | 10 |
| 34 | Kepala Usaha | Subbagian | Tata | Balai Kalibrasi | 10 |
| 35 | Kepala Usaha | Subbagian | Tata | Balai Sertifikasi | 10 |
| 36 | Kepala Usaha | Subbagian | Tata | Direktorat Metrologi | 10 |
| 37 | Kepala Usaha | Subbagian | Tata | Balai Pengujian Alat Ukur, Alat Takar, Alat Timbang dan Alat Perlengkapan | 10 |
| 38 | Kepala Usaha | Subbagian | Tata | Balai Pengelolaan Standar Ukuran Metrologi Legal | 10 |
| 39 | Kepala Usaha | Subbagian | Tata | Balai Standardisasi Metrologi Legal Regional I | 10 |
| 40 | Kepala Usaha | Subbagian | Tata | Balai Standardisasi Metrologi Legal Regional II | 10 |
| 41 | Kepala Usaha | Subbagian | Tata | Balai Standardisasi Metrologi Legal Regional III | 10 |
| 42 | Kepala Usaha | Subbagian | Tata | Balai Standardisasi Metrologi Legal Regional IV | 10 |
| 43 | Kepala Usaha | Subbagian | Tata | Direktorat Pengawasan Barang Beredar dan Jasa | 10 |
| 44 | Kepala Usaha | Subbagian | Tata | Direktorat Tertib Niaga | 10 |
| 45 | Kepala Usaha | Subbagian | Tata | Balai Pengawasan Tertib Niaga Medan | 10 |
| 46 | Kepala Usaha | Subbagian | Tata | Balai Pengawasan Tertib Niaga Bekasi | 10 |

| NO. | NAMA JABATAN | UNIT KERJA | KELAS |
|---|---|---|-------|
| 47 | Kepala Subbagian Tata Usaha | Balai Pengawasan Tertib Niaga Surabaya | 10 |
| 48 | Kepala Subbagian Tata Usaha | Balai Pengawasan Tertib Niaga Makassar | 10 |
| Direktorat Jenderal Perdagangan Luar Negeri | | | |
| 49 | Kepala Subbagian Barang Milik Negara dan Rumah Tangga | Sekretariat Direktorat Jenderal Perdagangan Luar Negeri | 10 |
| 50 | Kepala Subbagian Tata Usaha | Direktorat Ekspor Produk Pertanian dan Kehutanan | 10 |
| 51 | Kepala Subbagian Tata Usaha | Direktorat Ekspor Produk Industri dan Pertambangan | 10 |
| 52 | Kepala Subbagian Tata Usaha | Direktorat Impor | 10 |
| 53 | Kepala Subbagian Tata Usaha | Direktorat Fasilitasi Ekspor dan Impor | 10 |
| 54 | Kepala Subbagian Tata Usaha | Direktorat Pengamanan Perdagangan | 10 |
| Direktorat Jenderal Perundingan Perdagangan Internasional | | | |
| 55 | Kepala Subbagian Barang Milik Negara dan Rumah Tangga | Sekretariat Direktorat Jenderal Perundingan Perdagangan Internasional | 10 |
| 56 | Kepala Subbagian Tata Usaha | Direktorat Perundingan Organisasi Perdagangan Dunia | 10 |
| 57 | Kepala Subbagian Tata Usaha | Direktorat Perundingan ASEAN | 10 |
| 58 | Kepala Subbagian Tata Usaha | Direktorat Perundingan Antar Kawasan dan Organisasi Internasional | 10 |
| 59 | Kepala Subbagian Tata Usaha | Direktorat Perundingan Bilateral | 10 |
| 60 | Kepala Subbagian Tata Usaha | Direktorat Perundingan Perdagangan Jasa | 10 |
| Direktorat Jenderal Pengembangan Ekspor Nasional | | | |
| 61 | Kepala Subbagian Barang Milik Negara dan Rumah Tangga | Sekretariat Direktorat Jenderal Pengembangan Ekspor Nasional | 10 |
| 62 | Kepala Subbagian Tata Usaha | Direktorat Pengembangan Pasar dan Informasi Ekspor | 10 |
| 63 | Kepala Subbagian Tata Usaha | Direktorat Pengembangan Ekspor Produk Manufaktur | 10 |
| 64 | Kepala Subbagian Tata Usaha | Direktorat Pengembangan Ekspor Jasa dan Produk Kreatif | 10 |

| NO. | NAMA JABATAN | UNIT KERJA | KELAS |
|---|---|--|-------|
| 65 | Kepala Subbagian Tata Usaha | Direktorat Pengembangan Ekspor Produk Primer | 10 |
| Inspektorat Jenderal | | | |
| 66 | Kepala Subbagian Barang Milik Negara dan Rumah Tangga | Sekretariat Inspektorat Jenderal | 10 |
| 67 | Kepala Subbagian Tata Usaha | Inspektorat I | 10 |
| 68 | Kepala Subbagian Tata Usaha | Inspektorat II | 10 |
| 69 | Kepala Subbagian Tata Usaha | Inspektorat III | 10 |
| 70 | Kepala Subbagian Tata Usaha | Inspektorat IV | 10 |
| Badan Pengawas Perdagangan Berjangka Komoditi | | | |
| 71 | Kepala Subbagian Barang Milik Negara dan Rumah Tangga | Sekretariat Badan Pengawas Perdagangan Berjangka Komoditi | 10 |
| 72 | Kepala Subbagian Tata Usaha | Biro Peraturan Perundangan-undangan dan Penindakan | 10 |
| 73 | Kepala Subbagian Tata Usaha | Biro Pengawasan Perdagangan Berjangka Komoditi, Sistem Resi Gudang, dan Pasar Lelang Komoditas | 10 |
| 74 | Kepala Subbagian Tata Usaha | Biro Pembinaan dan Pengembangan Sistem Resi Gudang dan Pasar Lelang Komoditas | 10 |
| 75 | Kepala Subbagian Tata Usaha | Biro Pembinaan dan Pengembangan Perdagangan Berjangka Komoditi | 10 |
| Badan Kebijakan Perdagangan | | | |
| 76 | Kepala Subbagian Barang Milik Negara dan Rumah Tangga | Sekretariat Badan Kebijakan Perdagangan | 10 |
| 77 | Kepala Subbagian Tata Usaha | Pusat Kebijakan Perdagangan Domestik | 10 |
| 78 | Kepala Subbagian Tata Usaha | Pusat Kebijakan Perdagangan Internasional | 10 |
| 79 | Kepala Subbagian Tata Usaha | Pusat Kebijakan Ekspor Impor dan Pengamanan Perdagangan | 10 |

III. NAMA JABATAN DAN KELAS JABATAN FUNGSIONAL DI LINGKUNGAN KEMENTERIAN PERDAGANGAN

| NO. | NAMA JABATAN | KELAS |
|-----|---|-------|
| I. | Rumpun Manajemen | |
| 1 | Analisis Kebijakan | |
| a. | Analisis Kebijakan Ahli Utama/Analisis Kebijakan Utama | 14 |
| b. | Analisis Kebijakan Ahli Madya/Analisis Kebijakan Madya | 13 |
| | | 12 |
| c. | Analisis Kebijakan Ahli Muda/Analisis Kebijakan Muda | 10 |
| d. | Analisis Kebijakan Ahli Pertama/Analisis Kebijakan Pertama | 8 |
| 2 | Analisis Kepegawaian | |
| a. | Analisis Kepegawaian Ahli Madya/Analisis Kepegawaian Madya | 13 |
| | | 11 |
| b. | Analisis Kepegawaian Ahli Muda/Analisis Kepegawaian Muda | 10 |
| | | 9 |
| c. | Analisis Kepegawaian Ahli Pertama/Analisis Kepegawaian Pertama | 8 |
| d. | Analisis Kepegawaian Terampil Penyelia/Analisis Kepegawaian Penyelia | 8 |
| e. | Analisis Kepegawaian Terampil Pelaksana Lanjutan/Analisis Kepegawaian Pelaksana Lanjutan/Analisis Kepegawaian Mahir | 7 |
| f. | Analisis Kepegawaian Terampil Pelaksana/Analisis Kepegawaian Pelaksana/Analisis Kepegawaian Terampil | 6 |
| 3 | Analisis Sumber Daya Manusia Aparatur | |
| a. | Analisis Sumber Daya Manusia Aparatur Ahli Madya | 13 |
| | | 12 |
| b. | Analisis Sumber Daya Manusia Aparatur Ahli Muda | 10 |
| c. | Analisis Sumber Daya Manusia Aparatur Ahli Pertama | 8 |
| 4 | Pranata Sumber Daya Manusia Aparatur | |
| a. | Pranata Sumber Daya Manusia Aparatur Penyelia | 8 |
| b. | Pranata Sumber Daya Manusia Aparatur Mahir | 7 |
| c. | Pranata Sumber Daya Manusia Aparatur Terampil | 6 |
| 5 | Perencana | |
| a. | Perencana Ahli Utama/Perencana Utama | 14 |
| b. | Perencana Ahli Madya/Perencana Madya | 13 |
| | | 12 |
| c. | Perencana Ahli Muda/Perencana Muda | 10 |
| d. | Perencana Ahli Pertama/Perencana Pertama | 8 |
| 6 | Pengelola Pengadaan Barang/Jasa | |
| a. | Pengelola Pengadaan Barang/Jasa Ahli Madya | 13 |
| | | 12 |
| b. | Pengelola Pengadaan Barang/Jasa Ahli Muda | 10 |
| c. | Pengelola Pengadaan Barang/Jasa Ahli Pertama | 8 |

| NO. | NAMA JABATAN | KELAS |
|------|---|-------|
| 7 | Penerjemah | |
| | a. Penerjemah Ahli Pertama/Penerjemah Pertama | 8 |
| 8 | Assessor Sumber Daya Manusia Aparatur | |
| | a. Assessor Sumber Daya Manusia Aparatur Madya | 13 |
| | | 12 |
| | b. Assessor Sumber Daya Manusia Aparatur Muda | 10 |
| | c. Assessor Sumber Daya Manusia Aparatur Pertama | 8 |
| 9 | Penata Laksana Barang | |
| | a. Penata Laksana Barang Penyelia | 9 |
| | b. Penata Laksana Barang Mahir | 8 |
| | e. Penata Laksana Barang Terampil | 7 |
| II. | Rumpun Akuntan dan Anggaran | |
| 10 | Auditor | |
| | a. Auditor Ahli Utama/Auditor Utama | 14 |
| | b. Auditor Ahli Madya/Auditor Madya | 12 |
| | c. Auditor Ahli Muda/Auditor Muda | 10 |
| | d. Auditor Ahli Pertama/Auditor Pertama | 8 |
| | e. Auditor Terampil Penyelia/Auditor Penyelia | 9 |
| | f. Auditor Terampil Pelaksana Lanjutan/Auditor Pelaksana Lanjutan/Auditor Mahir | 7 |
| | g. Auditor Terampil Pelaksana/Auditor Pelaksana/Auditor Terampil | 6 |
| 11 | Analisis Pengelolaan Keuangan Anggaran Pendapatan dan Belanja Negara | |
| | a. Analisis Pengelolaan Keuangan Anggaran Pendapatan dan Belanja Negara Ahli Madya | 13 |
| | | 12 |
| | b. Analisis Pengelolaan Keuangan Anggaran Pendapatan dan Belanja Negara Ahli Muda | 10 |
| | c. Analisis Pengelolaan Keuangan Anggaran Pendapatan dan Belanja Negara Ahli Pertama | 8 |
| 12 | Analisis Anggaran | |
| | a. Analisis Anggaran Ahli Madya/ Analisis Anggaran Madya | 13 |
| | | 12 |
| | b. Analisis Anggaran Ahli Muda/ Analisis Anggaran Muda | 10 |
| | c. Analisis Anggaran Ahli Pertama/Analisis Anggaran Pertama | 8 |
| 13 | Pranata Keuangan Anggaran Pendapatan dan Belanja Negara | |
| | a. Pranata Keuangan Anggaran Pendapatan dan Belanja Negara Penyelia | 9 |
| | b. Pranata Keuangan Anggaran Pendapatan dan Belanja Negara Mahir | 8 |
| | c. Pranata Keuangan Anggaran Pendapatan dan Belanja Negara Terampil | 7 |
| III. | Rumpun Hukum dan Peradilan | |
| 14 | Perancang Peraturan Perundang-undangan | |
| | a. Perancang Peraturan Perundang-undangan Ahli Utama/Perancang Peraturan Perundang-undangan Utama | 13 |

| NO. | NAMA JABATAN | KELAS |
|-----|--|----------|
| | b. Perancang Peraturan Perundang-undangan Ahli Madya/Perancang Peraturan Perundang-undangan Madya | 13 11 |
| | c. Perancang Peraturan Perundang-undangan Ahli Muda/Perancang Peraturan Perundang-undangan Muda | 10 9 |
| | d. Perancang Peraturan Perundang-undangan Ahli Pertama/Perancang Peraturan Perundang-undangan Pertama | 8 |
| | 15 Analisis Investigasi dan Pengamanan Perdagangan | |
| a. | Analisis Investigasi dan Pengamanan Perdagangan Ahli Utama/Analisis Investigasi dan Pengamanan Perdagangan Utama | 14 |
| b. | Analisis Investigasi dan Pengamanan Perdagangan Ahli Madya/Analisis Investigasi dan Pengamanan Perdagangan Madya | 13 |
| | | 12 |
| c. | Analisis Investigasi dan Pengamanan Perdagangan Ahli Muda/Analisis Investigasi dan Pengamanan Perdagangan Muda | 10 |
| d. | Analisis Investigasi dan Pengamanan Perdagangan Ahli Pertama/Analisis Investigasi dan Pengamanan Perdagangan Pertama | 8 |
| 16 | Analisis Hukum | |
| a. | Analisis Hukum Ahli Madya/Analisis Hukum Madya | 12 |
| b. | Analisis Hukum Ahli Muda/Analisis Hukum Muda | 10 |
| c. | Analisis Hukum Ahli Pertama/Analisis Hukum Pertama | 8 |
| IV | Rumpun Kekomputeran | |
| 17 | Pranata Komputer | |
| a. | Pranata Komputer Ahli Utama/Pranata Komputer Utama | 13 |
| b. | Pranata Komputer Ahli Madya/Pranata Komputer Madya | 13 |
| | | 11 |
| c. | Pranata Komputer Ahli Muda/Pranata Komputer Muda | 10 |
| | | 9 |
| d. | Pranata Komputer Ahli Pertama/Pranata Komputer Pertama | 8 |
| e. | Pranata Komputer Terampil Penyelia/Pranata Komputer Penyelia | 8 |
| f. | Pranata Komputer Terampil Pelaksana Lanjutan/Pranata Komputer Pelaksana Lanjutan/Pranata Komputer Mahir | 7 |
| g. | Pranata Komputer Terampil Pelaksana/Pranata Komputer Pelaksana/Pranata Komputer Terampil | 6 |
| V | Rumpun Matematika, Statistik dan yang berkaitan | |
| 18 | Statistisi | |
| a. | Statistisi Ahli Madya/Statistisi Madya | 13 |
| | | 11 |
| b. | Statistisi Ahli Muda/Statistisi Muda | 10 |
| | | 9 |

| NO. | NAMA JABATAN | KELAS |
|-----|---|-------|
| | c. Statistisi Ahli Pertama/Statistisi Pertama | 8 |
| | d. Statistisi Terampil Penyelia/Statistisi Penyelia | 8 |
| | e. Statistisi Terampil Pelaksana Lanjutan/Statistisi Pelaksana Lanjutan/Statistisi Mahir | 7 |
| | f. Statistisi Terampil Pelaksana/Statistisi Pelaksana/Statistisi Terampil | 6 |
| VI | Rumpun Pengawas Kualitas dan Keamanan | |
| 19 | Penera | |
| | a. Penera Ahli Madya/Penera Madya | 13 |
| | | 11 |
| | b. Penera Ahli Muda/Penera Muda | 10 |
| | | 9 |
| | c. Penera Ahli Pertama/Penera Pertama | 8 |
| | d. Penera Terampil Penyelia/Penera Penyelia | 8 |
| | e. Penera Terampil Pelaksana Lanjutan/Penera Pelaksana Lanjutan/Penera Mahir | 7 |
| | f. Penera Terampil Pelaksana/Penera Pelaksana/Penera Terampil | 6 |
| 20 | Pengamat Tera | |
| | a. Pengamat Tera Terampil Penyelia/Pengamat Tera Penyelia | 8 |
| | b. Pengamat Tera Terampil Pelaksana Lanjutan/Pengamat Tera Pelaksana Lanjutan/Pengamat Tera Mahir | 7 |
| | c. Pengamat Tera Terampil Pelaksana/Pengamat Tera Pelaksana/Pengamat Tera Terampil | 6 |
| | d. Pengamat Tera Terampil Pemula/Pengamat Tera Pemula | 5 |
| 21 | Pengawas Kemetrolgian | |
| | a. Pengawas Kemetrolgian Ahli Madya/Pengawas Kemetrolgian Madya | 13 |
| | | 11 |
| | b. Pengawas Kemetrolgian Ahli Muda/Pengawas Kemetrolgian Muda | 10 |
| | | 9 |
| | c. Pengawas Kemetrolgian Ahli Pertama/Pengawas Kemetrolgian Pertama | 8 |
| 22 | Pranata Laboratorium Kemetrolgian | |
| | a. Pranata Laboratorium Kemetrolgian Ahli Madya/Pranata Laboratorium Kemetrolgian Madya | 13 |
| | | 11 |
| | b. Pranata Laboratorium Kemetrolgian Ahli Muda/Pranata Laboratorium Kemetrolgian Muda | 10 |
| | | 9 |
| | c. Pranata Laboratorium Kemetrolgian Ahli Pertama/Pranata Laboratorium Kemetrolgian Pertama | 8 |
| 23 | Penguji Mutu Barang | |
| | a. Penguji Mutu Barang Ahli Madya/Penguji Mutu Barang Madya | 13 |
| | | 11 |
| | b. Penguji Mutu Barang Ahli Muda/Penguji Mutu | 10 |

| NO. | NAMA JABATAN | KELAS |
|-----|---|-------|
| | Barang Muda | 9 |
| | c. Penguji Mutu Barang Ahli Pertama/Penguji Mutu Barang Pertama | 8 |
| | d. Penguji Mutu Barang Terampil Penyelia/Penguji Mutu Barang Penyelia | 9 |
| | e. Penguji Mutu Barang Terampil Pelaksana Lanjutan/Penguji Mutu Barang Pelaksana Lanjutan/Penguji Mutu Barang Mahir | 8 |
| | f. Penguji Mutu Barang Terampil Pelaksana/Penguji Mutu Barang Pelaksana/Penguji Mutu Barang Terampil | 7 |
| | g. Penguji Mutu Barang Terampil Pemula/Penguji Mutu Barang Pemula | 5 |
| 24 | Pengawas Perdagangan | |
| | a. Pengawas Perdagangan Ahli Madya | 13 |
| | | 12 |
| | b. Pengawas Perdagangan Ahli Muda | 10 |
| | c. Pengawas Perdagangan Ahli Pertama | 8 |
| 25 | Pemeriksa Perdagangan Berjangka Komoditi | |
| | a. Pemeriksa Perdagangan Berjangka Komoditi Ahli Utama | 14 |
| | b. Pemeriksa Perdagangan Berjangka Komoditi Ahli Madya | 13 |
| | | 12 |
| | c. Pemeriksa Perdagangan Berjangka Komoditi Ahli Muda | 10 |
| | d. Pemeriksa Perdagangan Berjangka Komoditi Ahli Pertama | 8 |
| 26 | Penjamin Mutu Produk | |
| | a. Penjamin Mutu Produk Ahli Utama | 14 |
| | b. Penjamin Mutu Produk Ahli Madya | 13 |
| | | 12 |
| | c. Penjamin Mutu Produk Ahli Muda | 10 |
| | d. Penjamin Mutu Produk Ahli Pertama | 8 |
| VII | Rumpun Penerangan dan Seni Budaya | |
| 27 | Pranata Hubungan Masyarakat | |
| | a. Pranata Hubungan Masyarakat Ahli Madya/Pranata Hubungan Masyarakat Madya | 13 |
| | | 11 |
| | b. Pranata Hubungan Masyarakat Ahli Muda/Pranata Hubungan Masyarakat Muda | 10 |
| | | 9 |
| | c. Pranata Hubungan Masyarakat Ahli Pertama/Pranata Hubungan Masyarakat Pertama | 8 |
| | d. Pranata Hubungan Masyarakat Terampil Penyelia/Pranata Hubungan Masyarakat Penyelia | 8 |
| | e. Pranata Hubungan Masyarakat Terampil Pelaksana Lanjutan/Pranata Hubungan Masyarakat Pelaksana Lanjutan/Pranata Hubungan Masyarakat Mahir | 7 |
| | f. Pranata Hubungan Masyarakat Terampil Pelaksana/Pranata Hubungan Masyarakat Pelaksana/Pranata Hubungan Masyarakat Terampil | 6 |

| NO. | NAMA JABATAN | KELAS |
|------|--|-------|
| VIII | Rumpun Arsiparis, Pustakawan dan yang berkaitan | |
| 28 | Arsiparis | |
| | a. Arsiparis Ahli Utama/Arsiparis Utama | 13 |
| | b. Arsiparis Ahli Madya/Arsiparis Madya | 13 |
| | | 11 |
| | c. Arsiparis Ahli Muda/Arsiparis Muda | 10 |
| | | 9 |
| | d. Arsiparis Ahli Pertama/Arsiparis Pertama | 8 |
| | e. Arsiparis Terampil Penyelia/Arsiparis Penyelia | 8 |
| | f. Arsiparis Terampil Pelaksana Lanjutan/Arsiparis Pelaksana Lanjutan/Arsiparis Mahir | 7 |
| | g. Arsiparis Terampil Pelaksana/Arsiparis Pelaksana/Arsiparis Terampil | 6 |
| 29 | Pustakawan | |
| | a. Pustakawan Ahli Madya/Pustakawan Madya | 13 |
| | | 11 |
| | b. Pustakawan Ahli Muda/Pustakawan Muda | 10 |
| | | 9 |
| | c. Pustakawan Ahli Pertama/Pustakawan Pertama | 8 |
| | d. Pustakawan Terampil Penyelia/Pustakawan Penyelia | 8 |
| | e. Pustakawan Terampil Pelaksana Lanjutan/Pustakawan Lanjutan/Pustakawan Mahir | 7 |
| | f. Pustakawan Terampil Pelaksana/Pustakawan Pelaksana/Pustakawan Terampil | 6 |
| IX | Rumpun Kesehatan | |
| 30 | Dokter | |
| | a. Dokter Ahli Madya/Dokter Madya | 11 |
| | b. Dokter Ahli Muda/Dokter Muda | 9 |
| | c. Dokter Ahli Pertama/Dokter Pertama | 8 |
| 31 | Dokter Gigi | |
| | a. Dokter Gigi Ahli Madya/Dokter Gigi Madya | 11 |
| | b. Dokter Gigi Ahli Muda/Dokter Gigi Muda | 9 |
| | c. Dokter Gigi Ahli Pertama/Dokter Gigi Pertama | 8 |
| 32 | Pranata Laboratorium Kesehatan | |
| | a. Pranata Laboratorium Kesehatan Ahli Madya/Pranata Laboratorium Kesehatan Madya | 11 |
| | b. Pranata Laboratorium Kesehatan Ahli Muda/Pranata Laboratorium Kesehatan Muda | 9 |
| | c. Pranata Laboratorium Kesehatan Ahli Pertama/Pranata Laboratorium Kesehatan Pertama | 8 |
| | d. Pranata Laboratorium Kesehatan Terampil Penyelia/Pranata Laboratorium Kesehatan Penyelia | 8 |
| | e. Pranata Laboratorium Kesehatan Terampil Pelaksana Lanjutan/Pranata Laboratorium Kesehatan Pelaksana Lanjutan/Pranata Laboratorium Kesehatan Mahir | 7 |

| NO. | NAMA JABATAN | KELAS |
|-----|---|-------|
| | f. Pranata Laboratorium Kesehatan Terampil Pelaksana/Pranata Laboratorium Kesehatan Pelaksana/Pranata Laboratorium Kesehatan Terampil | 6 |
| 33 | Apoteker | |
| | a. Apoteker Ahli Madya/Apoteker Madya | 11 |
| | b. Apoteker Ahli Muda/ Apoteker Muda | 9 |
| | c. Apoteker Ahli Pertama/ Apoteker Pertama | 8 |
| 34 | Asisten Apoteker | |
| | a. Asisten Apoteker Terampil Penyelia/Asisten Apoteker Penyelia | 8 |
| | b. Asisten Apoteker Terampil Pelaksana Lanjutan/Asisten Apoteker Pelaksana Lanjutan/Asisten Apoteker Mahir | 7 |
| | c. Asisten Apoteker Terampil Pelaksana/Asisten Apoteker Pelaksana/Asisten Apoteker Terampil | 6 |
| 35 | Perawat | |
| | a. Perawat Ahli Madya/Perawat Madya | 11 |
| | b. Perawat Ahli Muda/Perawat Muda | 9 |
| | c. Perawat Ahli Pertama/Perawat Pertama | 8 |
| | d. Perawat Terampil Penyelia/Perawat Penyelia | 8 |
| | e. Perawat Terampil Pelaksana Lanjutan/Perawat Pelaksana Lanjutan/Perawat Mahir | 7 |
| | f. Perawat Terampil Pelaksana/Perawat Pelaksana/Perawat Terampil | 6 |
| 36 | Perawat Gigi | |
| | a. Perawat Gigi Terampil Penyelia/Perawat Gigi Penyelia | 8 |
| | b. Perawat Gigi Terampil Pelaksana Lanjutan/Perawat Gigi Pelaksana Lanjutan/Perawat Gigi Mahir | 7 |
| | c. Perawat Gigi Terampil Pelaksana/Perawat Gigi Pelaksana/Perawat Gigi Terampil | 6 |
| 37 | Bidan | |
| | a. Bidan Ahli Madya/Bidan Madya | 10 |
| | b. Bidan Ahli Muda/Bidan Muda | 9 |
| | c. Bidan Ahli Pertama/Bidan Pertama | 8 |
| X | Rumpun Pendidikan Tingkat Pendidikan Tinggi | |
| 38 | Dosen | |
| | a. Dosen Lektor Kepala | 13 |
| | b. Dosen Lektor | 11 |
| | c. Dosen Asisten Ahli | 9 |
| XI | Rumpun Pendidikan Lainnya | |
| 39 | Widyaiswara | |
| | a. Widyaiswara Ahli Utama/Widyaiswara Utama | 13 |
| | b. Widyaiswara Ahli Madya/Widyaiswara Madya | 13 |
| | | 11 |
| | c. Widyaiswara Ahli Muda/Widyaiswara Muda | 10 |
| | | 9 |

| NO. | NAMA JABATAN | KELAS |
|------|---|-------|
| | d. Widyaiswara Ahli Pertama/Widyaiswara Pertama | 8 |
| 40 | Pengembang Teknologi Pembelajaran | |
| | a. Pengembang Teknologi Pembelajaran Ahli Madya | 13 |
| | | 12 |
| | b. Pengembang Teknologi Pembelajaran Ahli Muda | 10 |
| | c. Pengembang Teknologi Pembelajaran Ahli Pertama | 8 |
| 41 | Pranata Laboratorium Pendidikan | |
| | a. Pranata Laboratorium Pendidikan Terampil Penyelia/Pranata Laboratorium Pendidikan Penyelia | 8 |
| | b. Pranata Laboratorium Pendidikan Terampil Pelaksana Lanjutan/Pranata Laboratorium Pendidikan Pelaksana Lanjutan | 7 |
| | c. Pranata Laboratorium Pendidikan Terampil Pelaksana/Pranata Laboratorium Pendidikan Pelaksana | 6 |
| XII | Rumpun imigrasi, pajak dan asisten profesional | |
| 42 | Negosiator Perdagangan | |
| | a. Negosiator Perdagangan Ahli Utama | 14 |
| | b. Negosiator Perdagangan Ahli Madya | 13 |
| | | 12 |
| | c. Negosiator Perdagangan Ahli Muda | 10 |
| | d. Negosiator Perdagangan Ahli Pertama | 8 |
| XIII | Rumpun asisten profesional yang berhubungan dengan keuangan dan penjualan | |
| 43 | Analisis Perdagangan | |
| | a. Analisis Perdagangan Ahli Utama | 14 |
| | b. Analisis Perdagangan Ahli Madya | 13 |
| | | 12 |
| | c. Analisis Perdagangan Ahli Muda | 10 |
| | d. Analisis Perdagangan Ahli Pertama | 8 |

IV. NAMA JABATAN DAN KELAS JABATAN PELAKSANA DAN JABATAN LAINNYA DI LINGKUNGAN KEMENTERIAN PERDAGANGAN

| NO. | NAMA JABATAN | KELAS |
|---------------------------|---|-------|
| STAF KHUSUS MENTERI | | |
| 1. | Staf Khusus Menteri | 16 |
| RUMPUN HUKUM | | |
| 1. | Penyusun Abstraksi Hukum | 8 |
| 2. | Analisis Advokasi Hukum | 8 |
| RUMPUN TEKNIS PERDAGANGAN | | |
| 1. | Pengawas Perdagangan Berjangka Komoditi | 8 |
| 2. | Pengawas Resi Gudang | 8 |
| 3. | Pengawas Barang Beredar dan Jasa | 8 |
| 4. | Analisis Pengembangan Jasa Sertifikasi | 8 |
| 5. | Pengawas Transaksi Pasar Lelang | 7 |

| NO. | NAMA JABATAN | KELAS |
|----------------------------------|--|-------|
| 6. | Fasilitator Perdagangan | 7 |
| 7. | Analisis Penjamin Mutu | 7 |
| 8. | Analisis Perdagangan | 7 |
| RUMPUN ORGANISASI DAN KEDIKLATAN | | |
| 1. | Analisis Kelembagaan | 8 |
| 2. | Analisis Tata Laksana | 8 |
| 3. | Analisis Pendidikan dan Pelatihan | 7 |
| 4. | Pengelola Penyelenggaraan Pendidikan dan Pelatihan | 6 |
| RUMPUN KEUANGAN DAN BMN | | |
| 1. | Analisis Pengelolaan Keuangan | 7 |
| 2. | Penyusun Rencana Keuangan dan Barang Milik Negara | 7 |
| 3. | Penyusun Rencana Pengadaan Sarana dan Prasarana | 7 |
| 4. | Bendahara | 7 |
| 5. | Analisis Pengelolaan Keuangan | 7 |
| 6. | Pranata Laporan Keuangan | 6 |
| 7. | Verifikator Keuangan | 6 |
| 8. | Pengelola Barang Milik Negara | 6 |
| 9. | Pengolah Data dan Informasi | 6 |
| RUMPUN ADMINISTRASI | | |
| 1. | Analisis Data dan Informasi | 7 |
| 2. | Sekretaris | 6 |
| 3. | Pengadministrasi Umum | 6 |
| 4. | Pengelola Dokumentasi | 5 |
| RUMPUN TEKNIS LAINNYA | | |
| 1. | Analisis Kerjasama | 8 |
| 2. | Analisis Hubungan Antar Lembaga | 7 |
| 3. | Analisis Laporan Hasil Pengawasan | 7 |
| 4. | Pengelola Layanan Operasional | 6 |
| 5. | Pengelola Bangunan Gedung | 6 |
| 6. | Pranata Fotografi | 6 |
| 7. | Pengelola Asrama | 6 |
| 8. | Petugas Protokol | 6 |
| 9. | Komandan Petugas Keamanan | 6 |
| 10. | Pranata Laboratorium Perekayasaan | 6 |
| 11. | Teknisi Laboratorium | 5 |
| 12. | Petugas Keamanan | 5 |
| 13. | Pengemudi | 3 |

MENTERI PERDAGANGAN REPUBLIK INDONESIA,

ttd.

ZULKIFLI HASAN

Salinan sesuai dengan aslinya

Sekretariat Jenderal
Kementerian Perdagangan
Kepala Biro Hukum,



SRI HARIYATI

LAMPIRAN II
PERATURAN MENTERI PERDAGANGAN REPUBLIK INDONESIA
NOMOR 11 TAHUN 2023
TENTANG
PERUBAHAN KEEMPAT ATAS PERATURAN MENTERI PERDAGANGAN
NOMOR 101 TAHUN 2020 TENTANG JABATAN, KELAS JABATAN, DAN PETA
JABATAN DI LINGKUNGAN KEMENTERIAN PERDAGANGAN

PETA JABATAN DI LINGKUNGAN KEMENTERIAN PERDAGANGAN

I. PETA JABATAN DI LINGKUNGAN SEKRETARIAT JENDERAL
A. PETA JABATAN BIRO PERENCANAAN

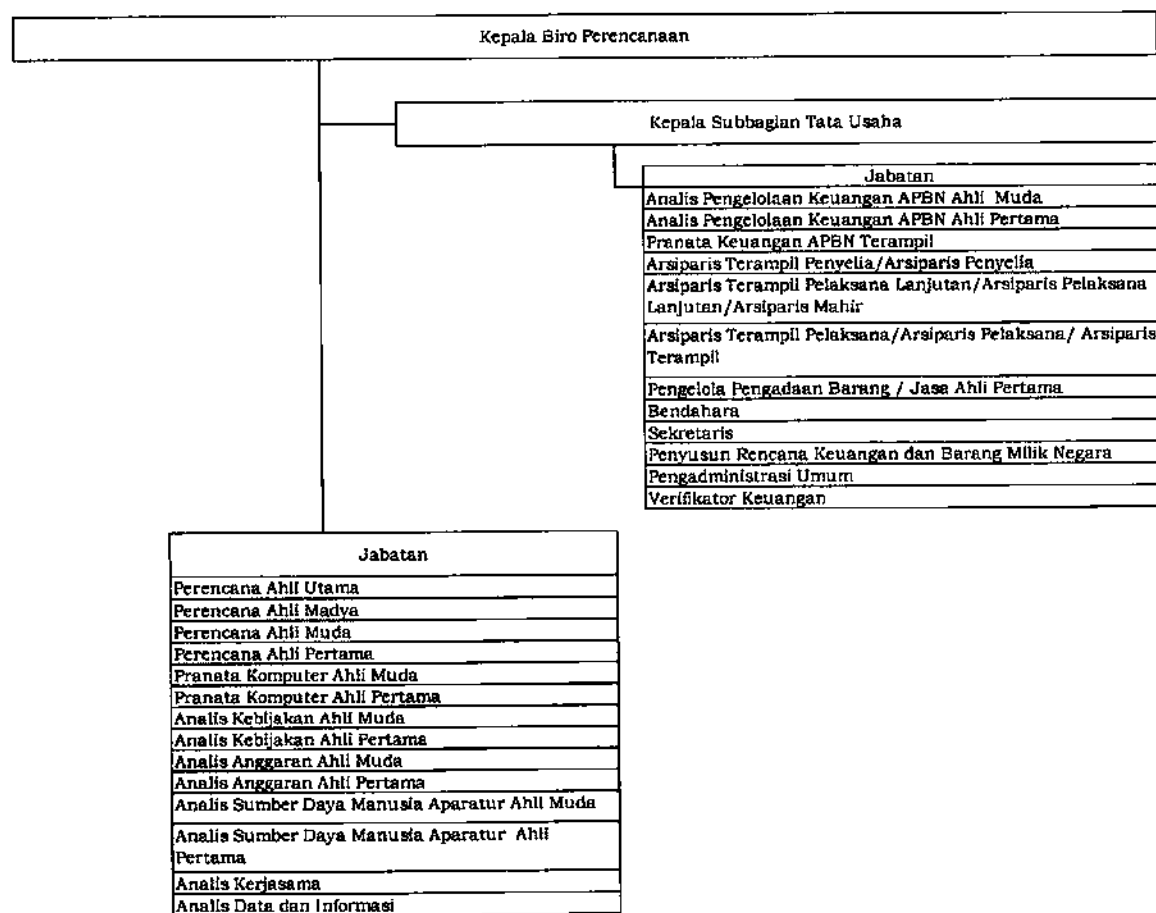

B. PETA JABATAN BIRO ORGANISASI DAN SUMBER DAYA MANUSIA

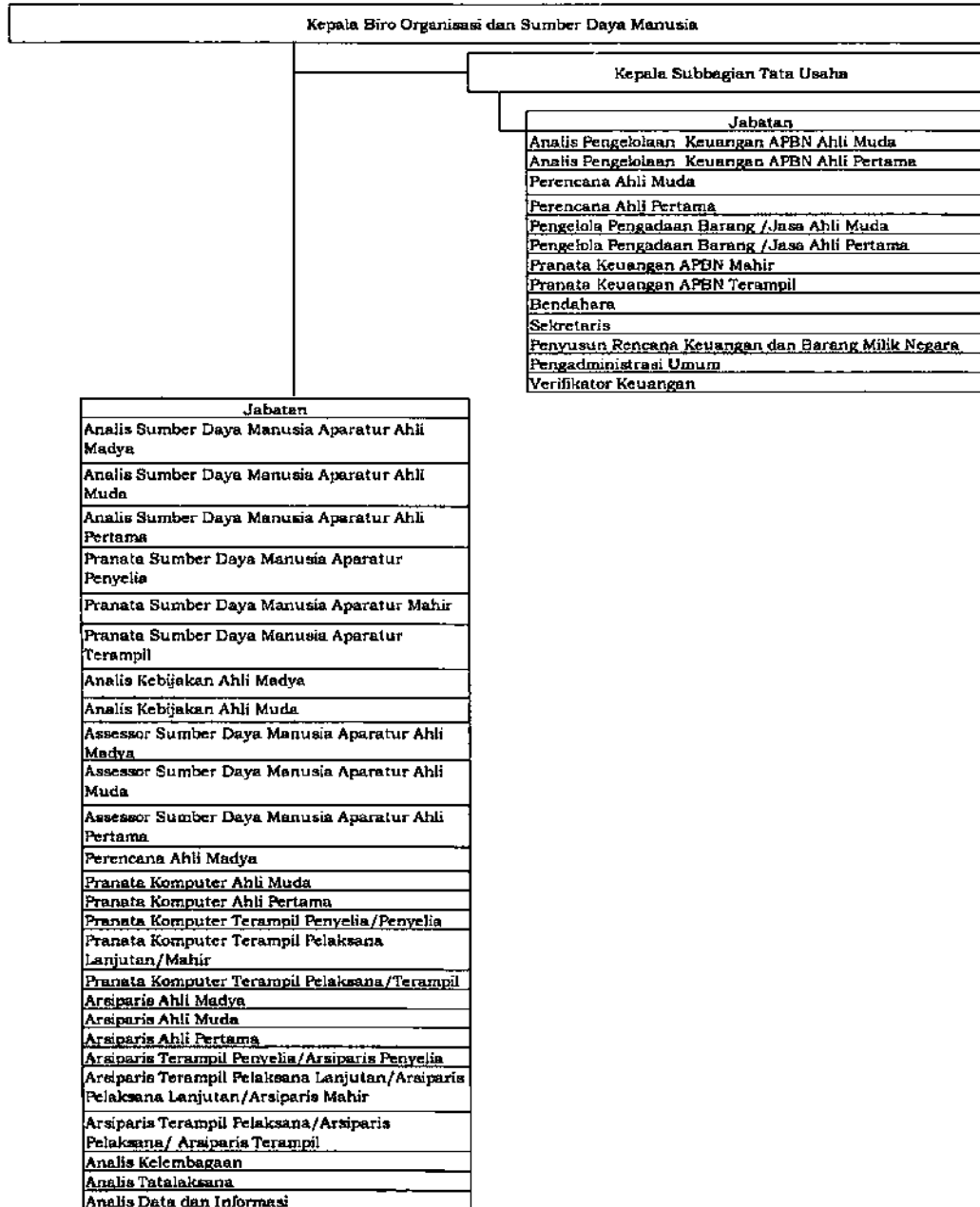

C. PETA JABATAN BIRO KEUANGAN

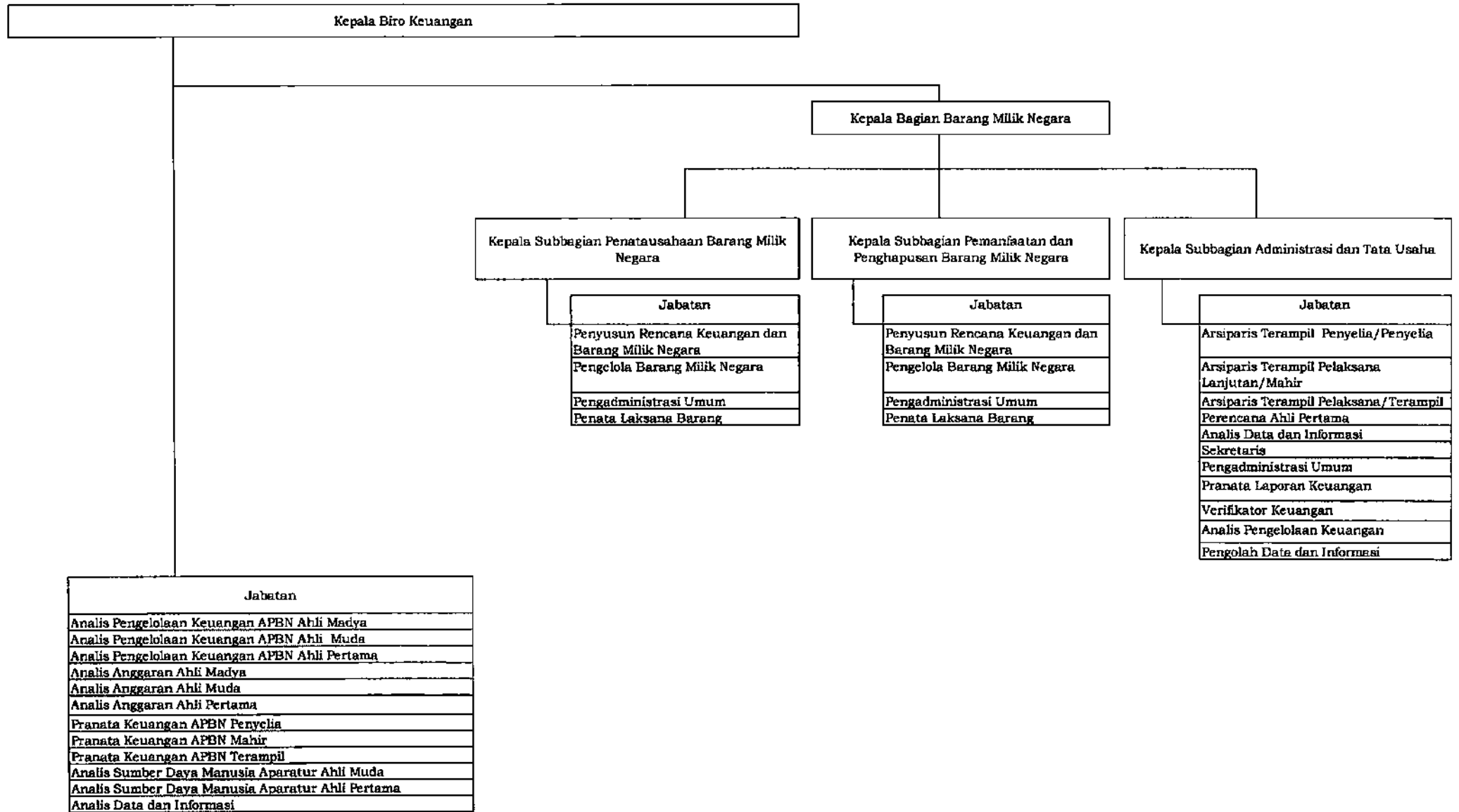

D. PETA JABATAN BIRO HUKUM

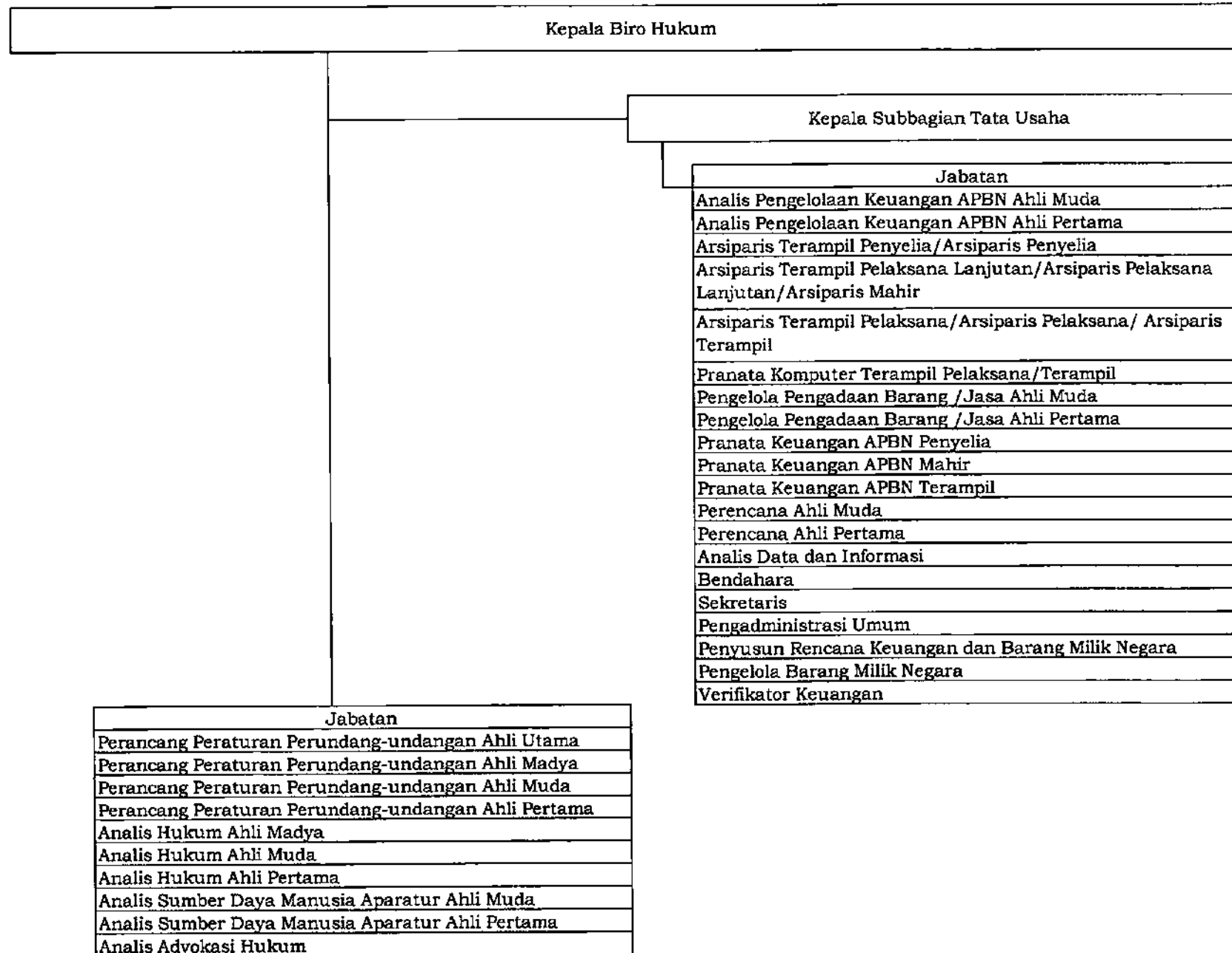

E. PETA JABATAN BIRO UMUM DAN LAYANAN PENGADAAN

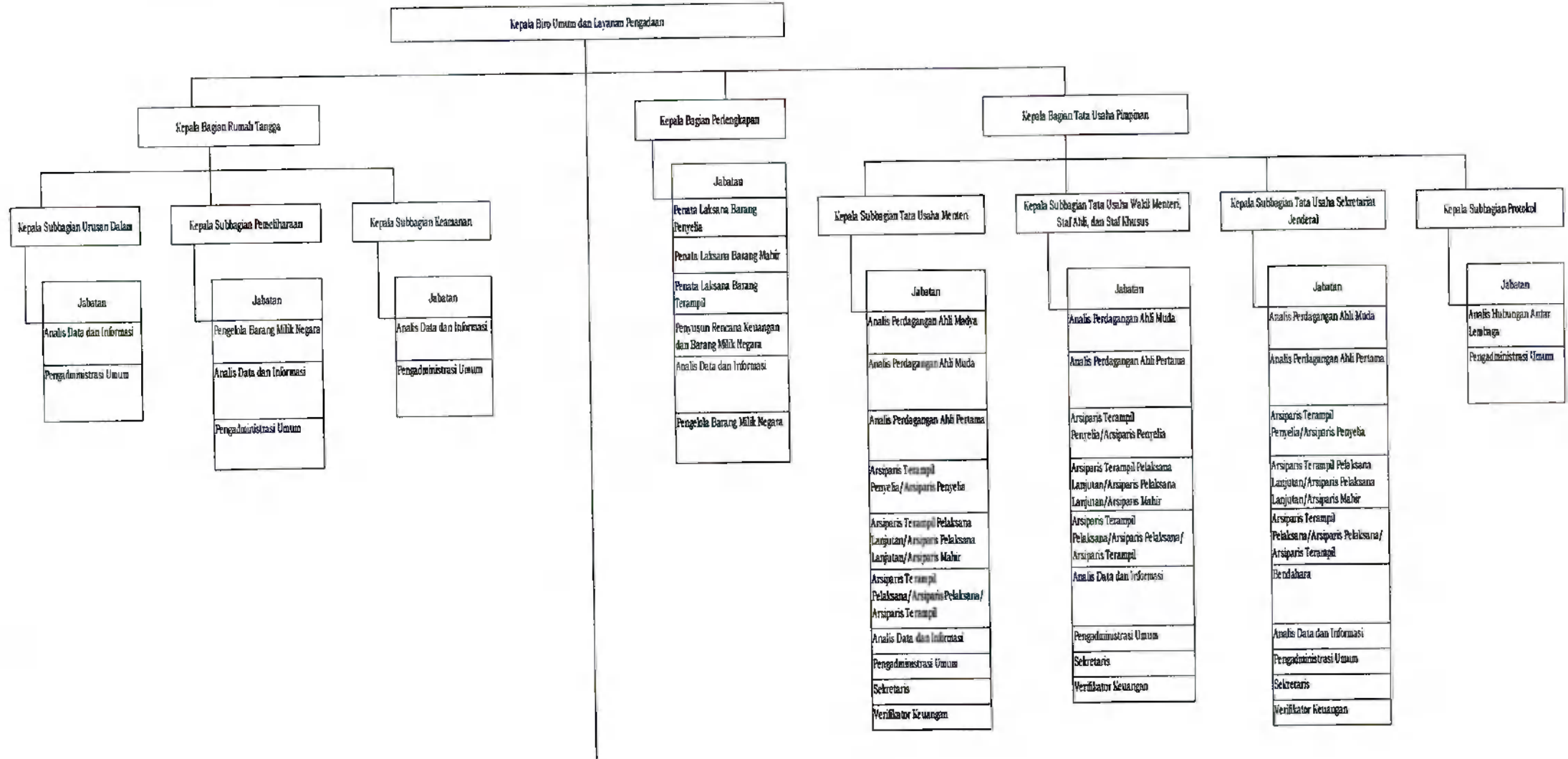

PETA JABATAN BIRO UMUM DAN LAYANAN PENGADAANs

Kepala Biro Umum dan Layanan Pengadaan

| Jabatan |
|---|
| Dokter Gigi Ahli Utama |
| Dokter Gigi Ahli Madya |
| Dokter Gigi Ahli Muda |
| Dokter Gigi Ahli Pertama |
| Dokter Ahli Utama |
| Dokter Ahli Madya |
| Dokter Ahli Muda |
| Dokter Ahli Pertama |
| Apoteker Ahli Muda |
| Apoteker Ahli Pertama |
| Asisten Apoteker Terampil |
| Penyelia/Penyelia |
| Asisten Apoteker Terampil Pelaksana Lanjutan/Mahir |
| Asisten Apoteker Terampil Pelaksana/Terampil |
| Perawat Terampil Penyelia/Perwakilan |
| Perawat Terampil Pelaksana Lanjutan/Mahir |
| Perawat Terampil Pelaksana/Terampil |
| Perawat Gigi Terampil Pelaksana/Terampil |
| Bidan Ahli Madya |
| Bidan Ahli Muda |
| Bidan Ahli Pertama |
| Pranata Laboratorium Kesehatan Terampil Penyelia/Perwakilan |
| Pranata Laboratorium Kesehatan Terampil Pelaksana Lanjutan/ Mahir |
| Pranata Laboratorium Kesehatan Terampil Pelaksana/ Terampil |
| Pengelola Pengadaan Barang/Jasa Ahli Madya |
| Pengelola Pengadaan Barang/Jasa Ahli Muda |
| Pengelola Pengadaan Barang/Jasa Ahli Pertama |
| Analisis Pengelolaan Keuangan APBN Ahli Muda |
| Analisis Pengelolaan Keuangan APBN Ahli Pertama |
| Pranata Keuangan APBN Mahir |
| Pranata Keuangan APBN Terampil |
| Analisis Sumber Daya Manusia Aparatur Ahli Madya |
| Analisis Sumber Daya Manusia Aparatur Ahli Muda |
| Analisis Sumber Daya Manusia Aparatur Ahli Pertama |
| Perencana Ahli Muda |
| Perencana Ahli Pertama |
| Arsiparis Ahli Madya |
| Arsiparis Ahli Muda |
| Arsiparis Ahli Pertama |
| Arsiparis Terampil Penyelia/Perwakilan Lanjutan/Mahir |
| Arsiparis Terampil Pelaksana/Terampil |
| Pranata Komputer Ahli Muda |
| Pranata Komputer Ahli Pertama |
| Pranata Komputer Terampil Penyelia/Perwakilan |
| Pranata Komputer Terampil Pelaksana Lanjutan/Mahir |
| Pranata Komputer Terampil Pelaksana/Terampil |
| Penata Laksana Barang Penyelia |
| Penata Laksana Barang Mahir |
| Penata Laksana Barang Terampil |
| Analisis Data dan Informasi |

F. PETA JABATAN BIRO HUBUNGAN MASYARAKAT

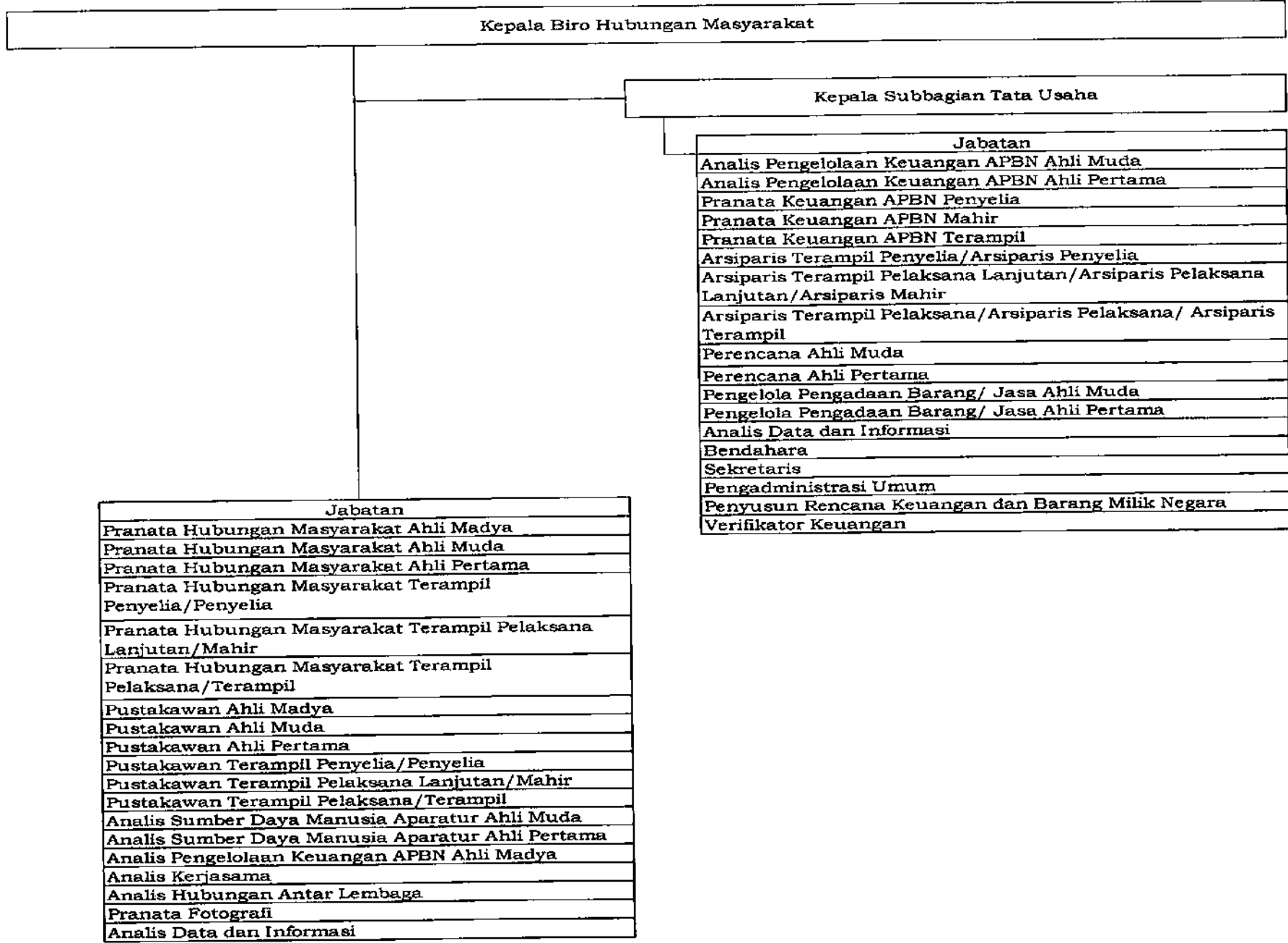

G. PETA JABATAN BIRO ADVOKASI PERDAGANGAN

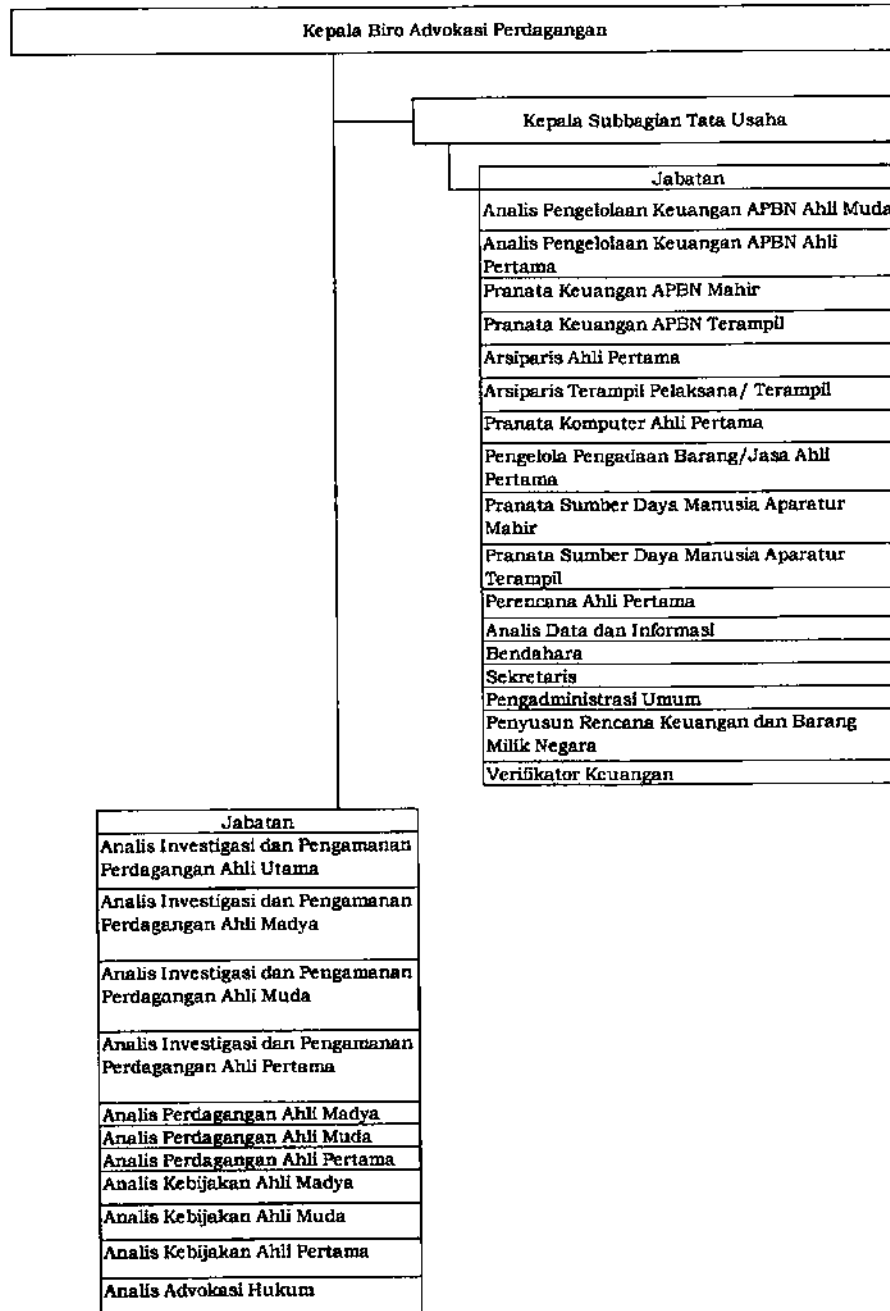

H. PETA JABATAN PUSAT PENDIDIKAN DAN PELATIHAN APARATUR PERDAGANGAN

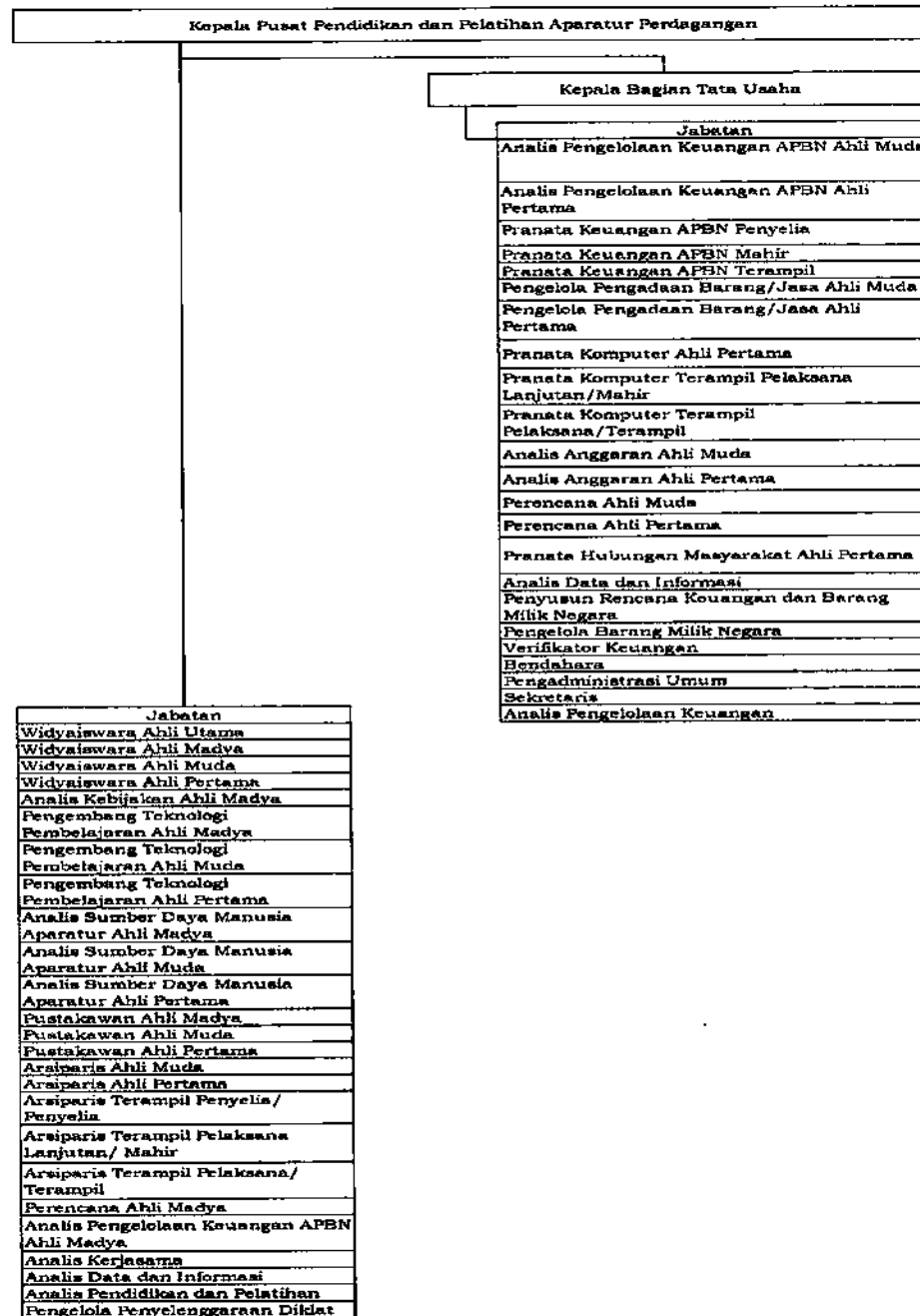

I. PETA JABATAN BALAI PELATIHAN APARATUR METROLOGI DAN MUTU

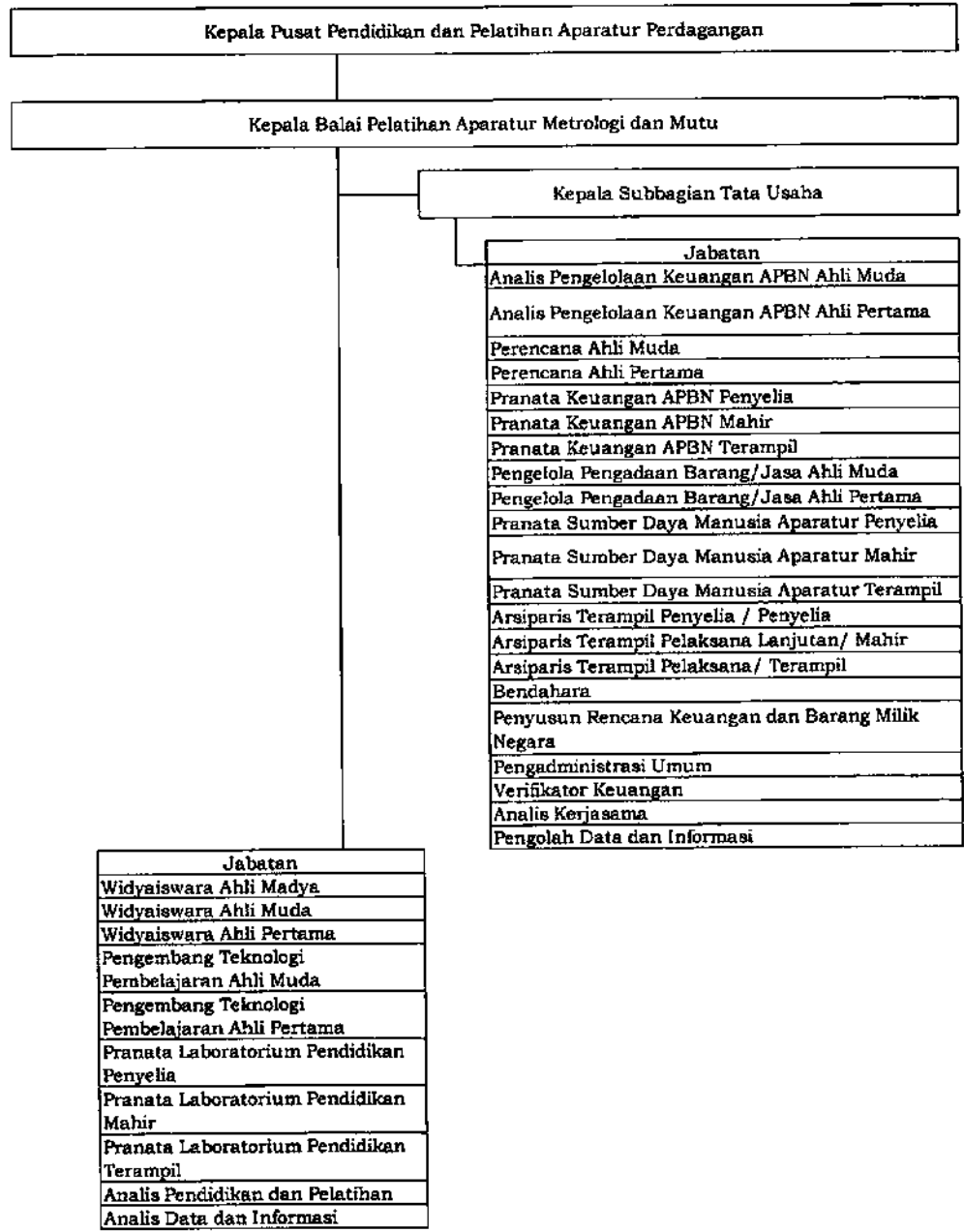

K. PETA JABATAN BALAI PELATIHAN APARATUR PERDAGANGAN PADANG

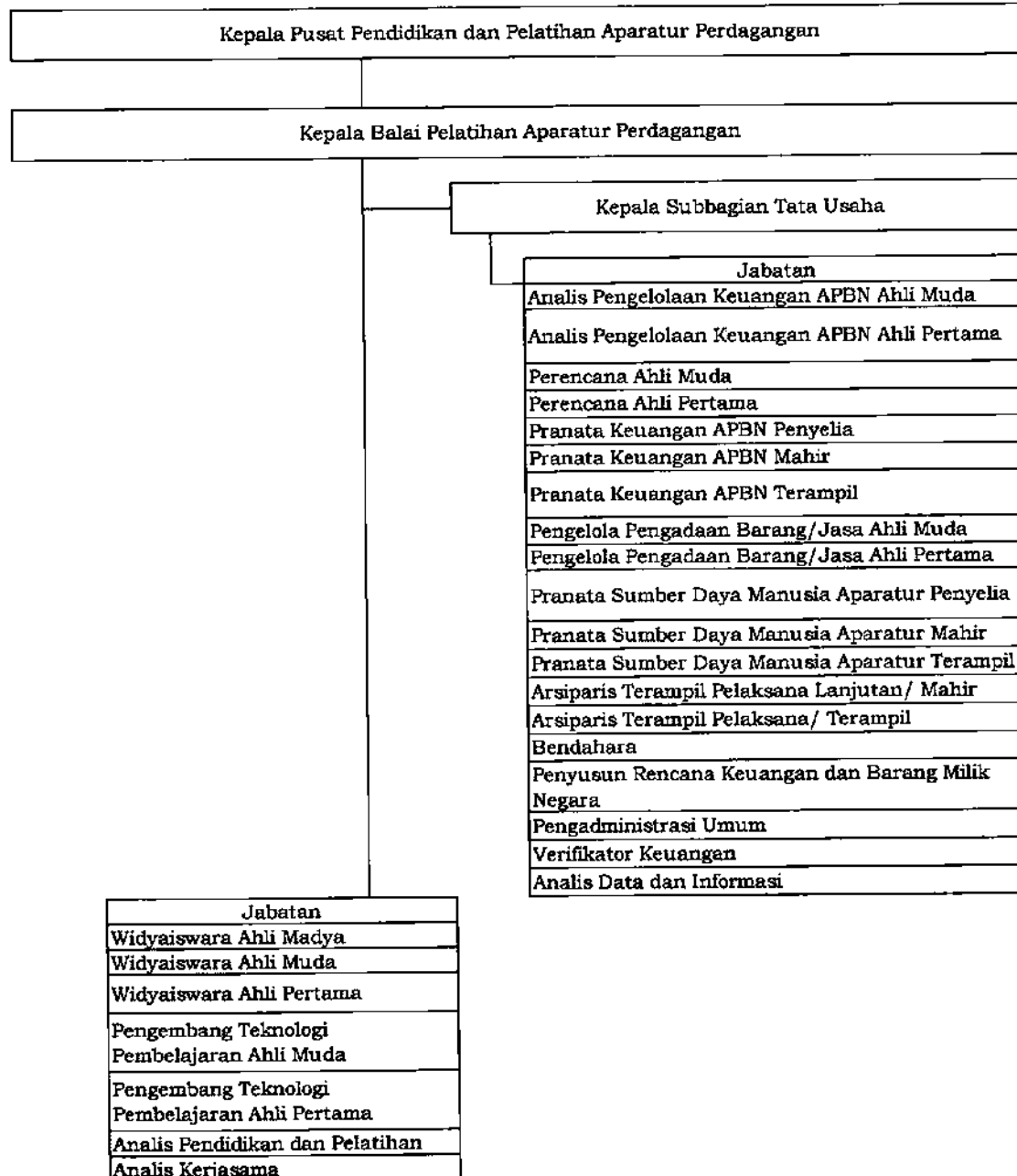

L. PETA JABATAN BALAI PELATIHAN APARATUR PERDAGANGAN MAKASSAR

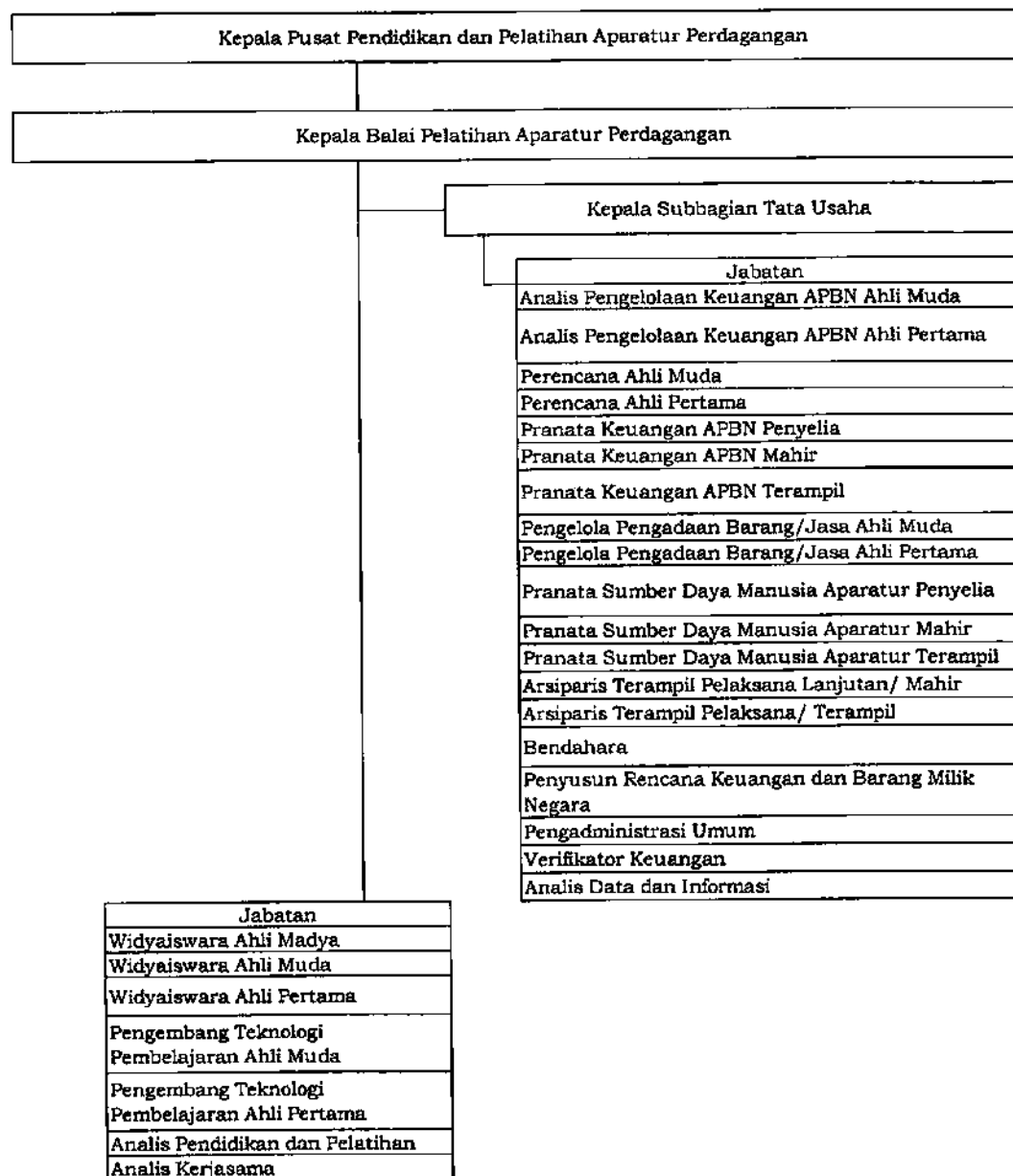

M. PETA JABATAN AKADEMI METROLOGI DAN INSTRUMENTASI

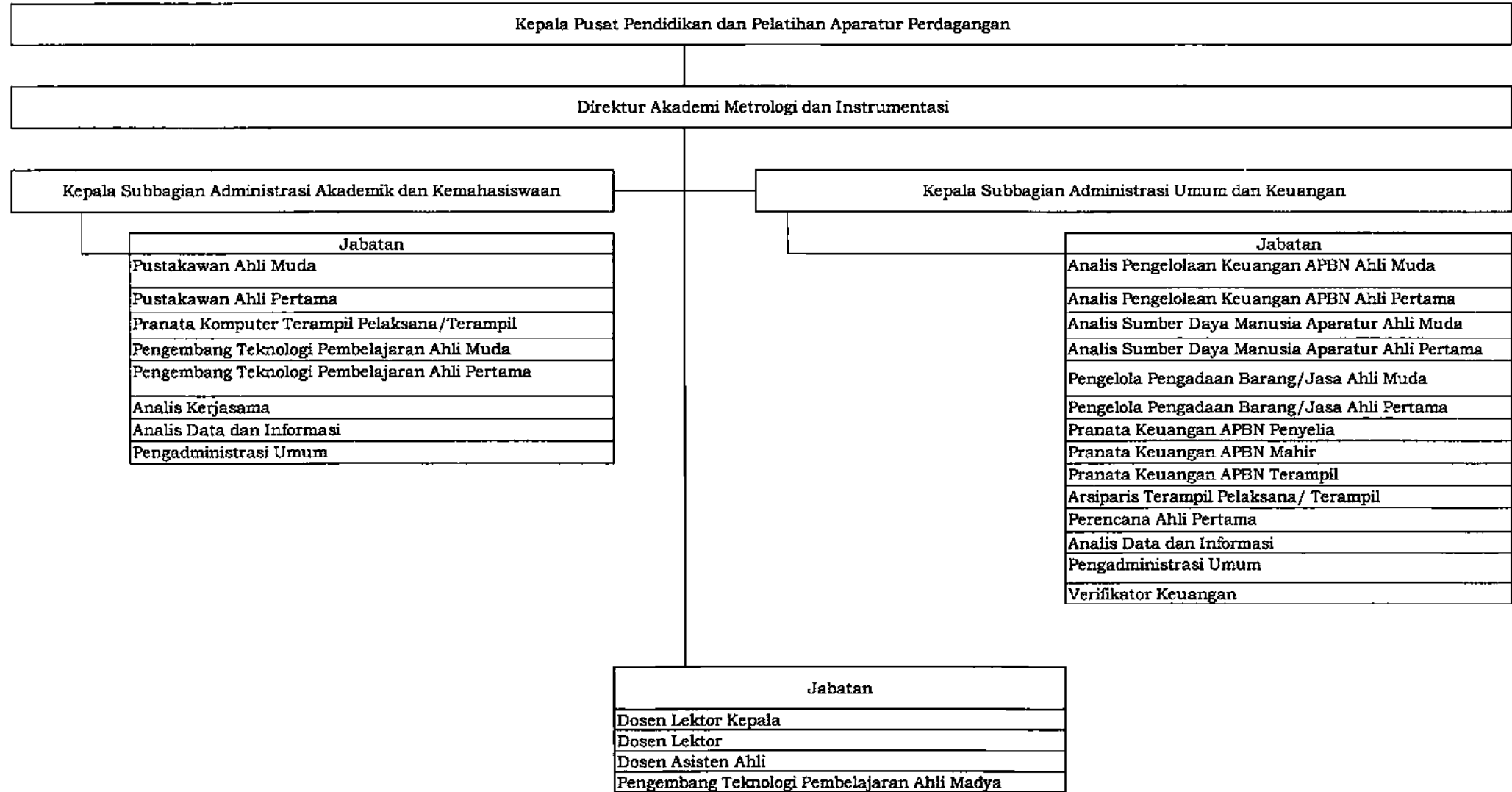

N. PETA JABATAN PUSAT PENANGANAN ISU STRATEGIS

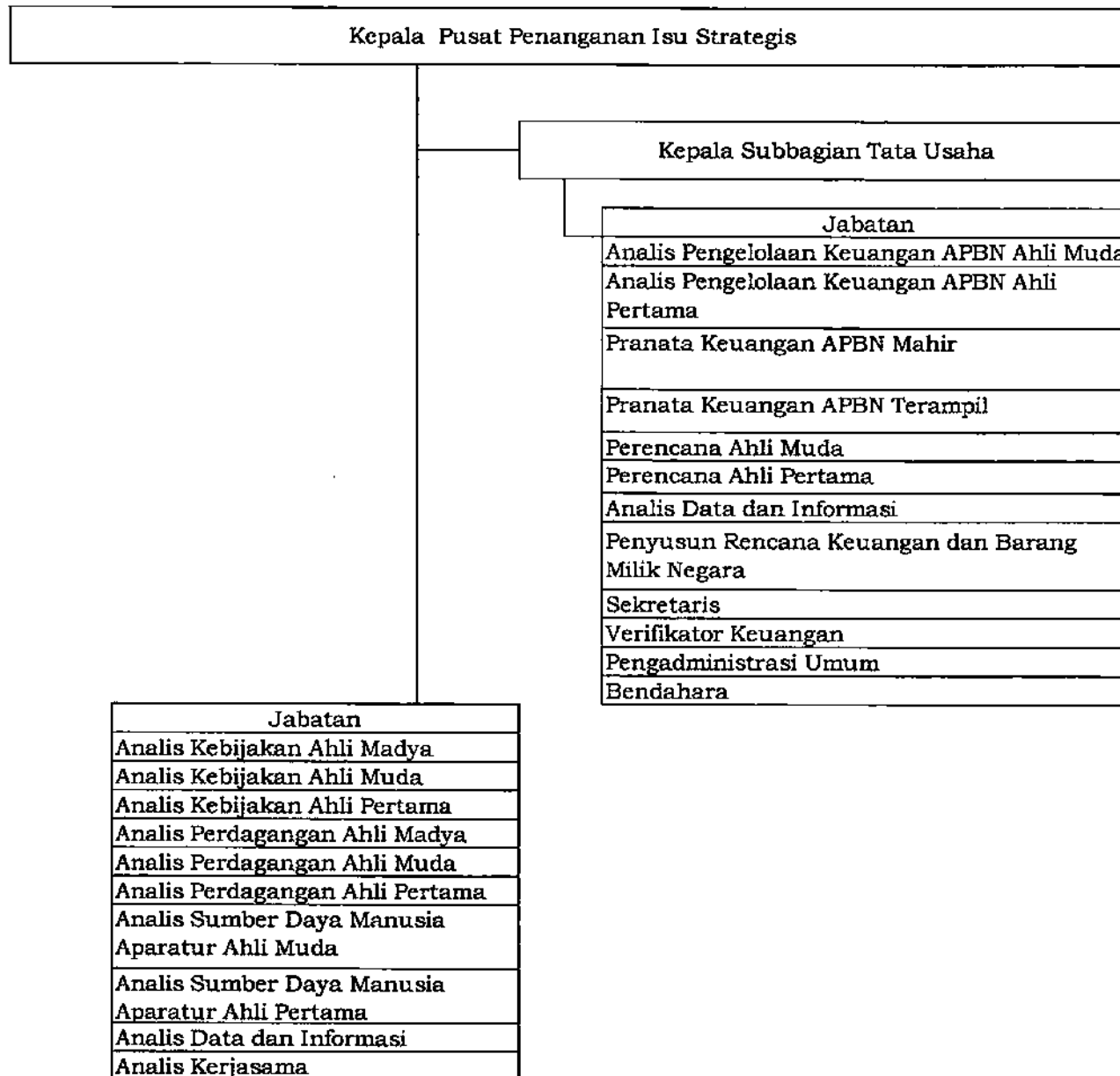

O. PETA JABATAN PUSAT PEMBINAAN JABATAN FUNGSIONAL PERDAGANGAN

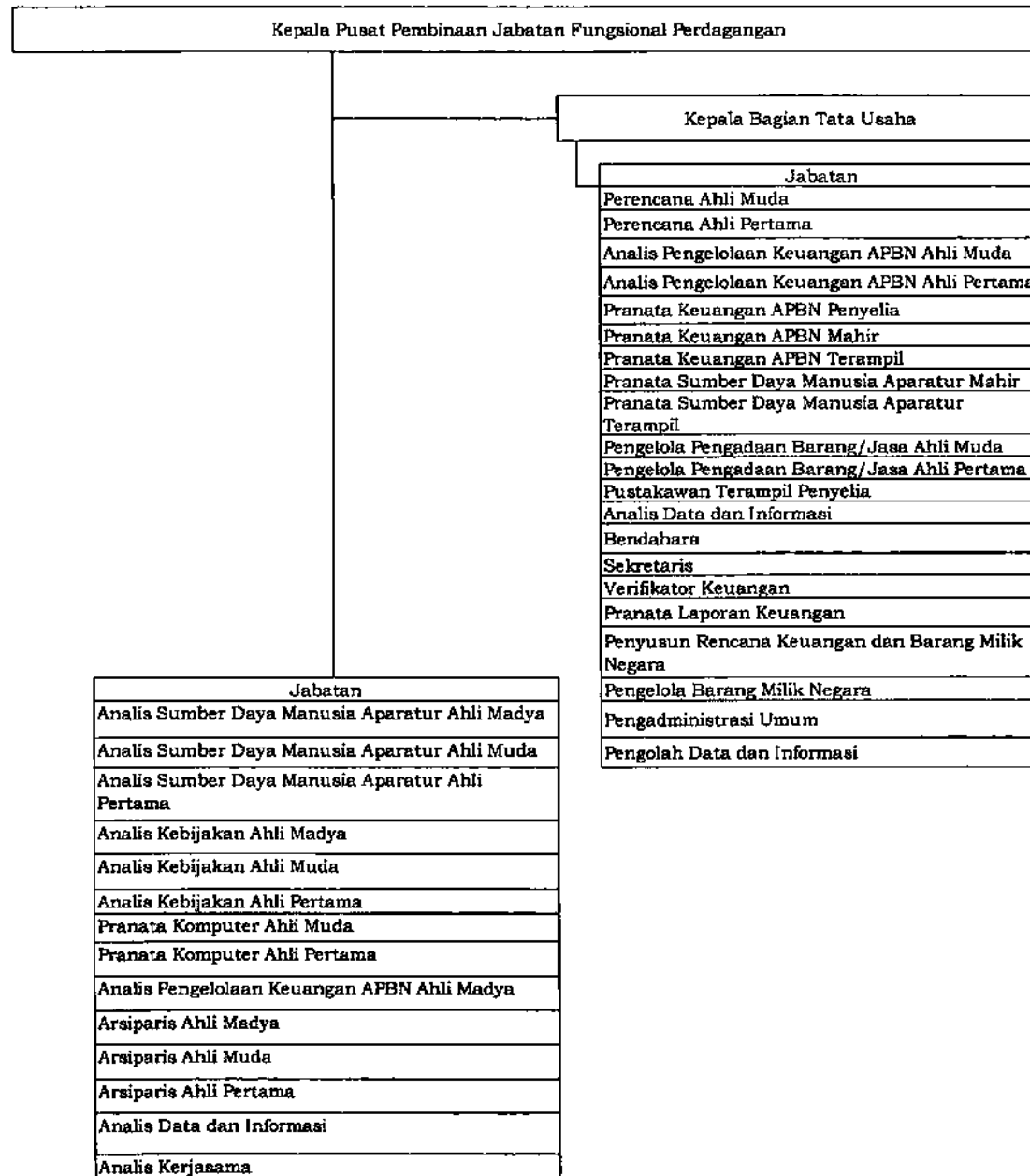

Q. PETA JABATAN BALAI PELATIHAN SUMBER DAYA MANUSIA METROLOGI, MUTU, DAN JASA PERDAGANGAN

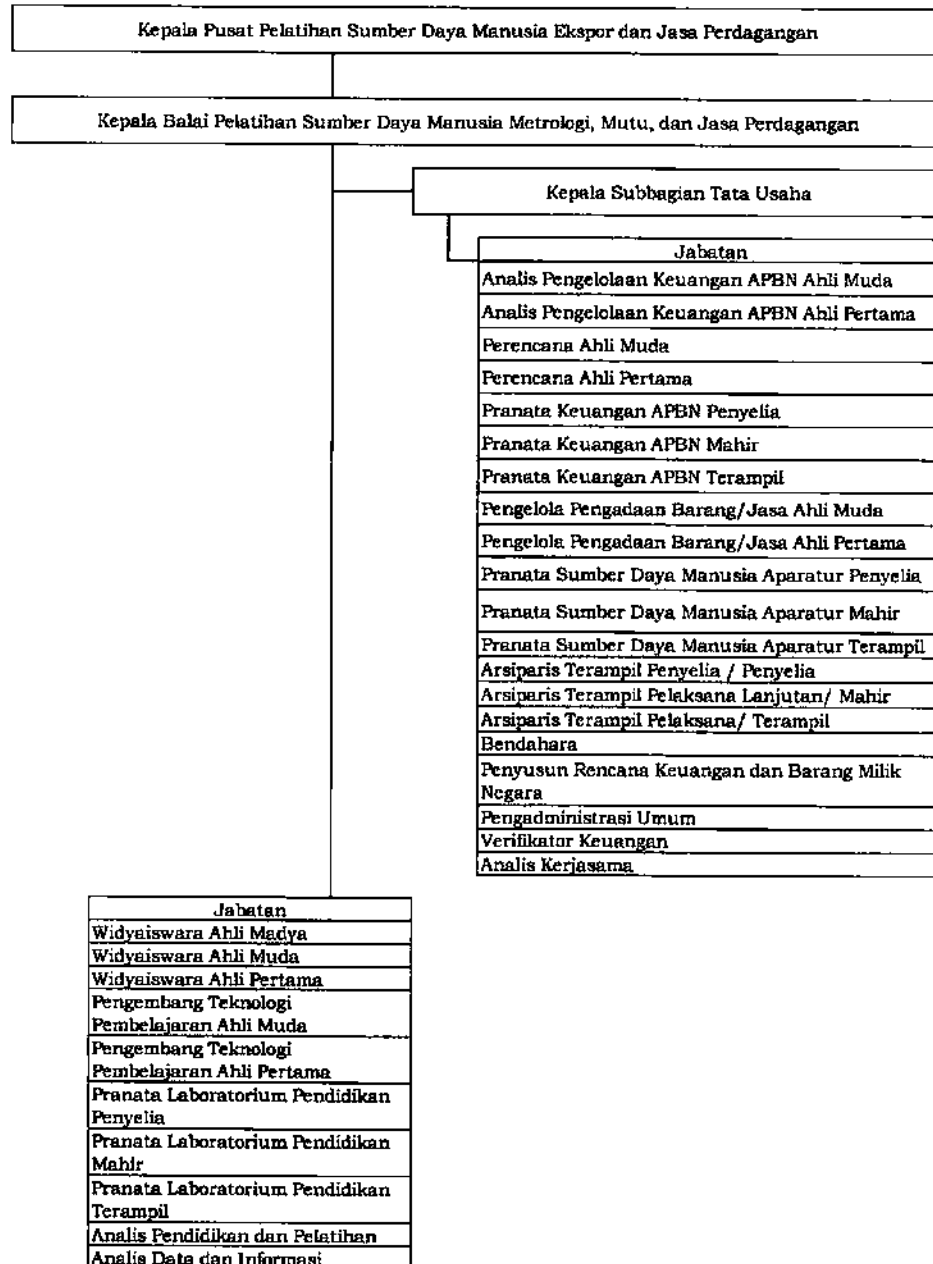

R. PETA JABATAN PUSAT DATA DAN SISTEM INFORMASI

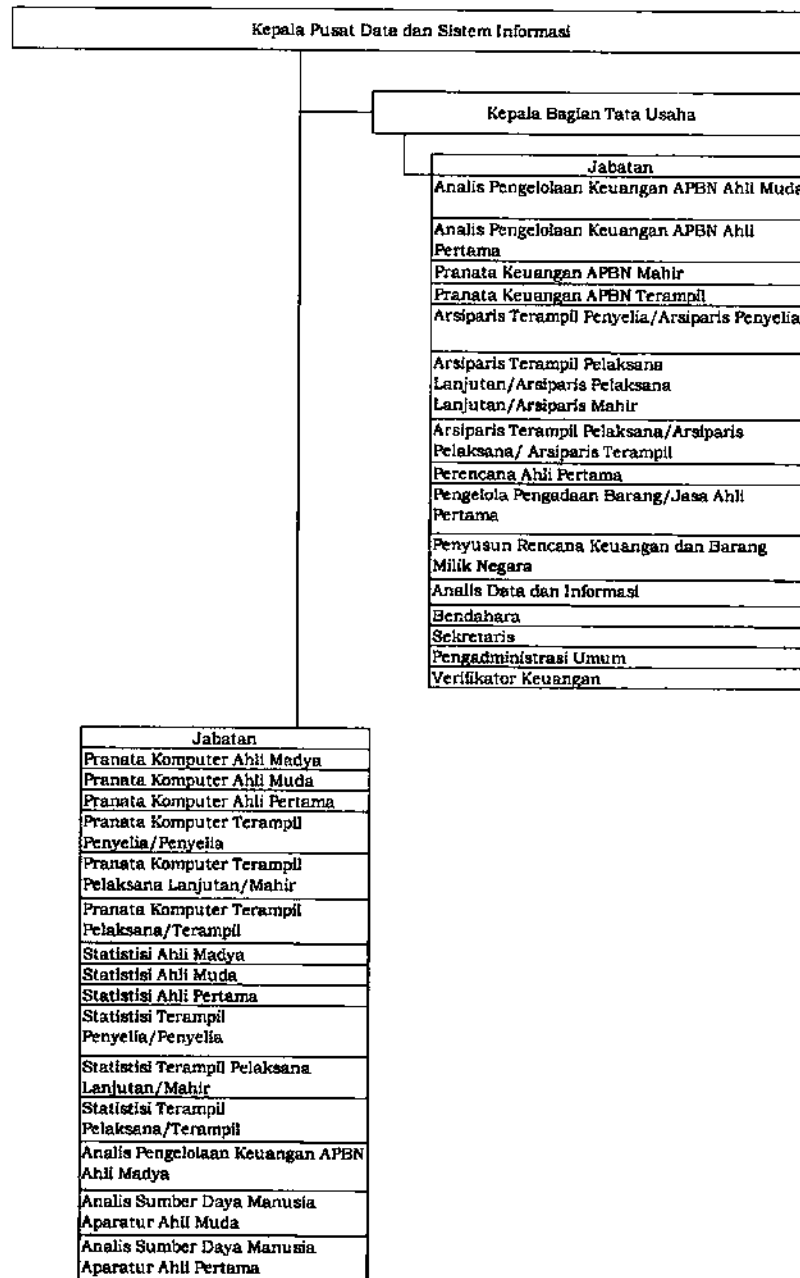

II. PETA JABATAN DI LINGKUNGAN DIREKTORAT JENDERAL PERDAGANGAN DALAM NEGERI
 A. PETA JABATAN SEKRETARIAT DIREKTORAT JENDERAL PERDAGANGAN DALAM NEGERI

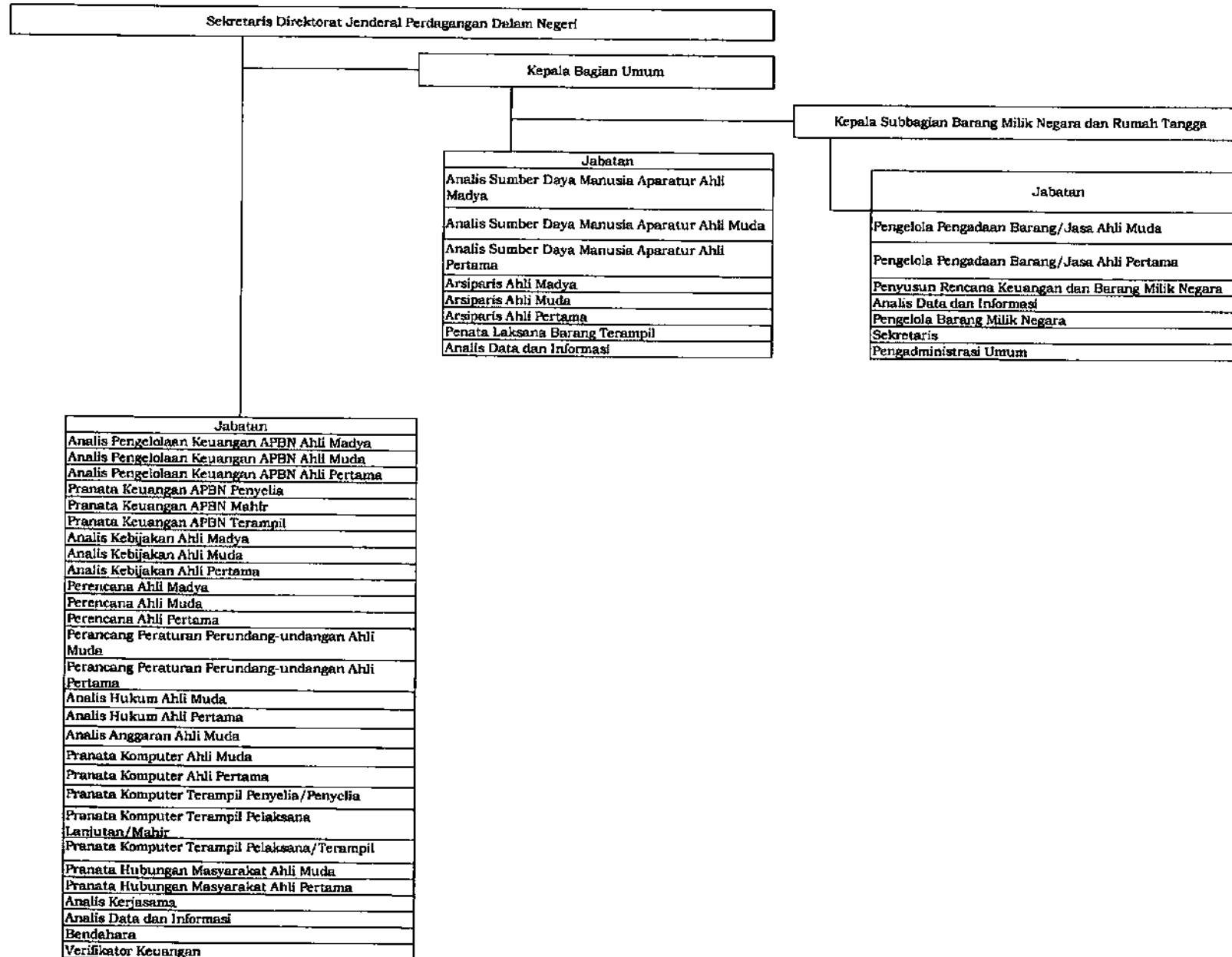

B. PETA JABATAN DIREKTORAT BINA USAHA PERDAGANGAN

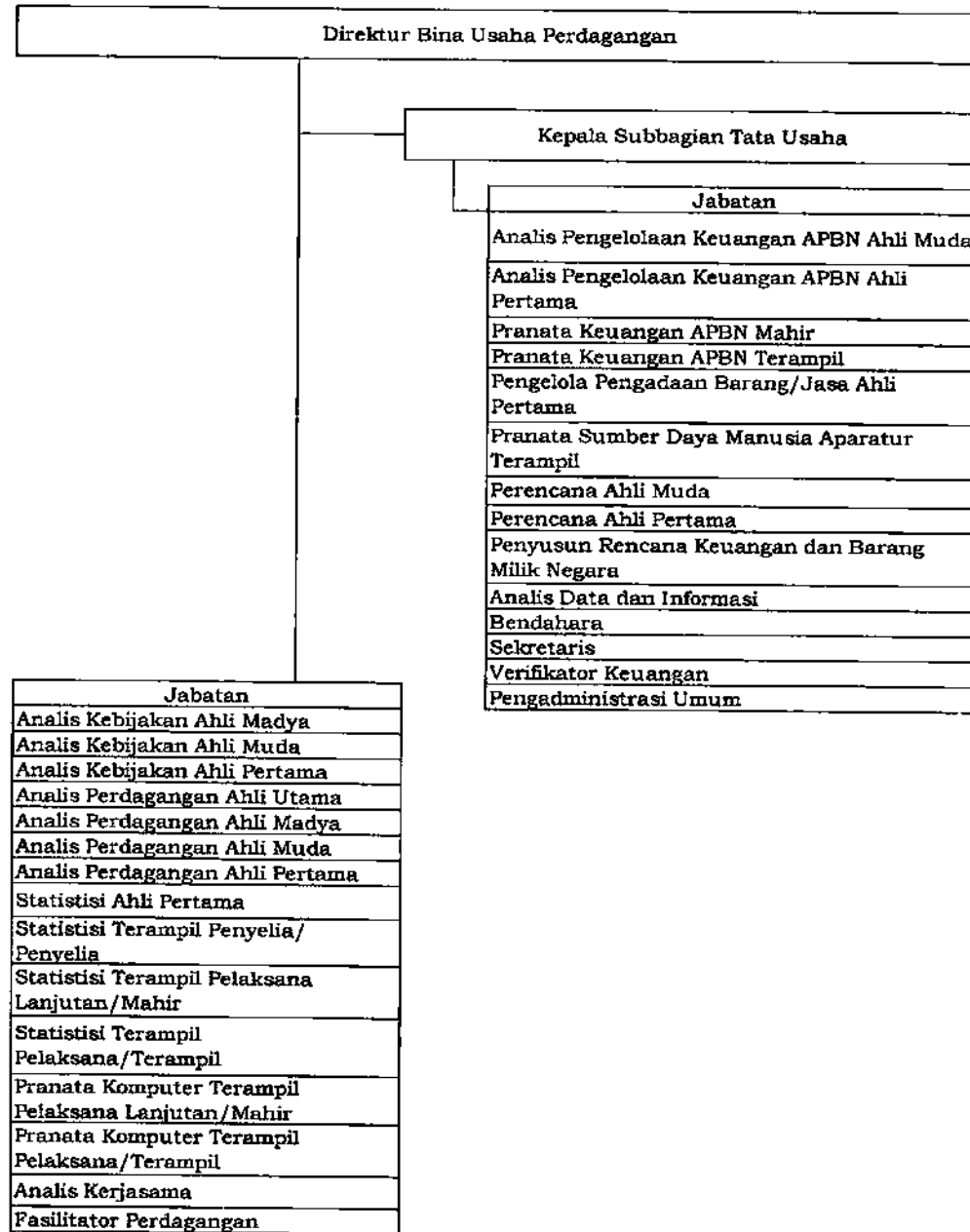

C. PETA JABATAN DIREKTORAT SARANA PERDAGANGAN DAN LOGISTIK

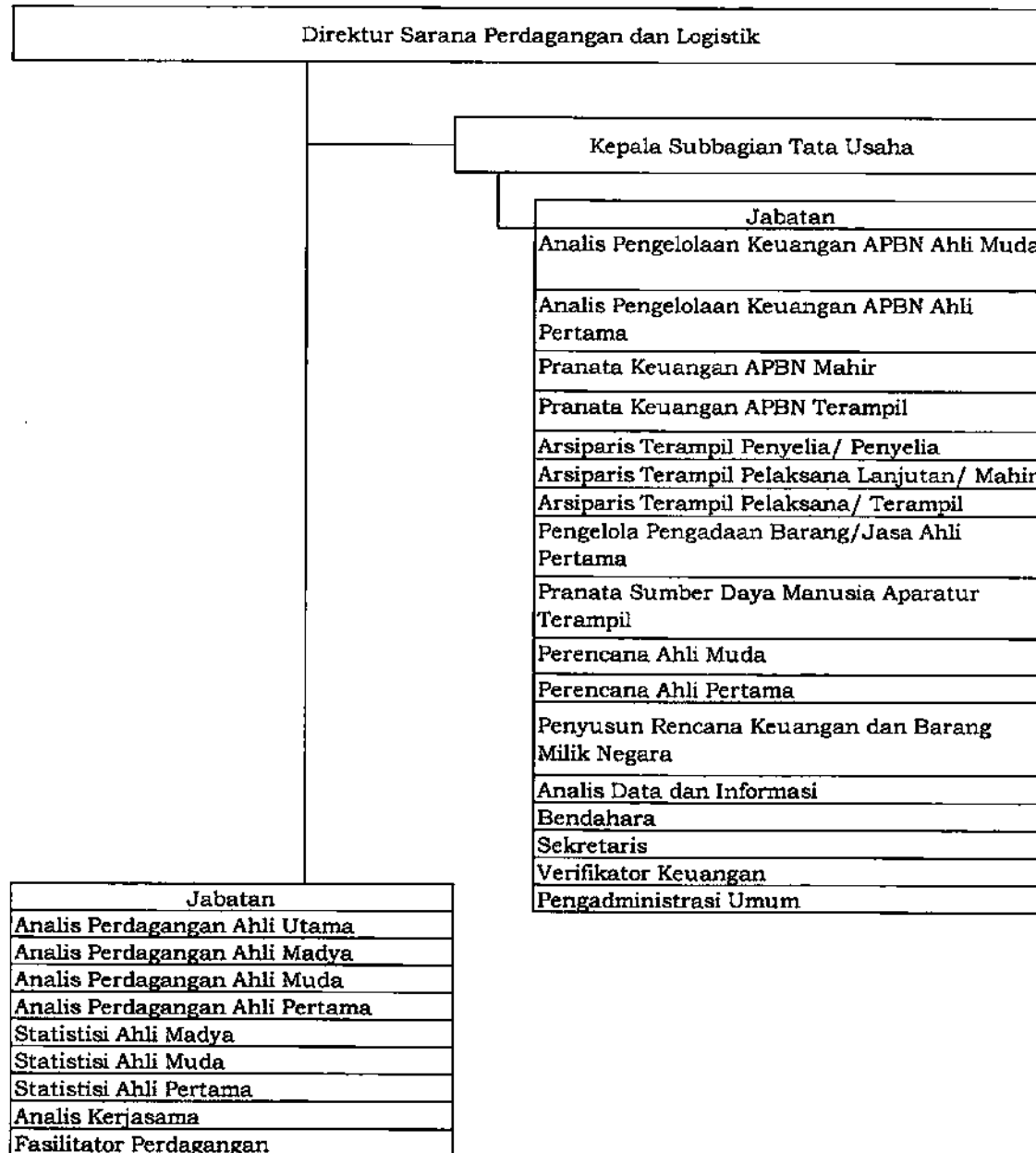

D. PETA JABATAN DIREKTORAT BARANG KEBUTUHAN POKOK DAN BARANG PENTING

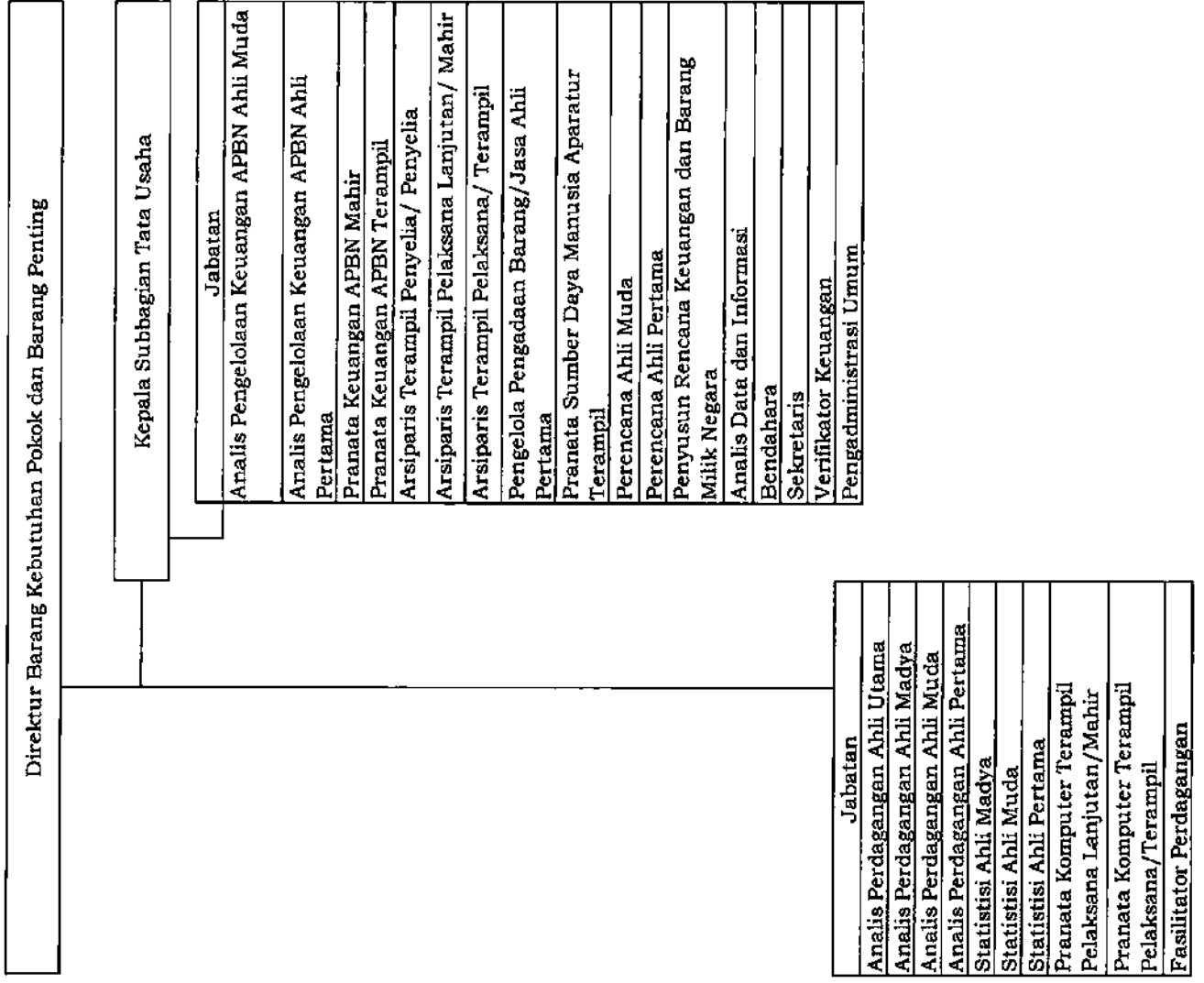

Direktur Barang Kebutuhan Pokok dan Barang Penting

Kepala Subbagian Tata Usaha

Jabatan

- Analisis Pengelolaan Keuangan APBN Ahli Muda
- Analisis Pengelolaan Keuangan APBN Ahli Pertama
- Pranata Keuangan APBN Mahir
- Pranata Keuangan APBN Terampil
- Arsiparis Terampil Penyelia/ Penyelia
- Arsiparis Terampil Pelaksana Lanjutan/ Mahir
- Arsiparis Terampil Pelaksana/ Terampil
- Pengelola Pengadaan Barang/ Jasa Ahli Pertama
- Pranata Sumber Daya Manusia Aparatur Terampil
- Perencana Ahli Muda
- Perencana Ahli Pertama
- Penyusun Rencana Keuangan dan Barang Milik Negara
- Analisis Data dan Informasi
- Bendahara
- Sekretaris
- Verifikator Keuangan
- Pengadministrasi Umum

Jabatan

- Analisis Perdagangan Ahli Utama
- Analisis Perdagangan Ahli Madya
- Analisis Perdagangan Ahli Muda
- Analisis Perdagangan Ahli Pertama
- Statistisi Ahli Madya
- Statistisi Ahli Muda
- Statistisi Ahli Pertama
- Pranata Komputer Terampil
- Pelaksana Lanjutan/Mahir
- Pranata Komputer Terampil
- Pelaksana/Terampil
- Fasilitator Perdagangan

E. PETA JABATAN DIREKTORAT PENGGUNAAN DAN PEMASARAN PRODUK DALAM NEGERI

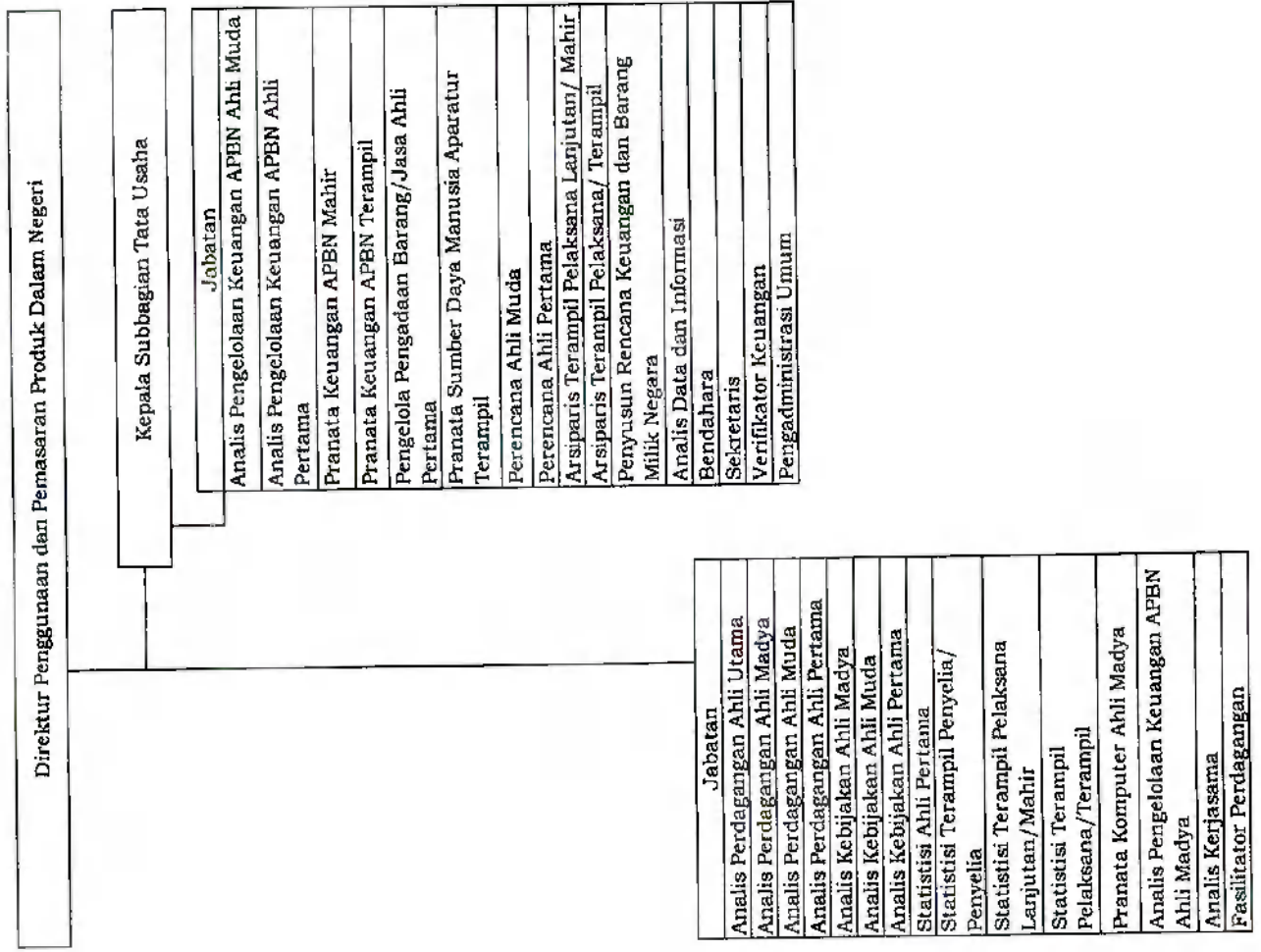

F. PETA JABATAN DIREKTORAT PERDAGANGAN MELALUI SISTEM ELEKTRONIK DAN PERDAGANGAN JASA

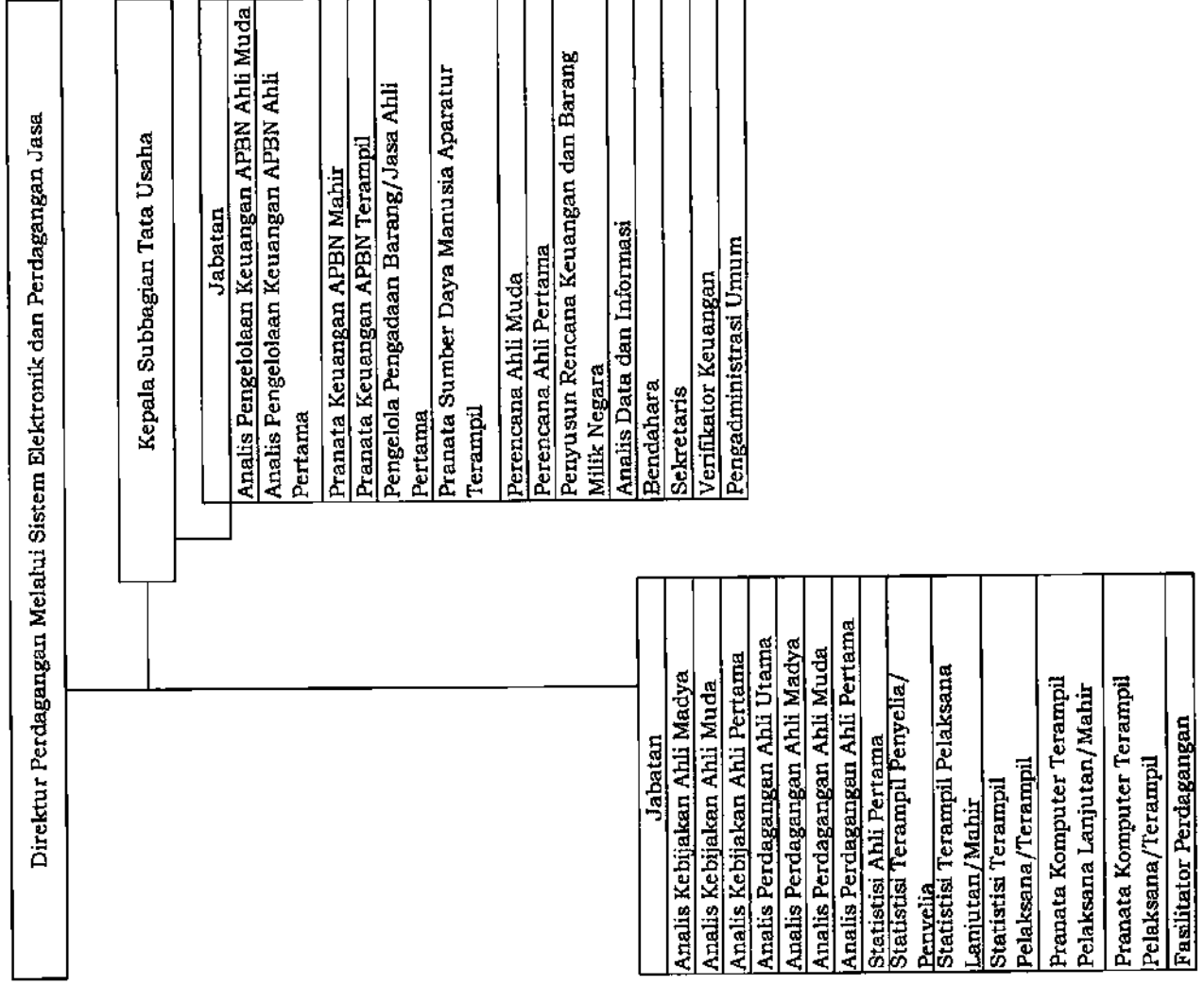

III. PETA JABATAN DI LINGKUNGAN DIREKTORAT JENDERAL PERLINDUNGAN KONSUMEN DAN TERTIB NIAGA

A. PETA JABATAN SEKRETARIAT DIREKTORAT JENDERAL PERLINDUNGAN KONSUMEN DAN TERTIB NIAGA



- Analisis Kebijakan Ahli Madya
- Analisis Kebijakan Ahli Muda
- Analisis Kebijakan Ahli Pertama
- Perencana Ahli Muda
- Perencana Ahli Pertama
- Analisis Hukum Ahli Muda
- Analisis Hukum Ahli Pertama
- Analisis Pengelolaan Keuangan APBN Ahli Madya
- Analisis Pengelolaan Keuangan APBN Ahli Muda
- Analisis Pengelolaan Keuangan APBN Ahli Pertama
- Perencana Peraturan Perundang-undangan Ahli Madya
- Perencana Peraturan Perundang-undangan Ahli Muda
- Perencana Peraturan Perundang-undangan Ahli Pertama
- Pranata Keuangan APBN Penyelia
- Pranata Keuangan APBN Mahir
- Pranata Keuangan APBN Terampil
- Pranata Komputer Ahli Muda
- Pranata Komputer Ahli Pertama
- Pranata Komputer Terampil/Perantara/Perantara
- Pranata Komputer Terampil Pelaksanaan Lanjutan/Mahir
- Pranata Komputer Terampil Pelaksanaan/Terampil
- Pranata Hubungan Masyarakat Ahli Madya
- Pranata Hubungan Masyarakat Ahli Muda
- Pranata Hubungan Masyarakat Ahli Pertama
- Pranata Hubungan Masyarakat Terampil
- Analisis Perdagangan Ahli Muda
- Analisis Kerjasama
- Bendahara
- Verifikator Keuangan
- Analisis Data dan Informasi
- Analisis Advokasi Hukum

B. PETA JABATAN DIREKTORAT PEMBERDAYAAN KONSUMEN

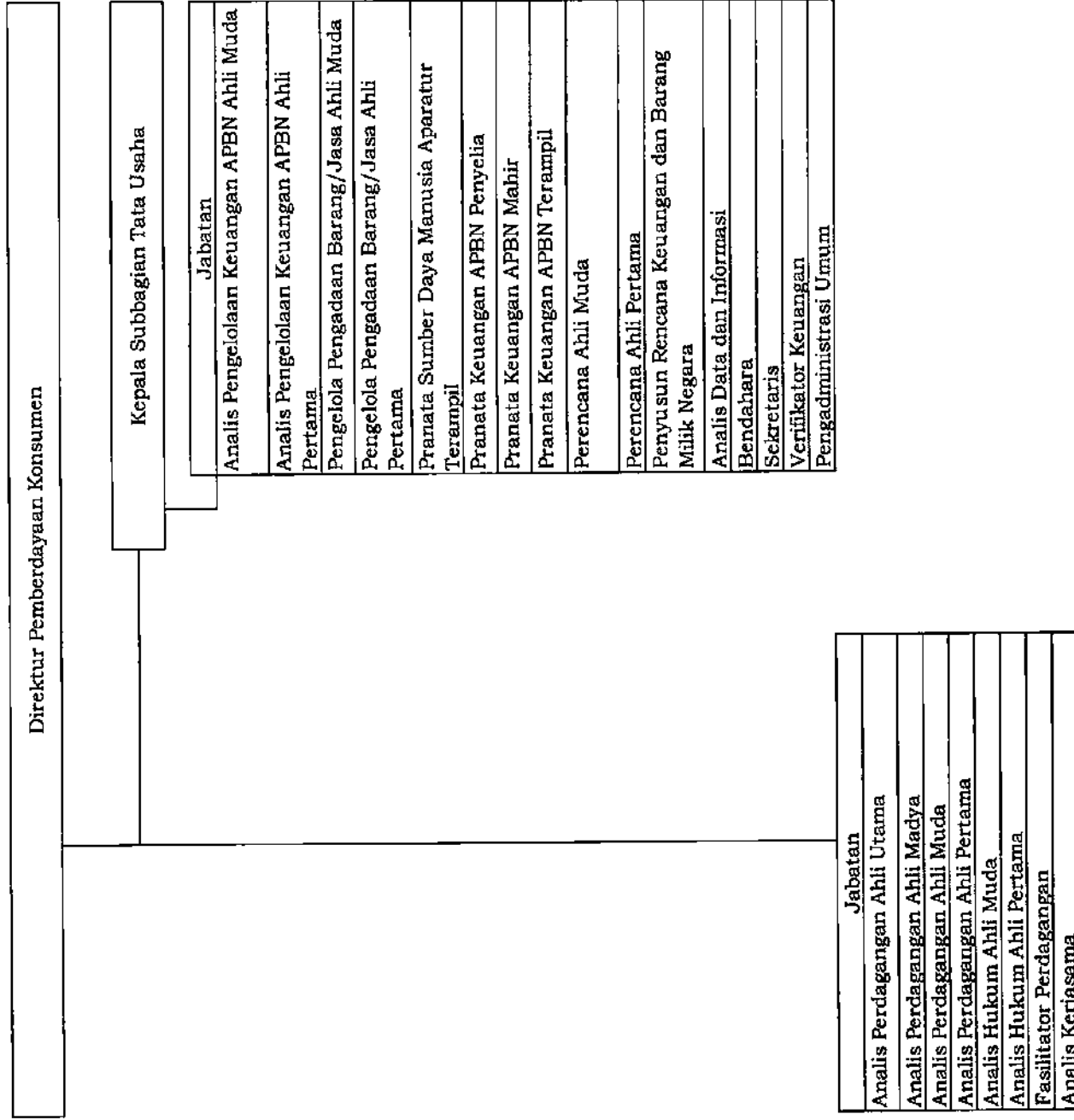

C. PETA JABATAN DIREKTORAT STANDARDISASI DAN PENGENDALIAN MUTU

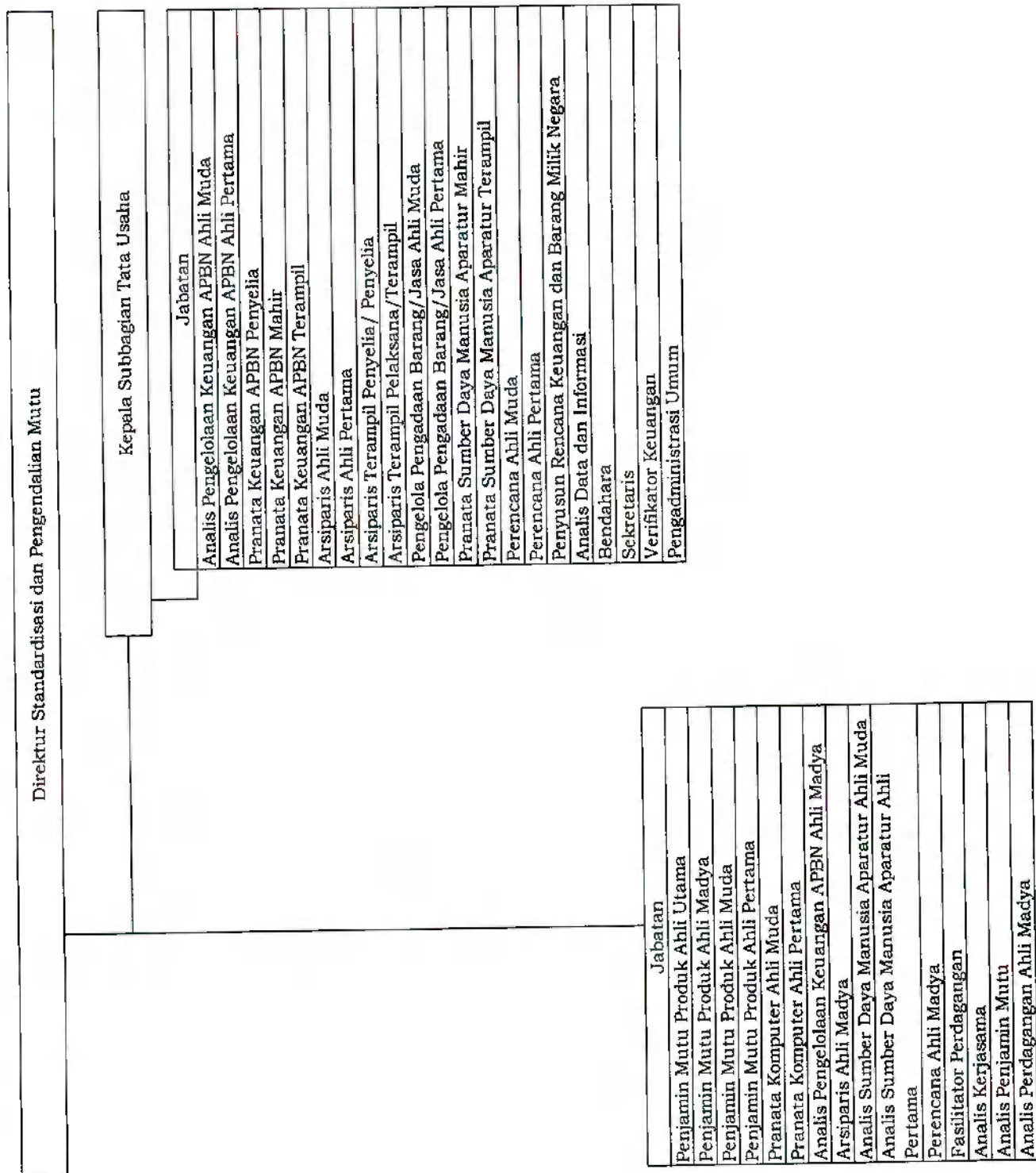

D. PETA JABATAN BALAI KALIBRASI

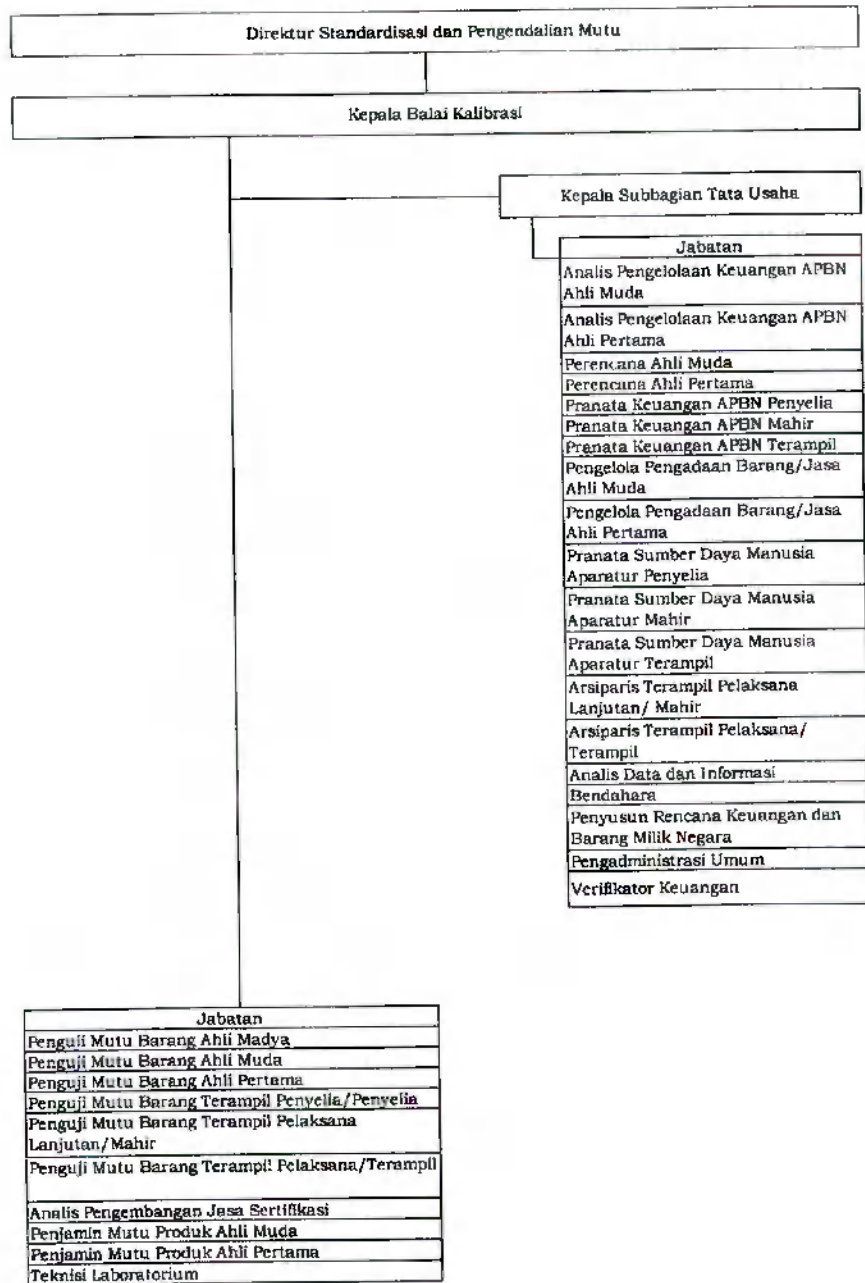

E. PETA JABATAN BALAI PENGUJIAN MUTU BARANG

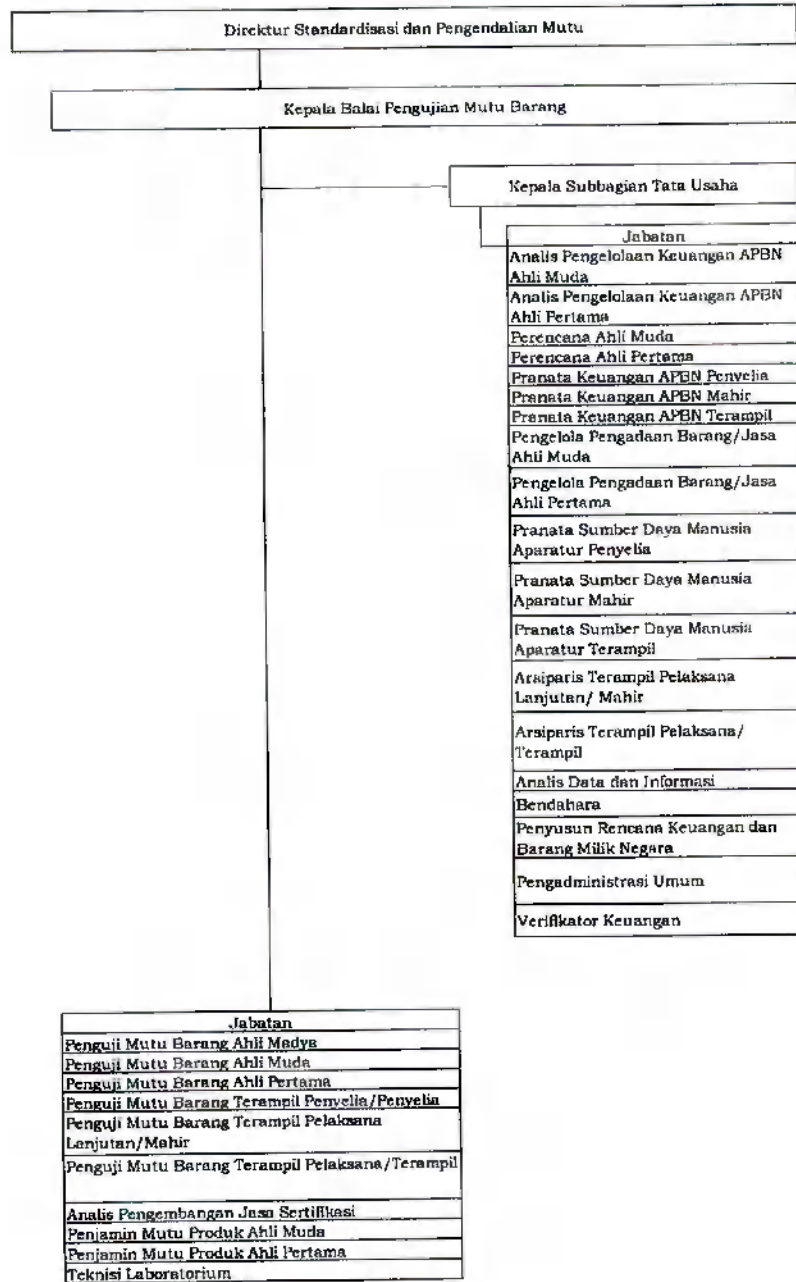

F. PETA JABATAN BALAI SERTIFIKASI

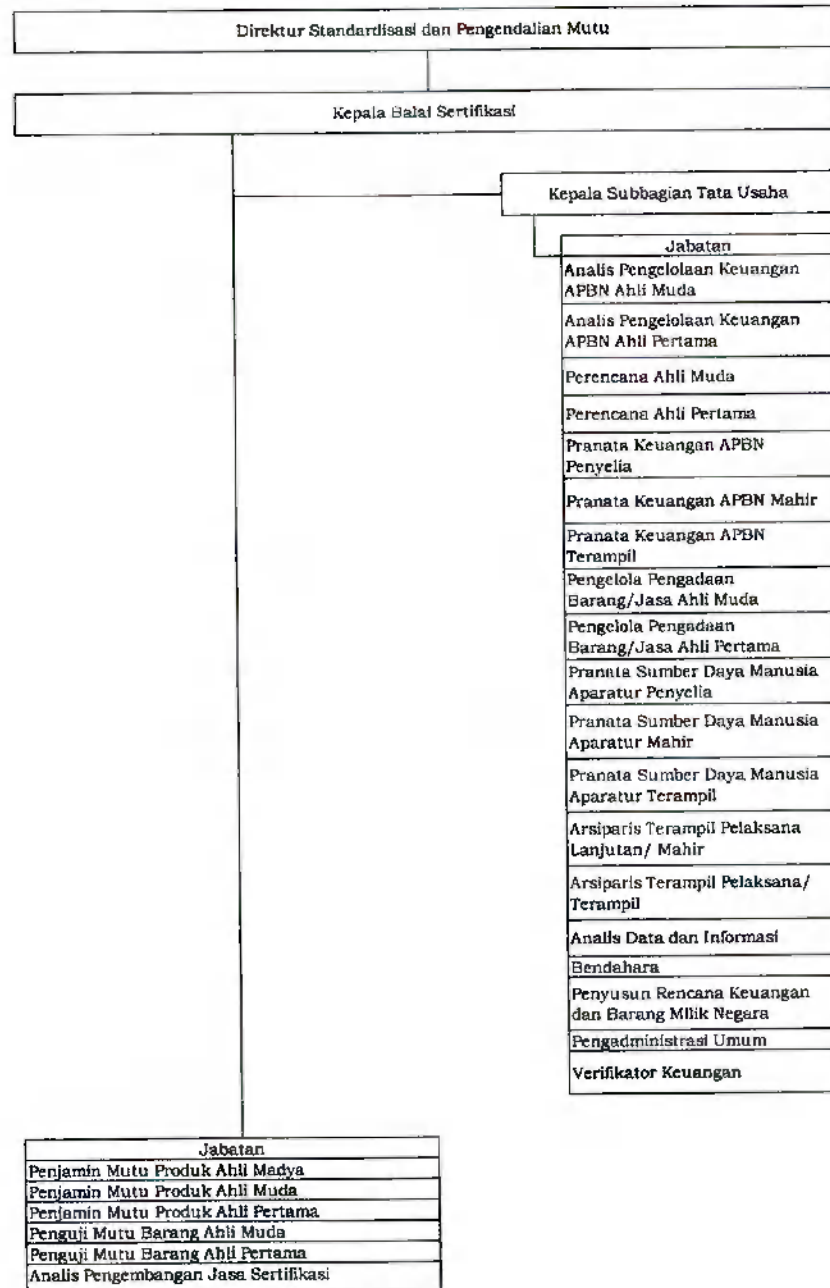

G. PETA JABATAN DIREKTORAT METROLOGI

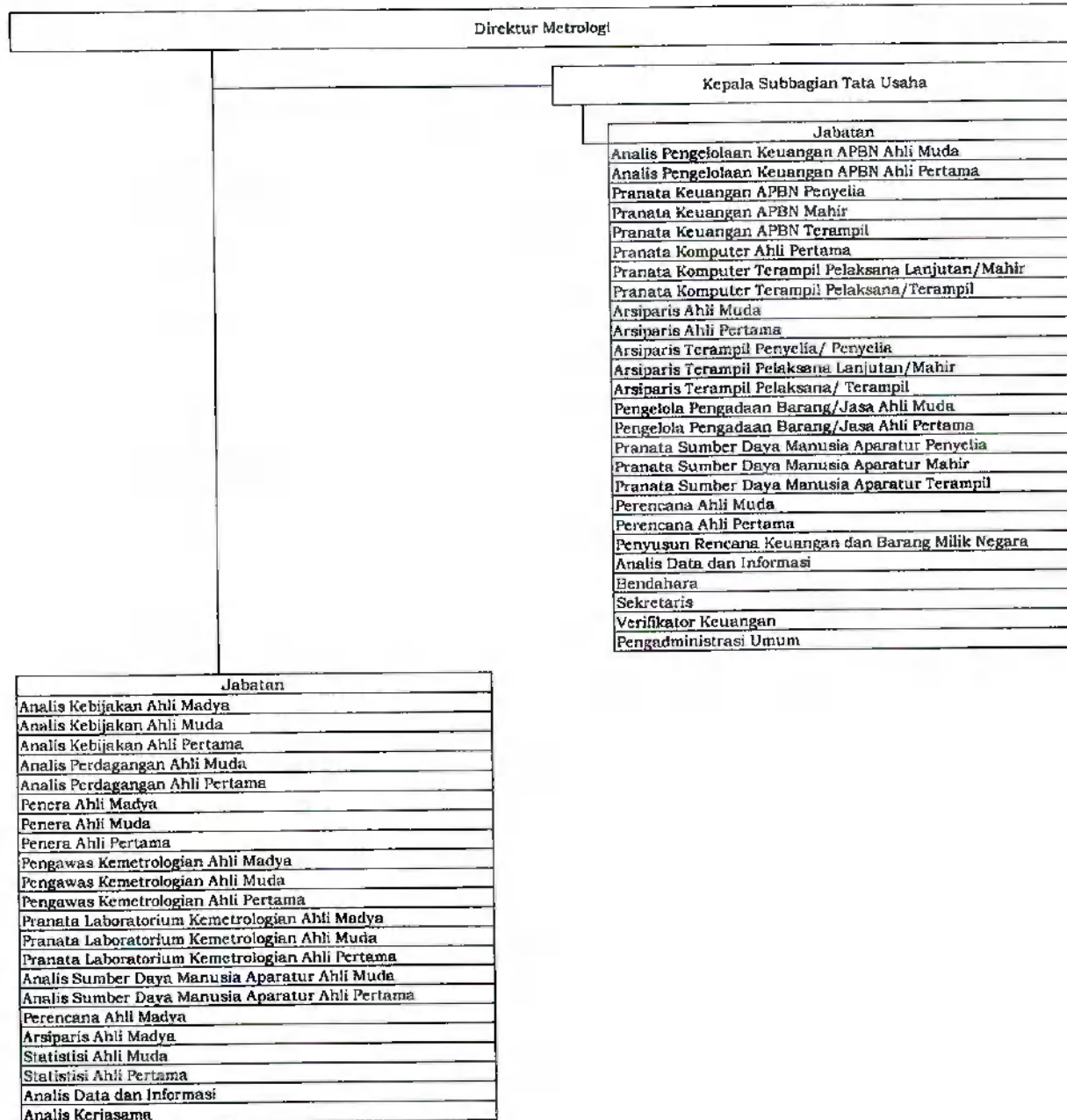

H. PETA JABATAN BALAI PENGUJIAN ALAT UKUR, ALAT TAKAR, ALAT TIMBANG, DAN ALAT PERLENGKAPAN

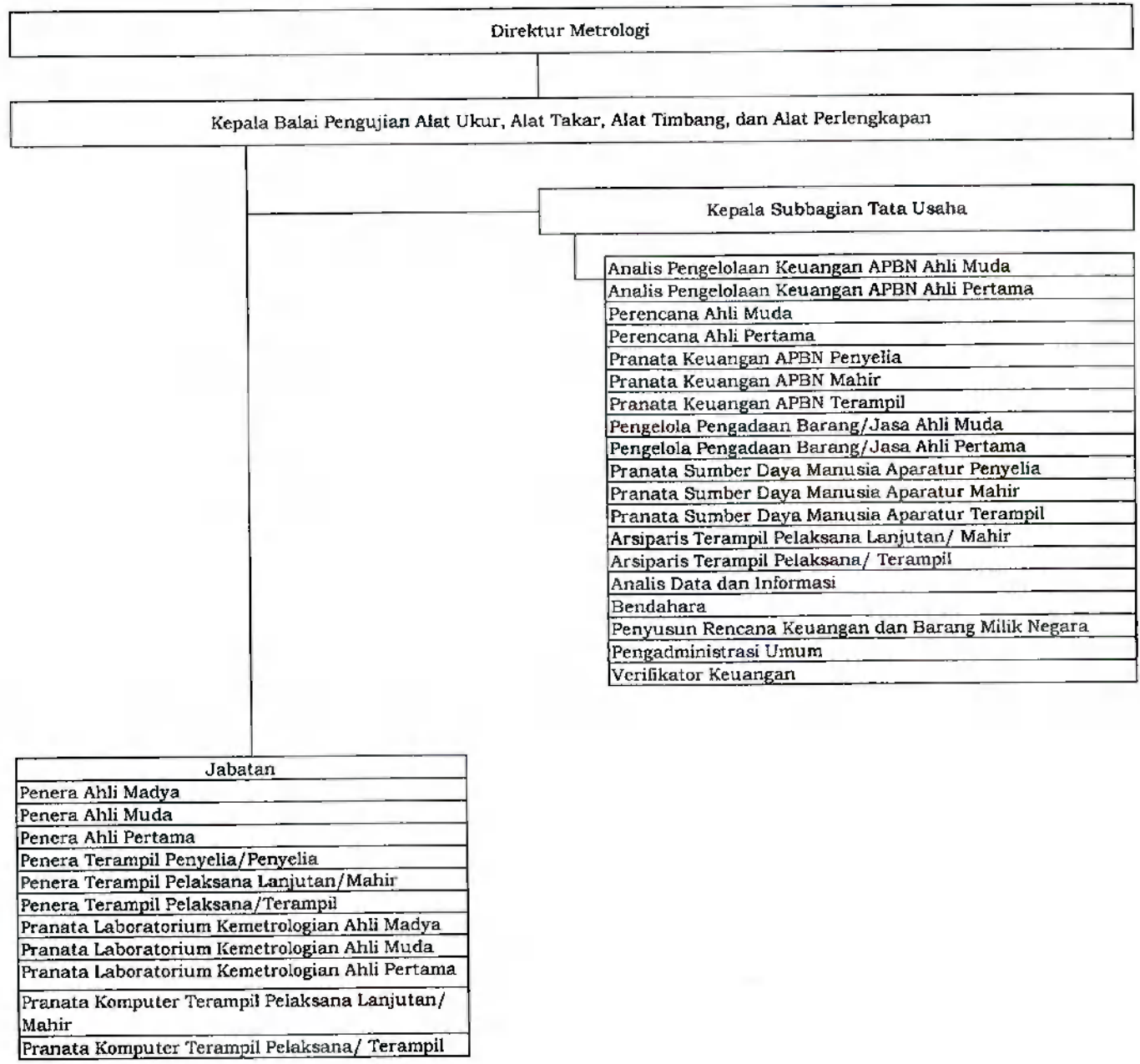

I. PETA JABATAN BALAI PENGELOLAAN STANDAR UKURAN METROLOGI LEGAL

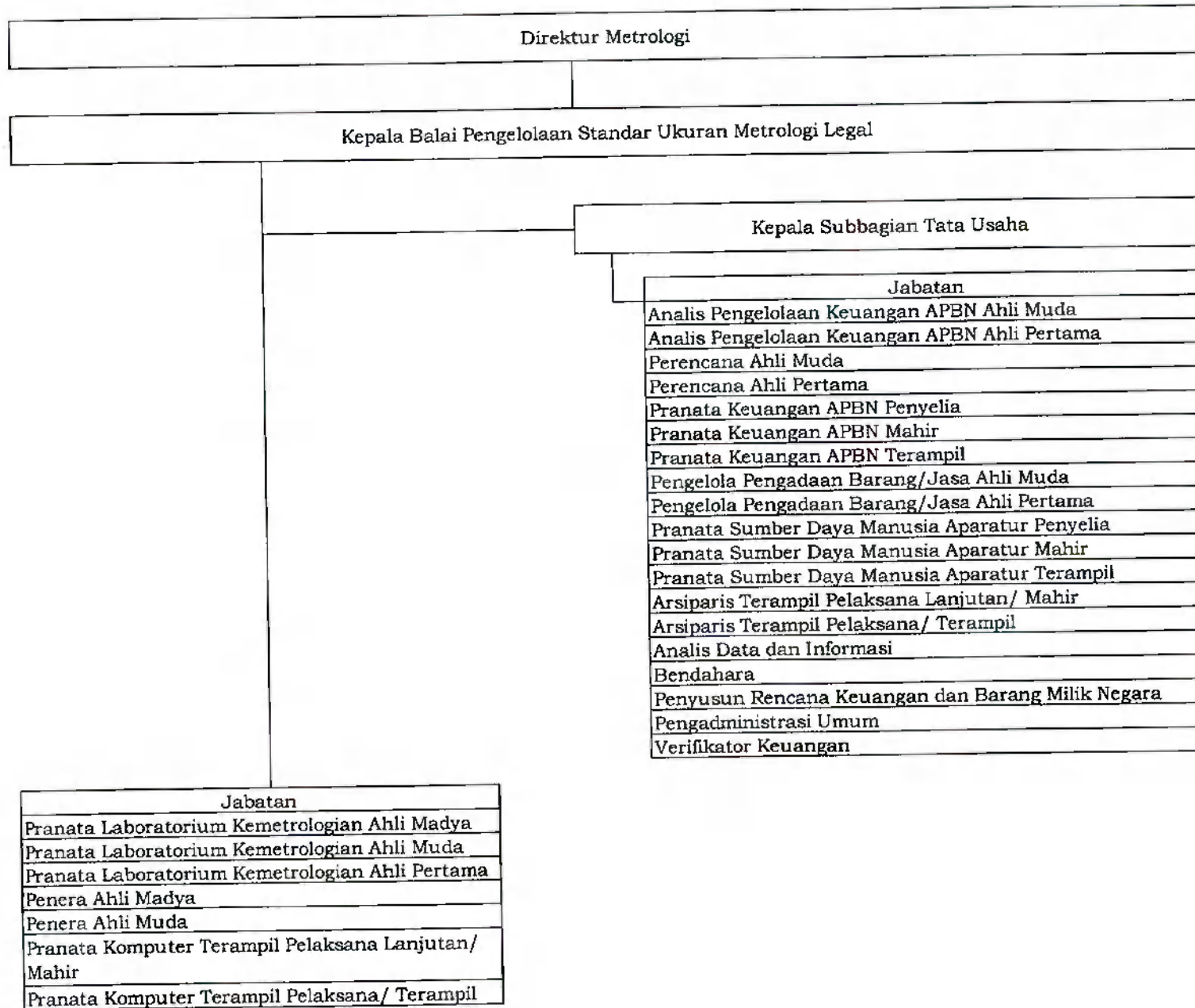

J. PETA JABATAN BALAI STANDARDISASI METROLOGI LEGAL REGIONAL I

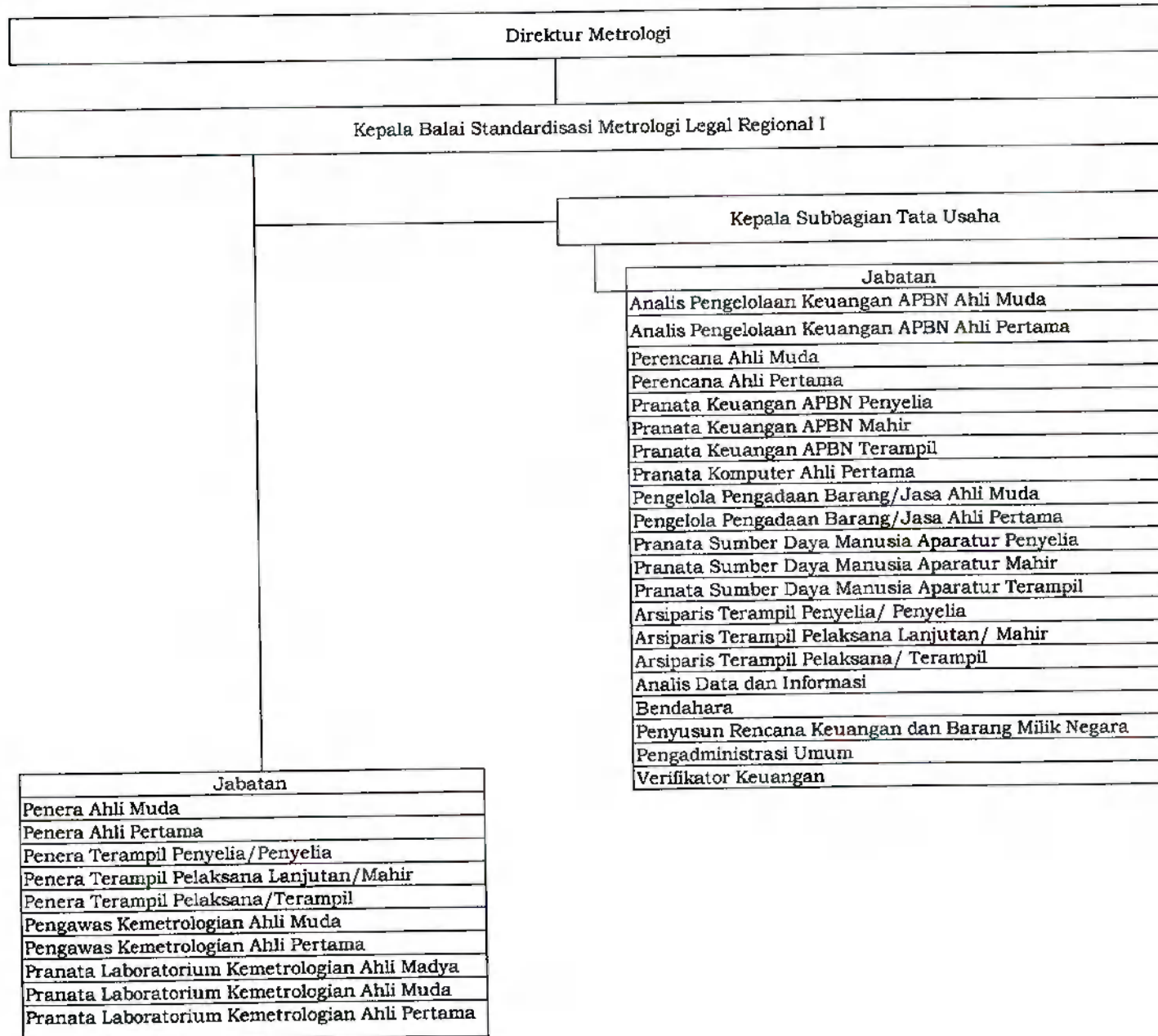

K. PETA JABATAN BALAI STANDARDISASI METROLOGI LEGAL REGIONAL II

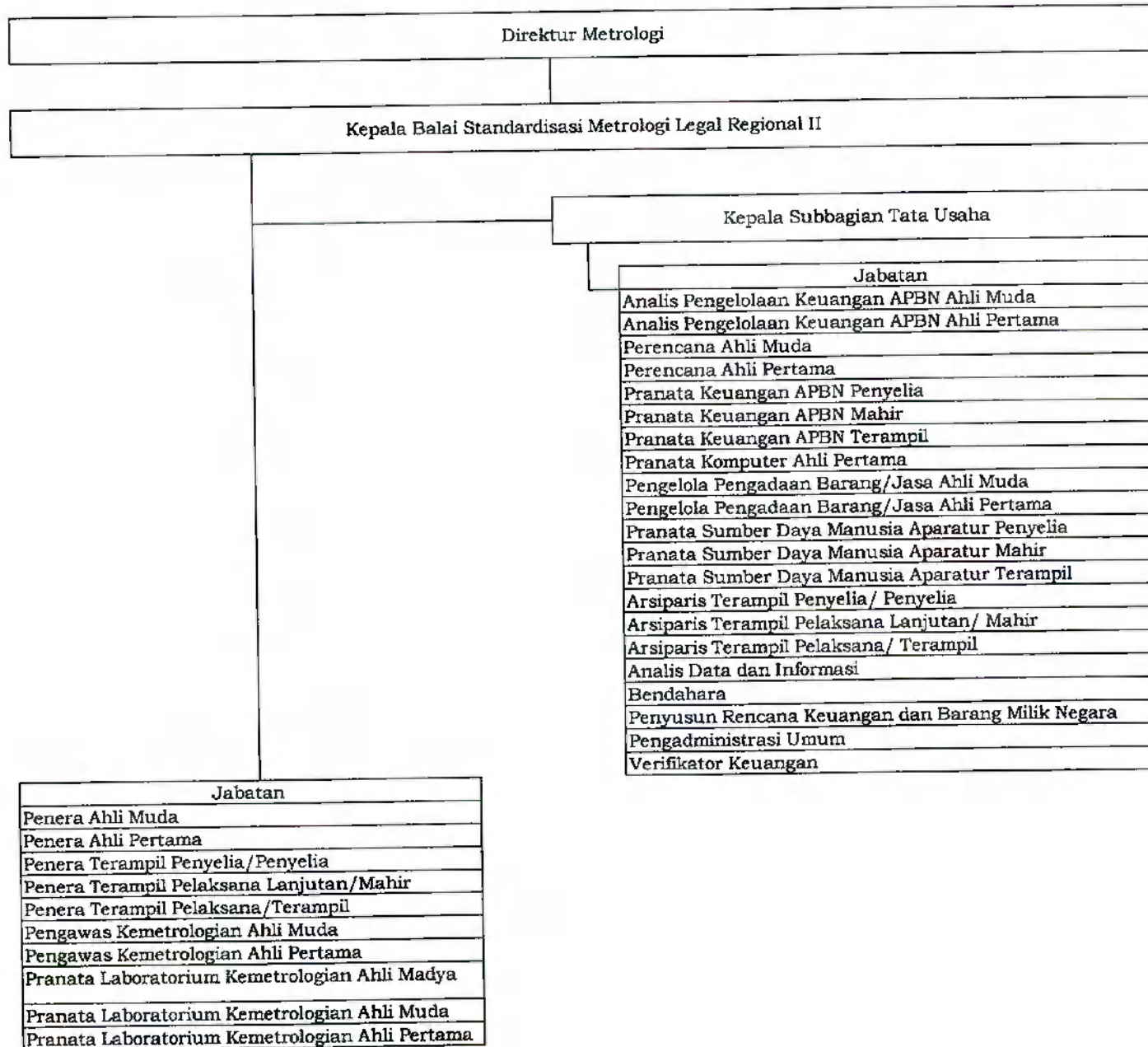

L. PETA JABATAN BALAI STANDARDISASI METROLOGI LEGAL REGIONAL III

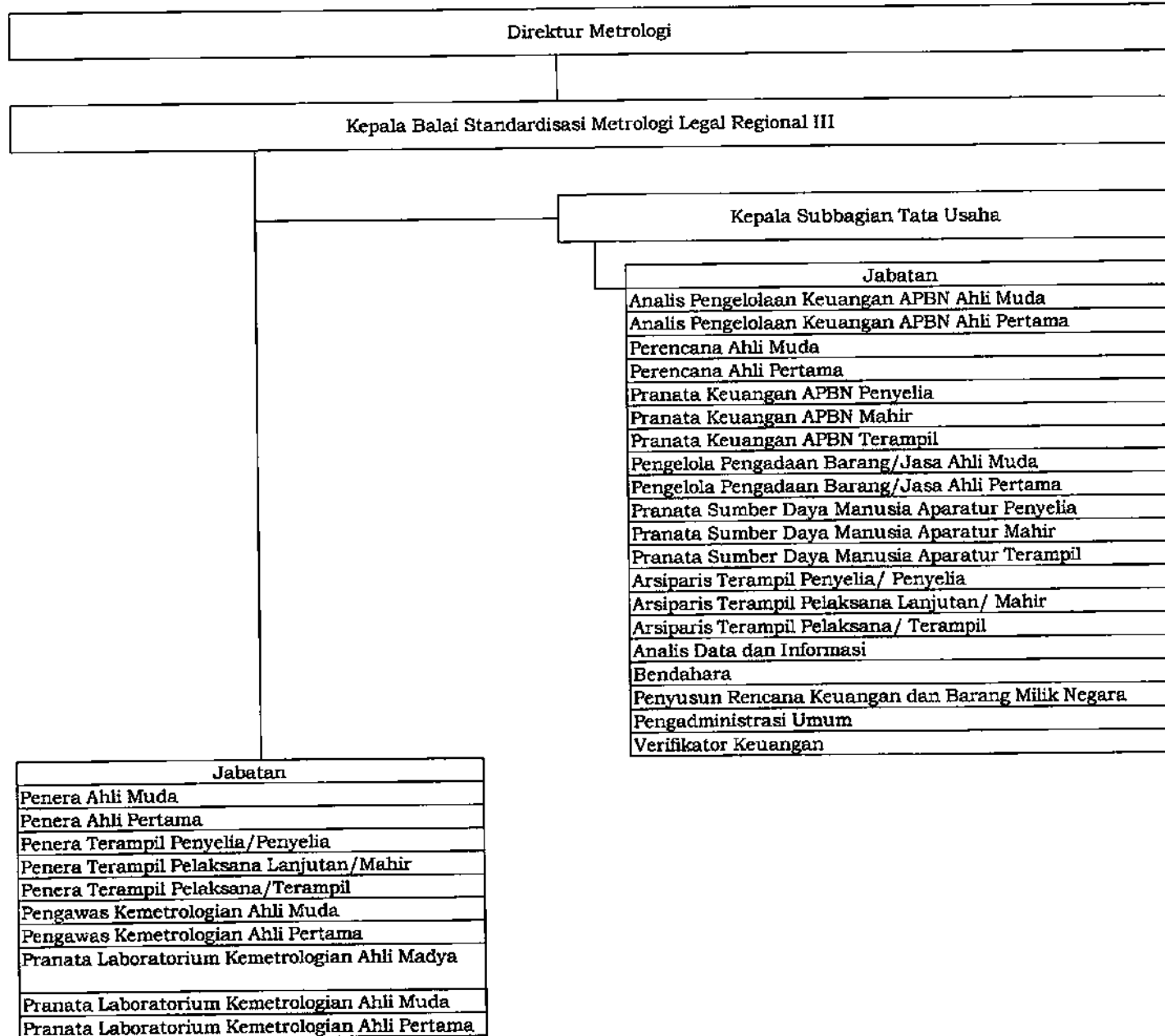

M. PETA JABATAN BALAI STANDARDISASI METROLOGI LEGAL REGIONAL IV

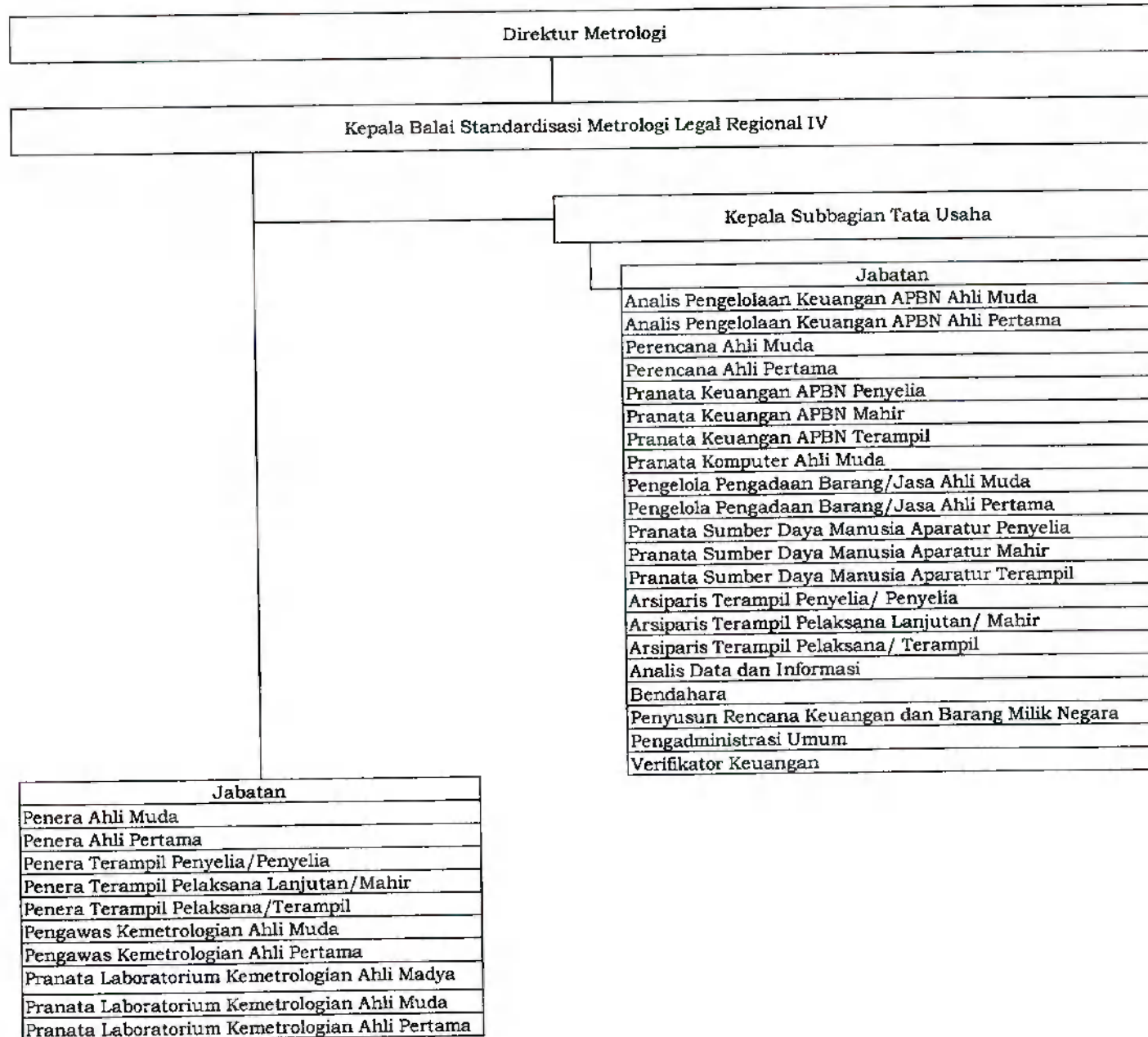

N. PETA JABATAN DIREKTORAT PENGAWASAN BARANG BEREDAR DAN JASA

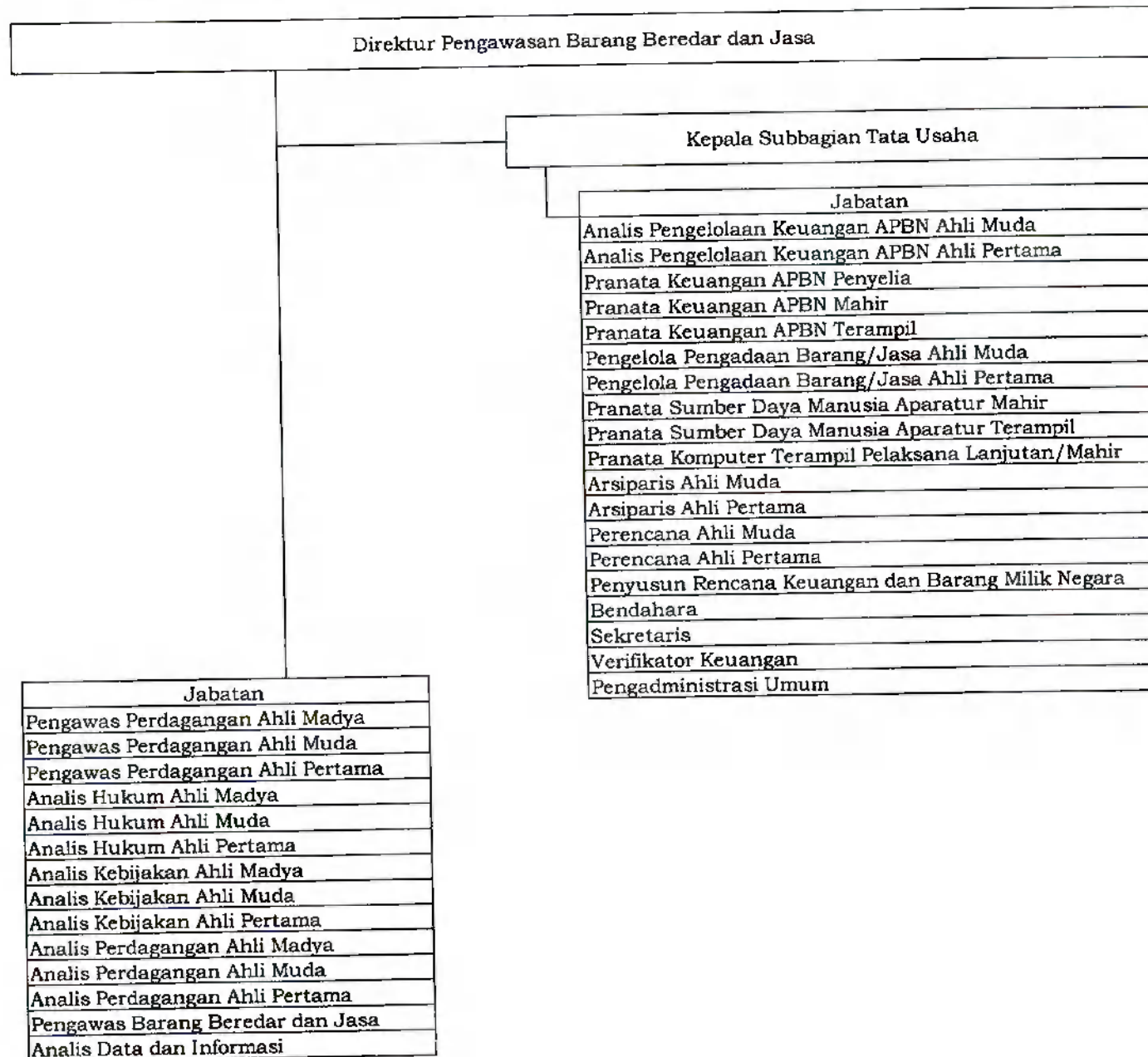

O. PETA JABATAN DIREKTORAT TERTIB NIAGA

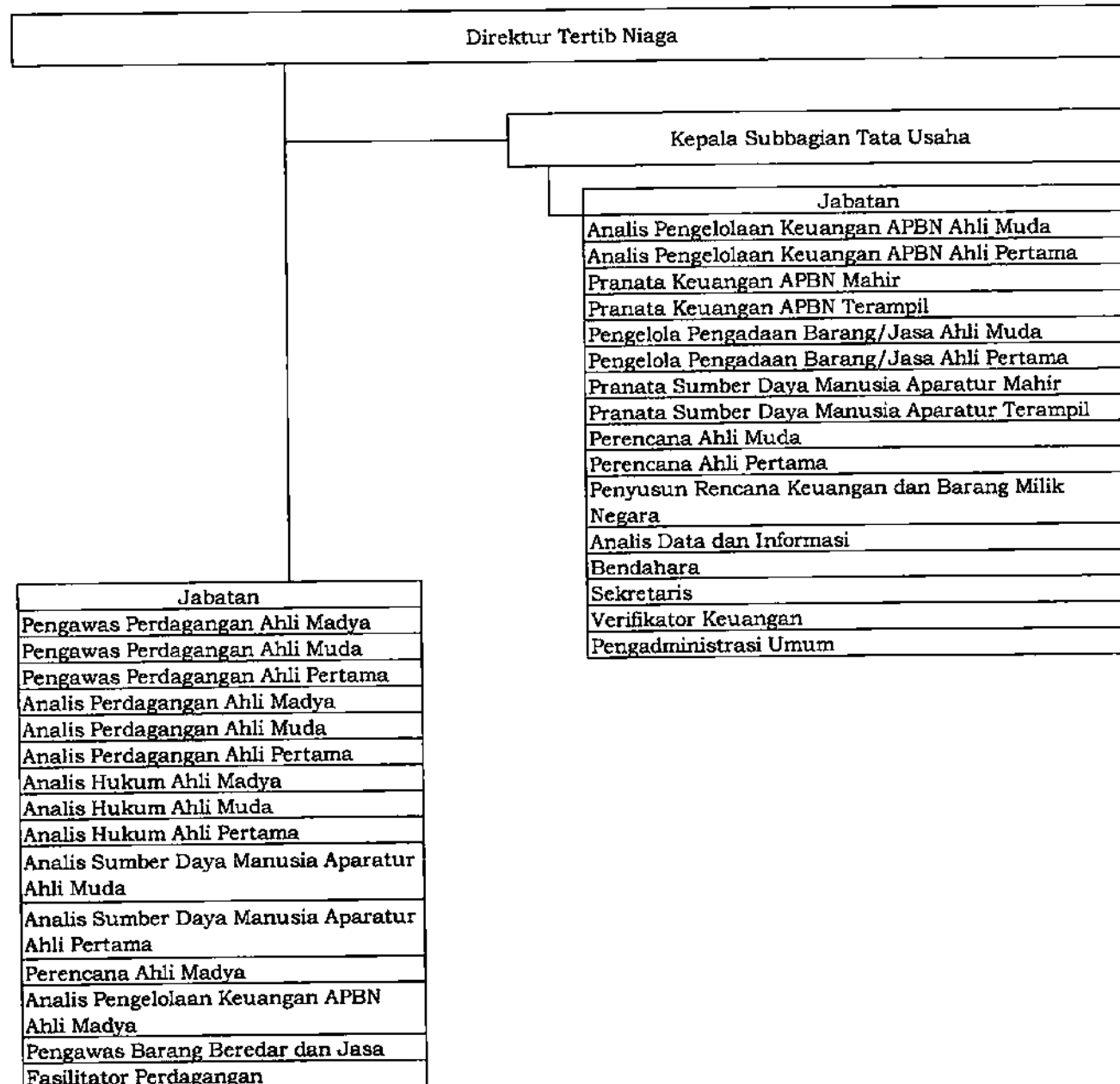

P. PETA JABATAN BALAI PENGAWASAN TERTIB NIAGA MEDAN

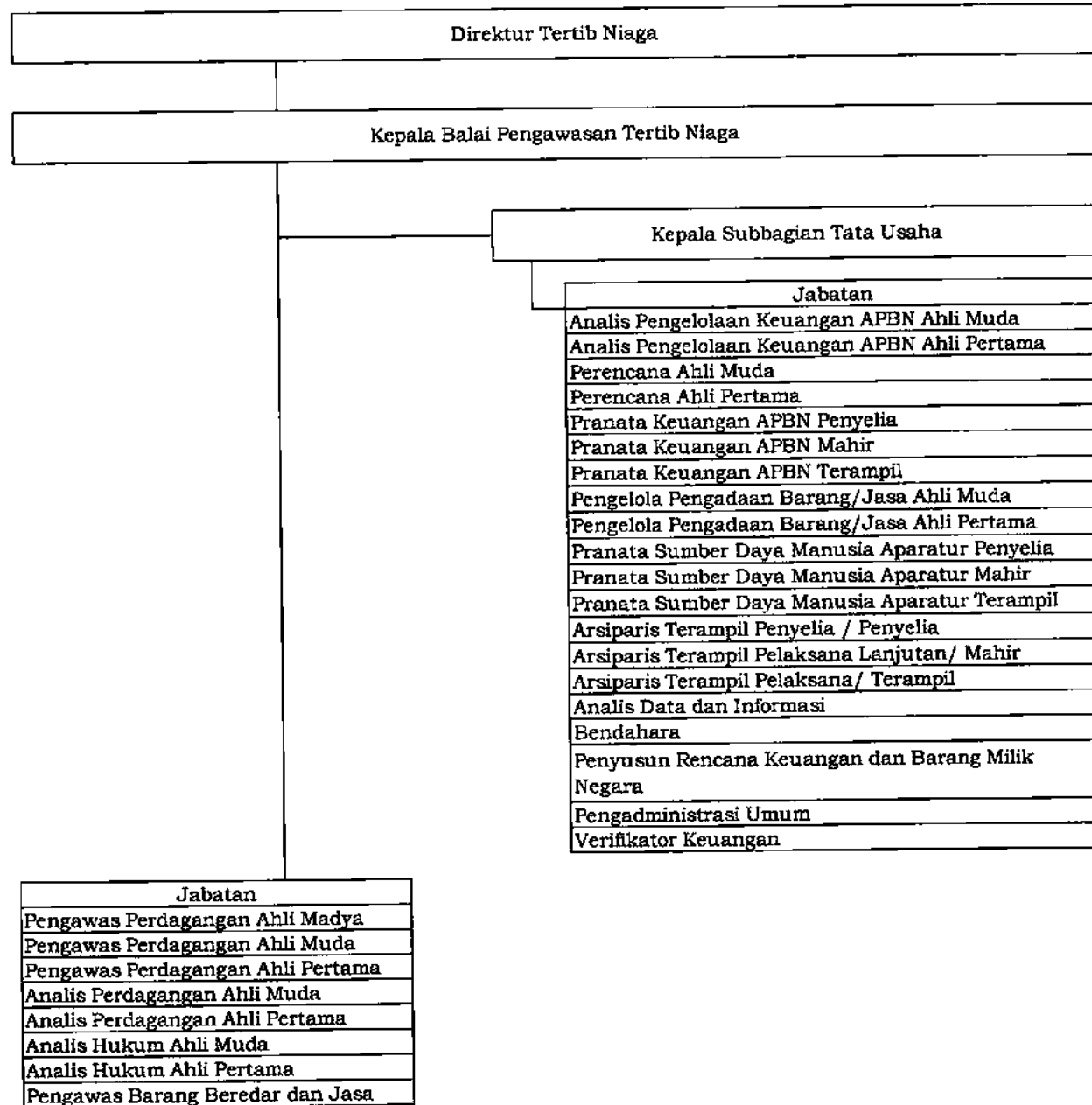

Q. PETA JABATAN BALAI PENGAWASAN TERTIB NIAGA BEKASI

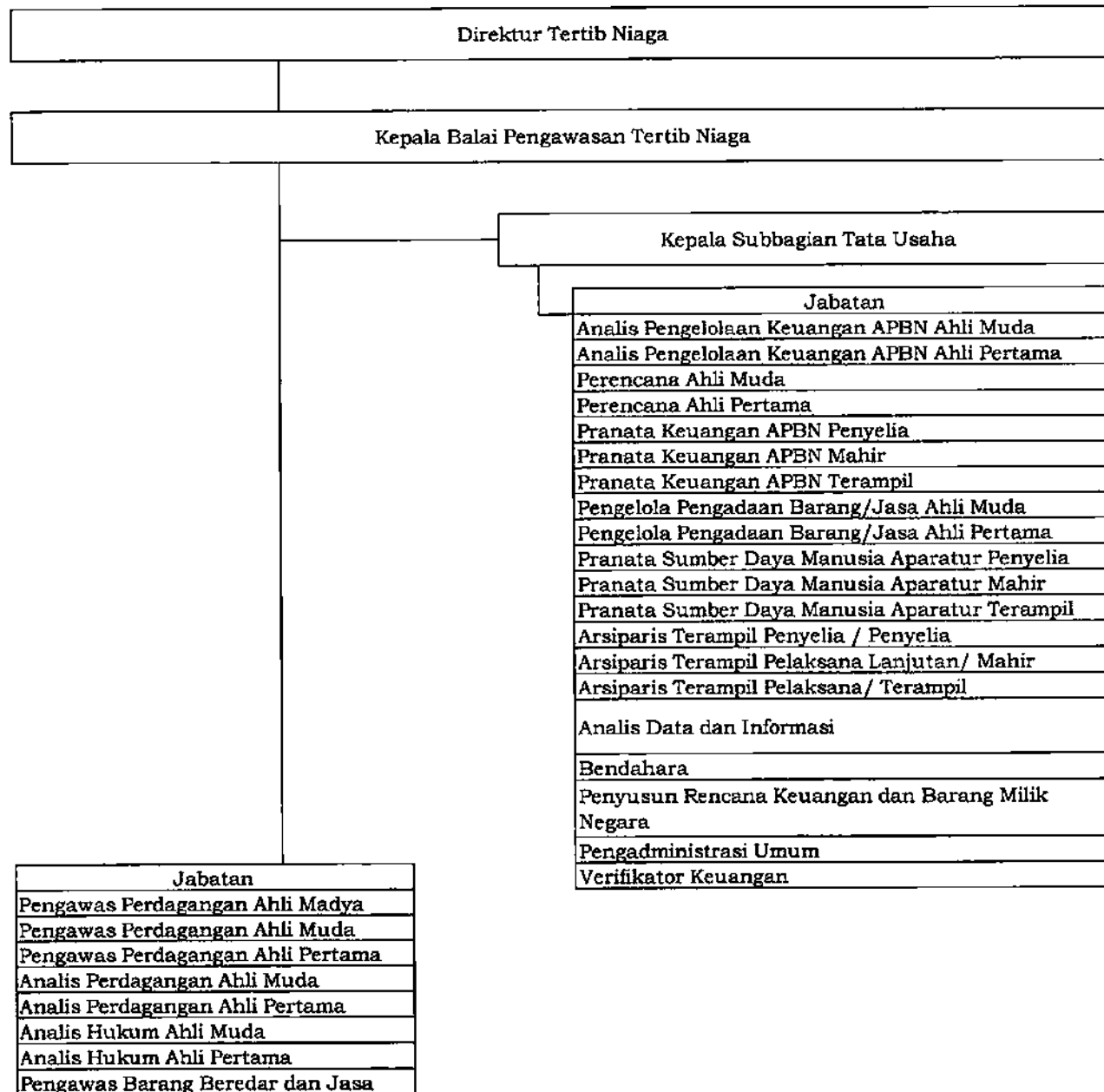

R. PETA JABATAN BALAI PENGAWASAN TERTIB NIAGA SURABAYA

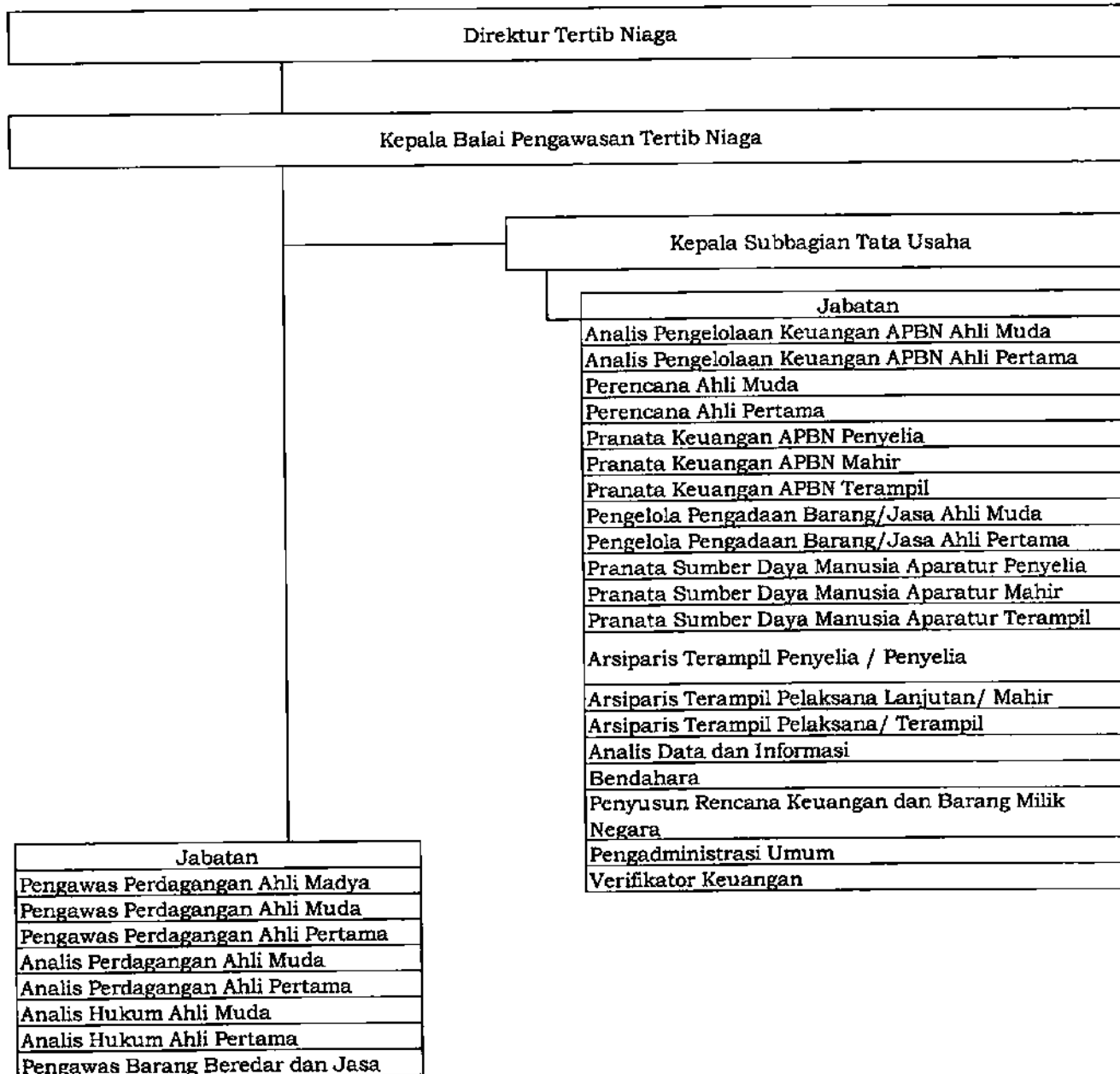

S. PETA JABATAN BALAI PENGAWASAN TERTIB NIAGA MAKASSAR

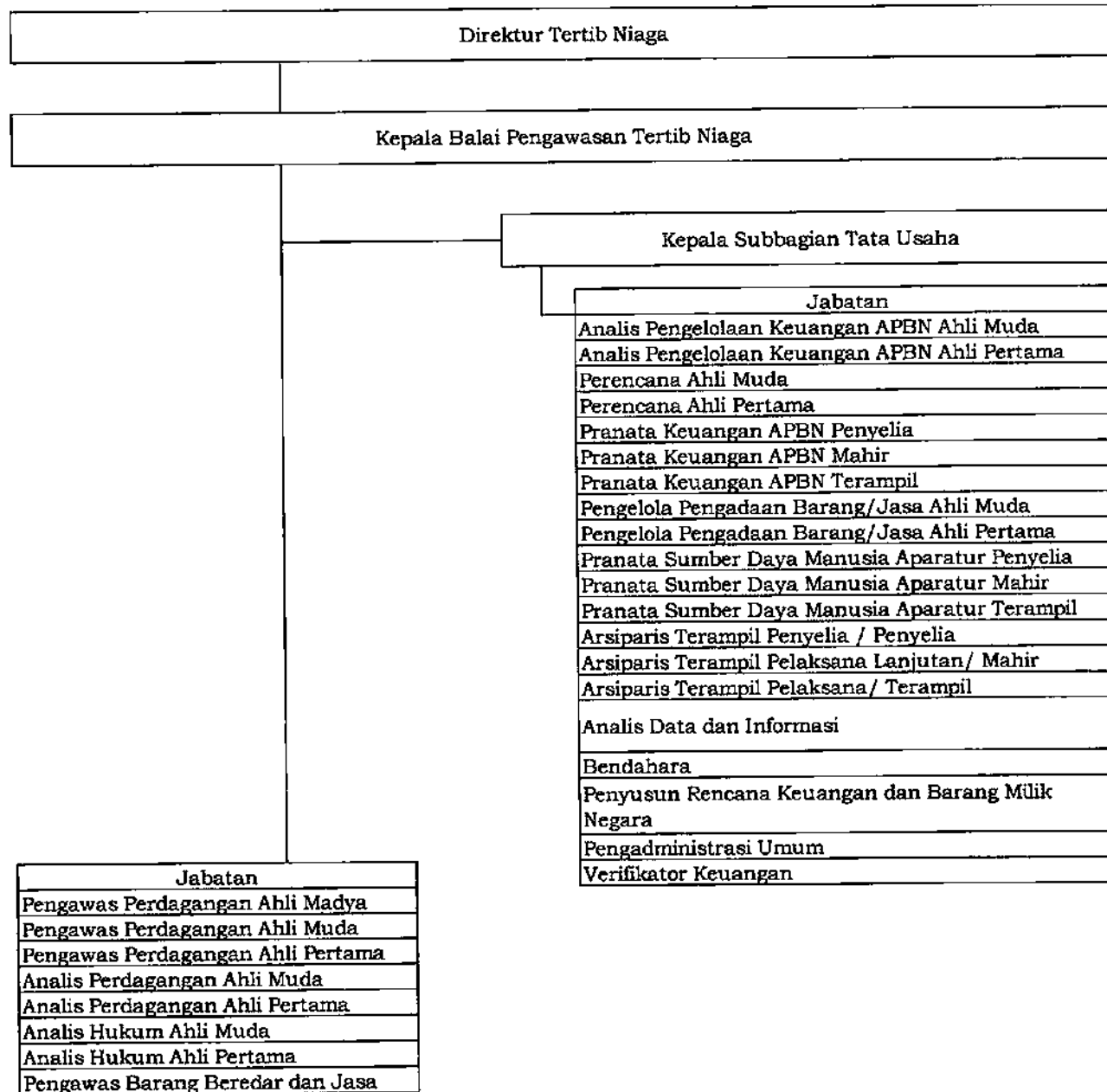

IV. PETA JABATAN DI LINGKUNGAN DIREKTORAT JENDERAL PERDAGANGAN LUAR NEGERI

A. PETA JABATAN SEKRETARIAT DIREKTORAT JENDERAL PERDAGANGAN LUAR NEGERI

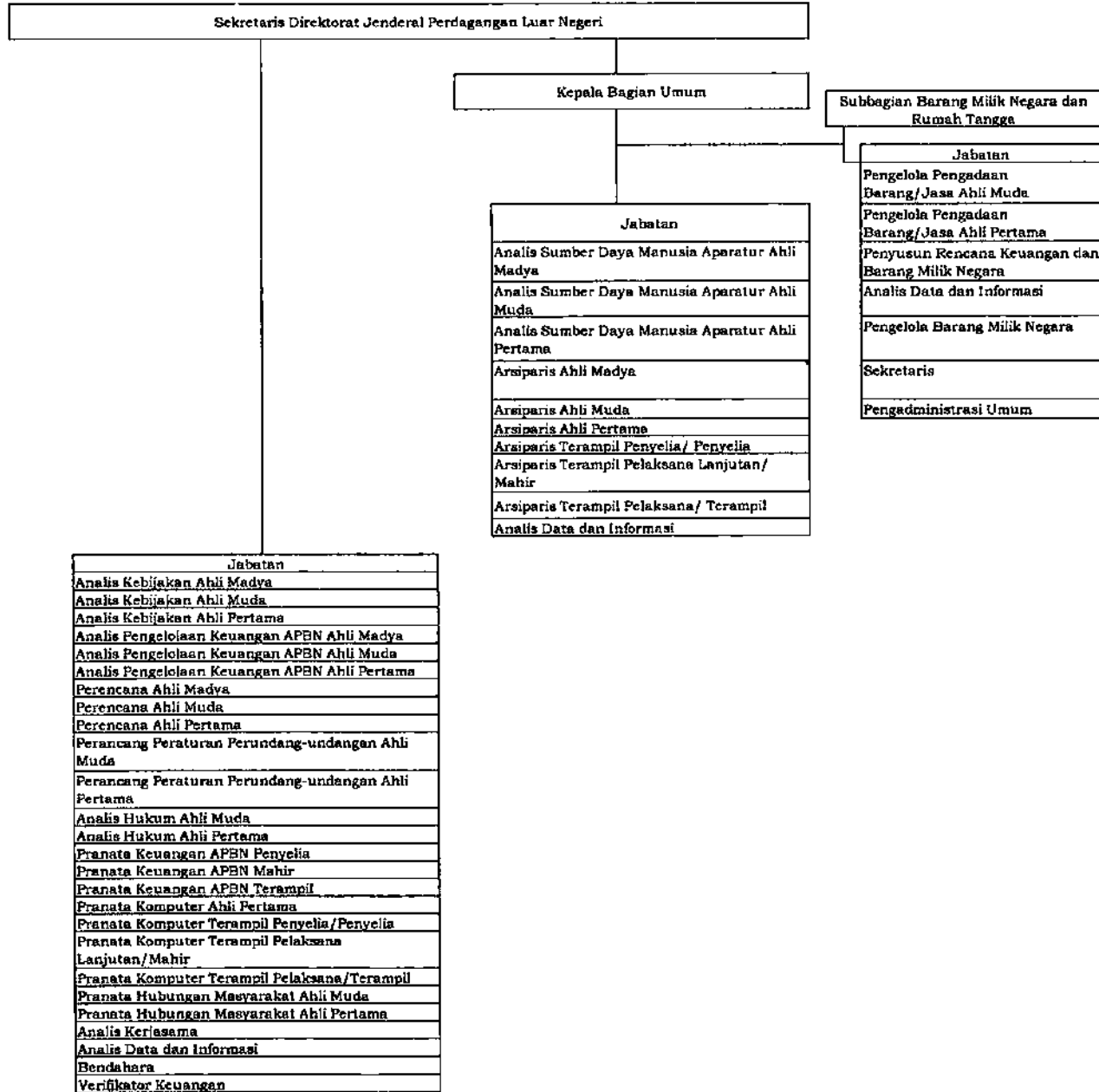

B. PETA JABATAN DIREKTORAT EKSPOR PRODUK PERTANIAN DAN KEHUTANAN

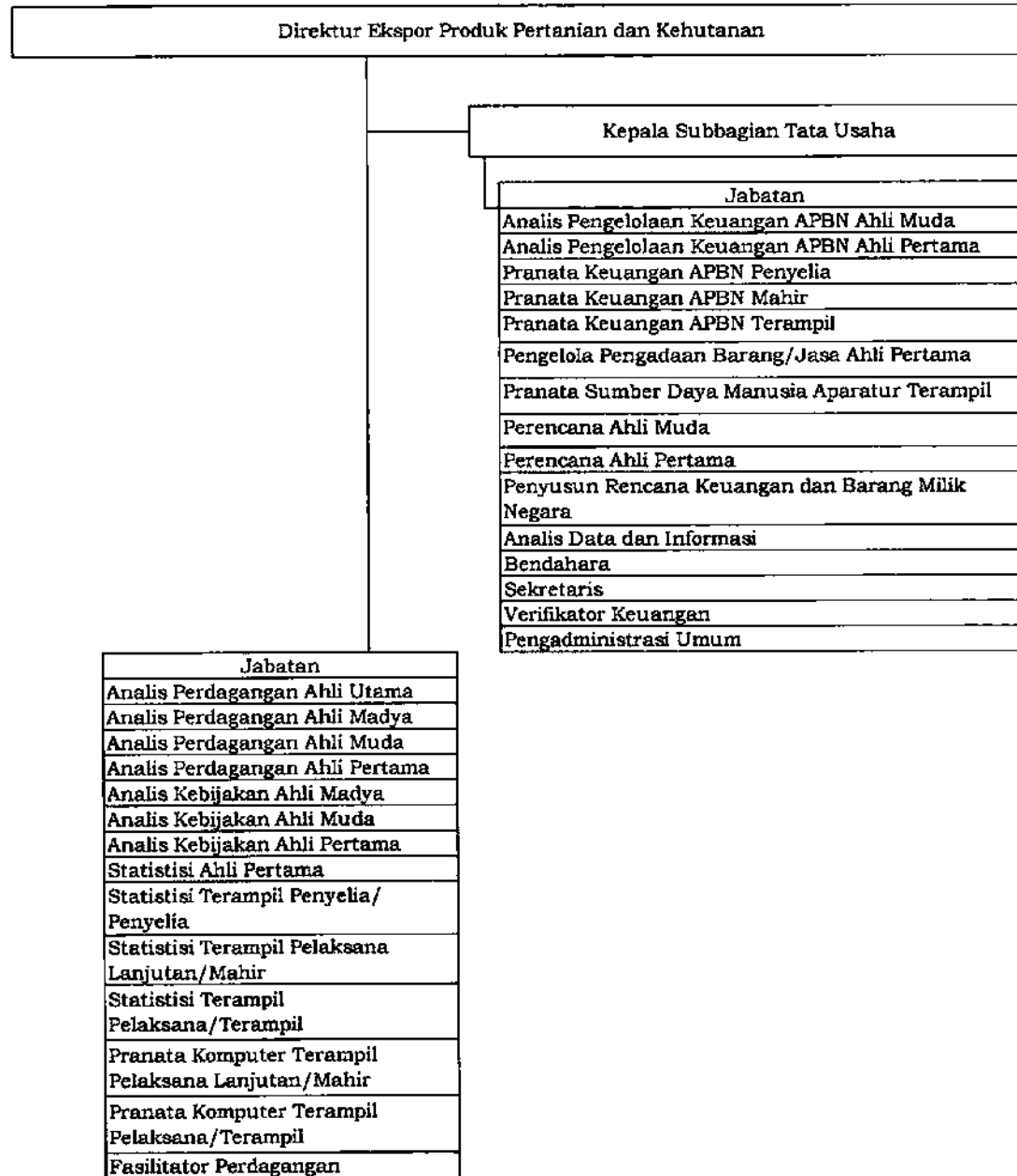

C. PETA JABATAN DIREKTORAT EKSPOR PRODUK INDUSTRI DAN PERTAMBANGAN

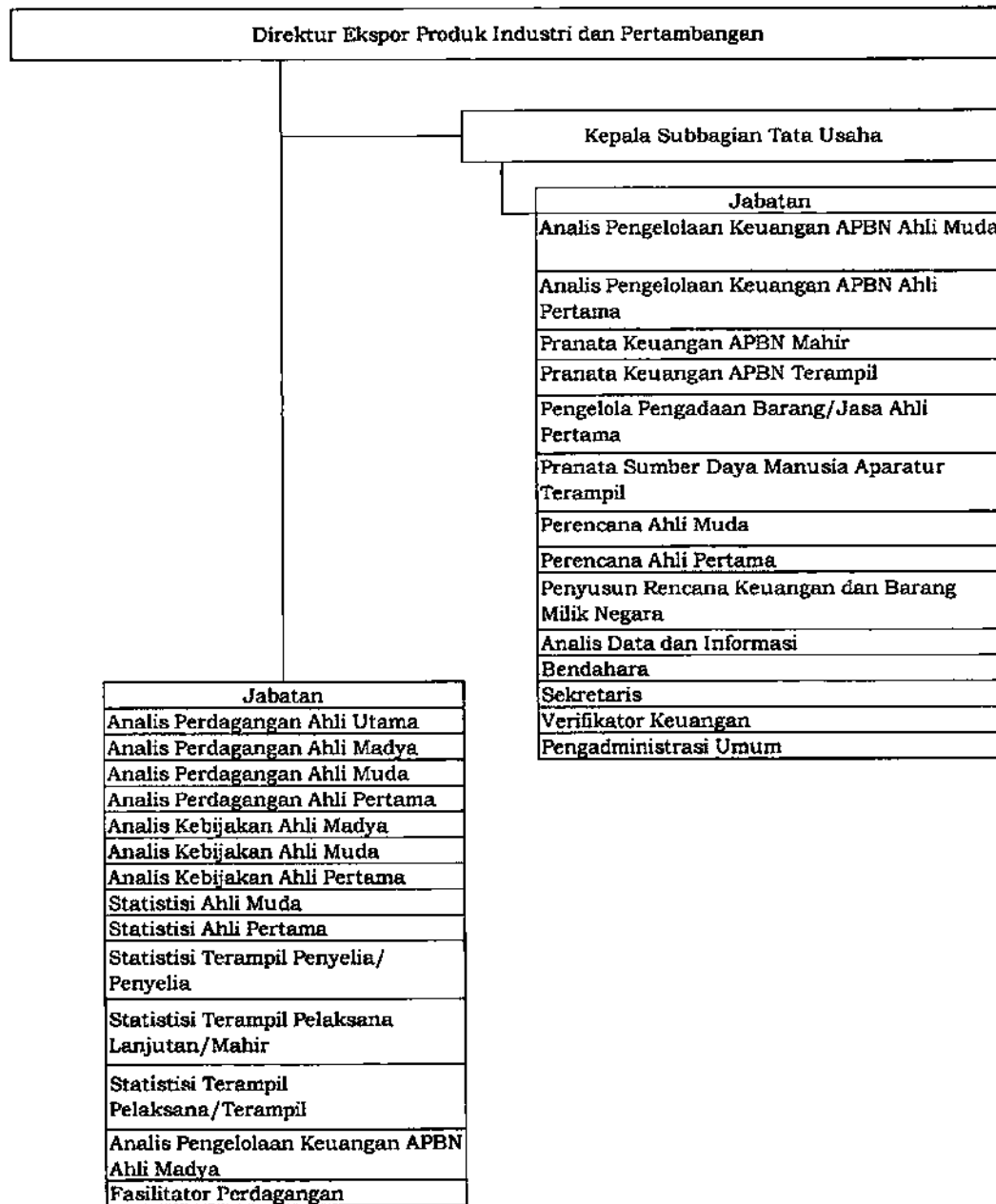

D. PETA JABATAN DIREKTORAT IMPOR

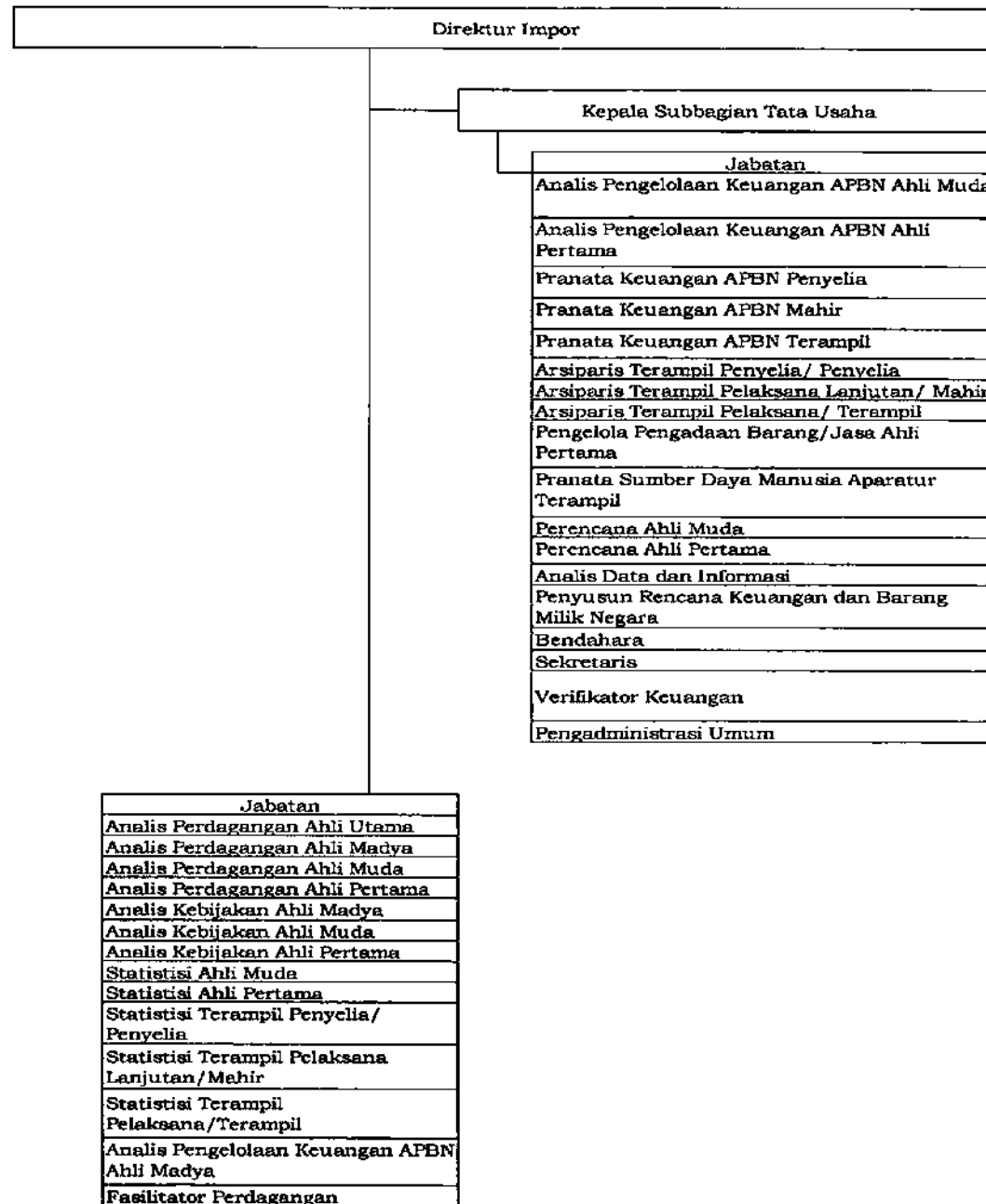

E. PETA JABATAN DIREKTORAT FASILITASI EKSPOR DAN IMPOR

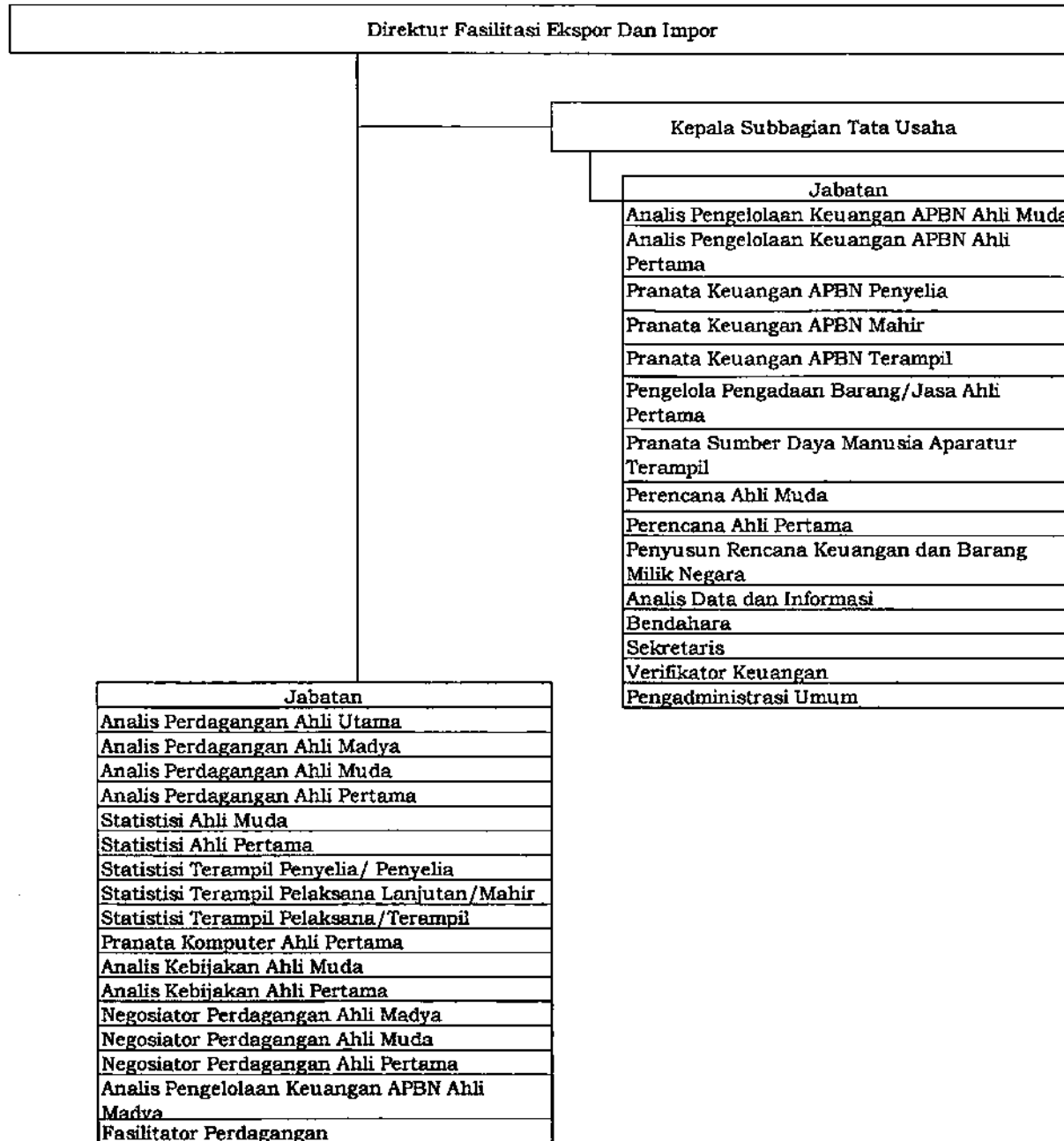

F. PETA JABATAN DIREKTORAT PENGAMANAN PERDAGANGAN

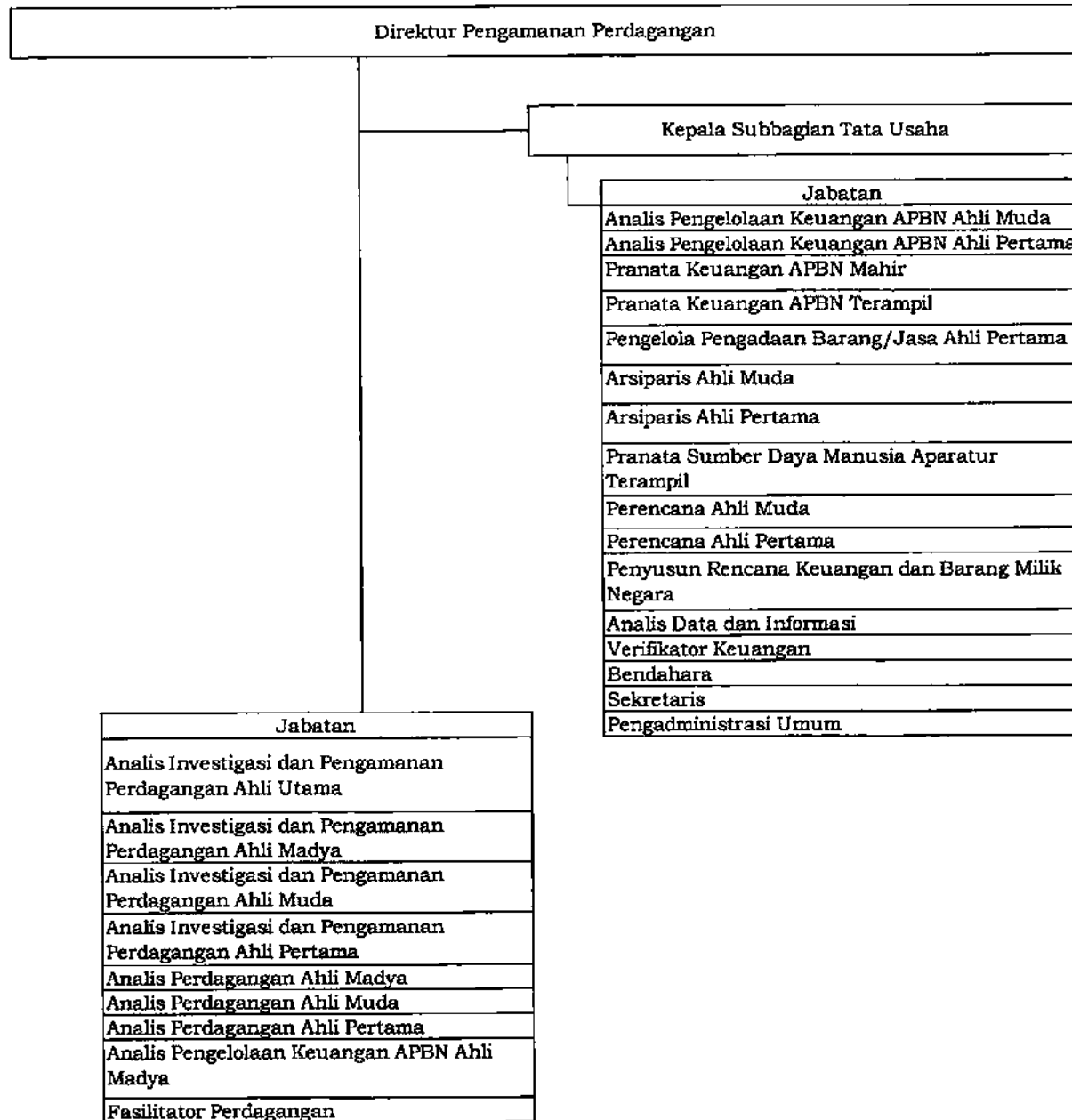

V. PETA JABATAN DI LINGKUNGAN DIREKTORAT JENDERAL PERUNDINGAN PERDAGANGAN INTERNASIONAL
A. PETA JABATAN SEKRETARIAT DIREKTORAT JENDERAL PERUNDINGAN PERDAGANGAN INTERNASIONAL

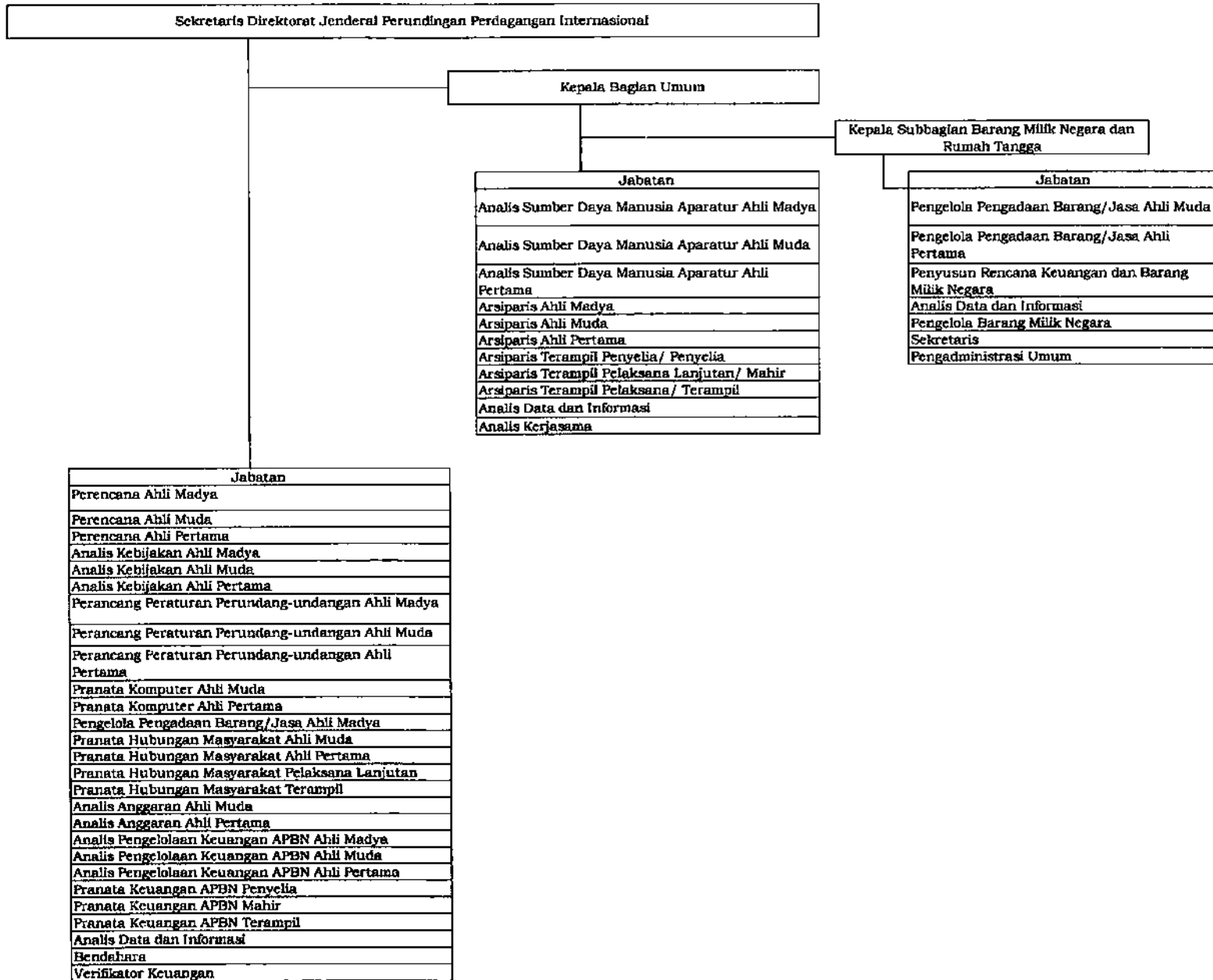

C. PETA JABATAN DIREKTORAT PERUNDINGAN ASEAN

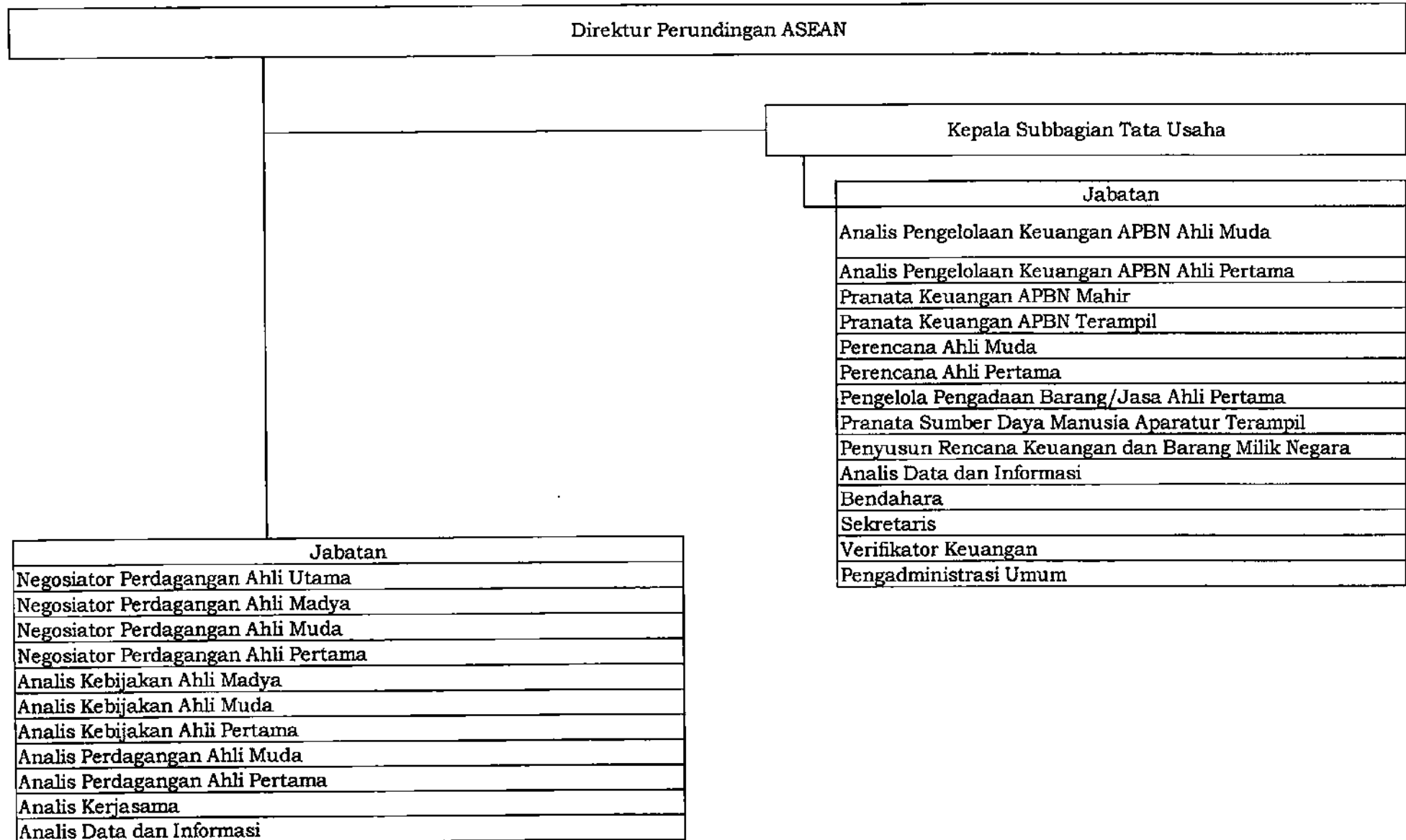

D. PETA JABATAN DIREKTORAT PERUNDINGAN ANTAR KAWASAN DAN ORGANISASI INTERNASIONAL

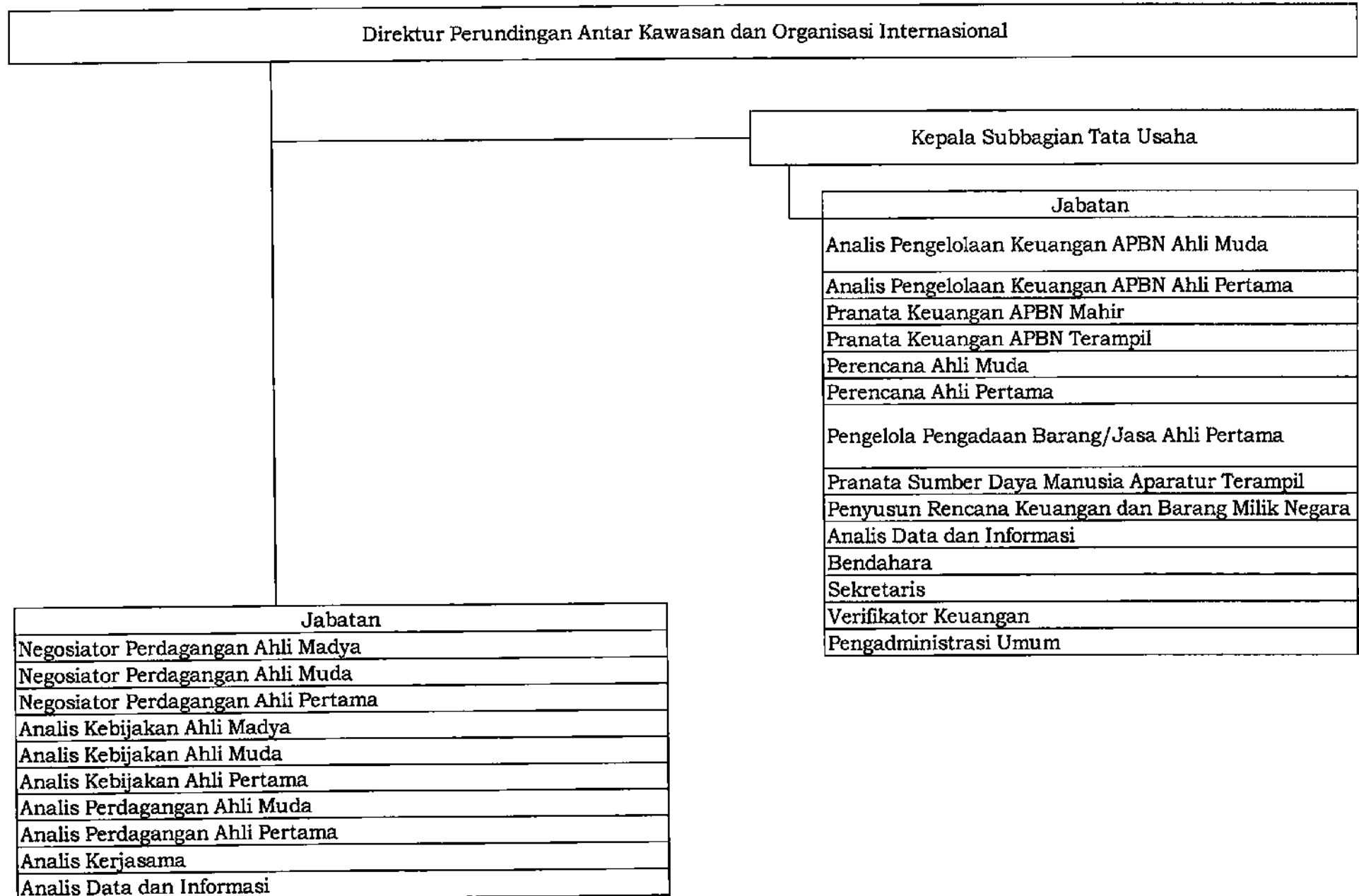

E. PETA JABATAN DIREKTORAT PERUNDINGAN BILATERAL

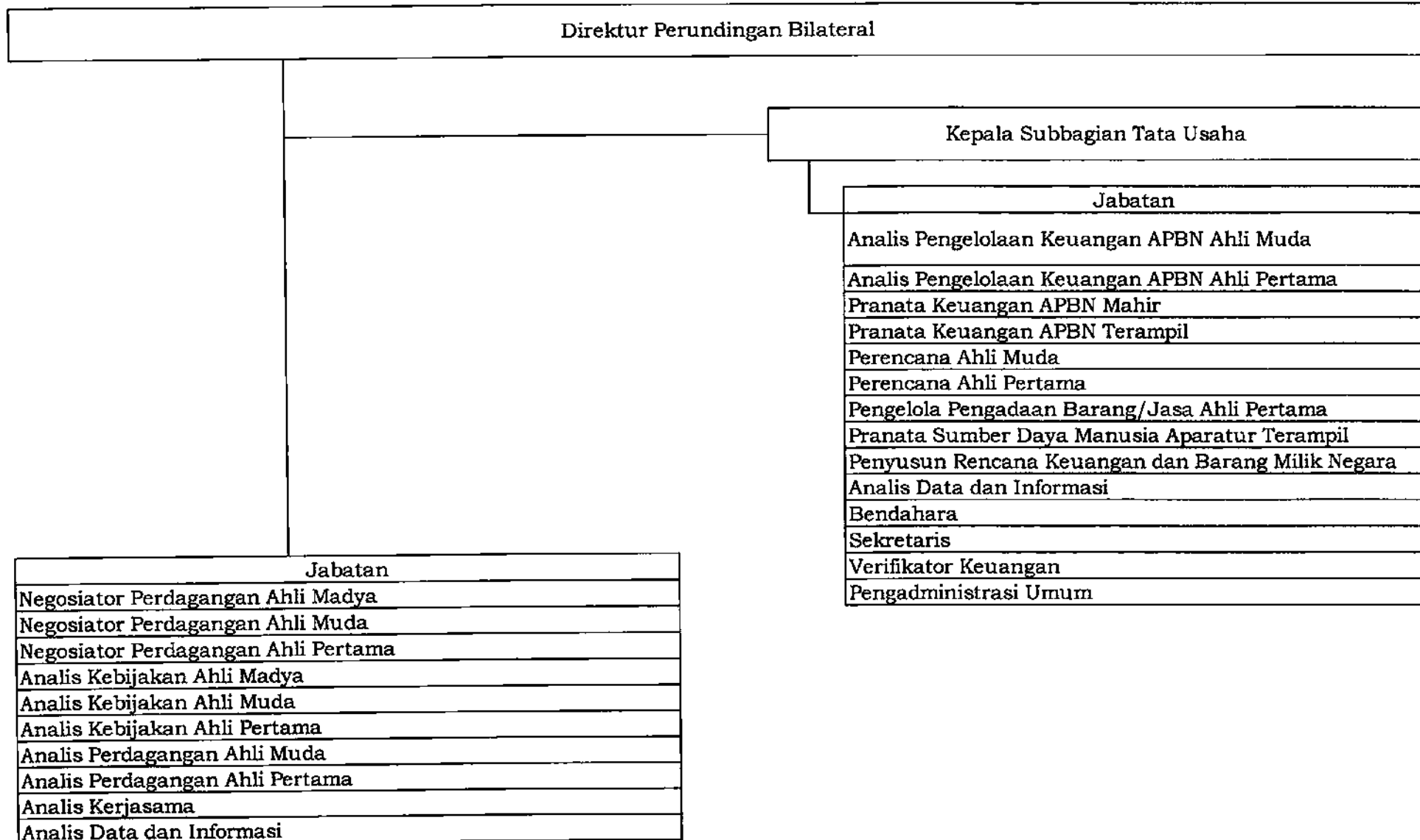

F. PETA JABATAN DIREKTORAT PERUNDINGAN PERDAGANGAN JASA

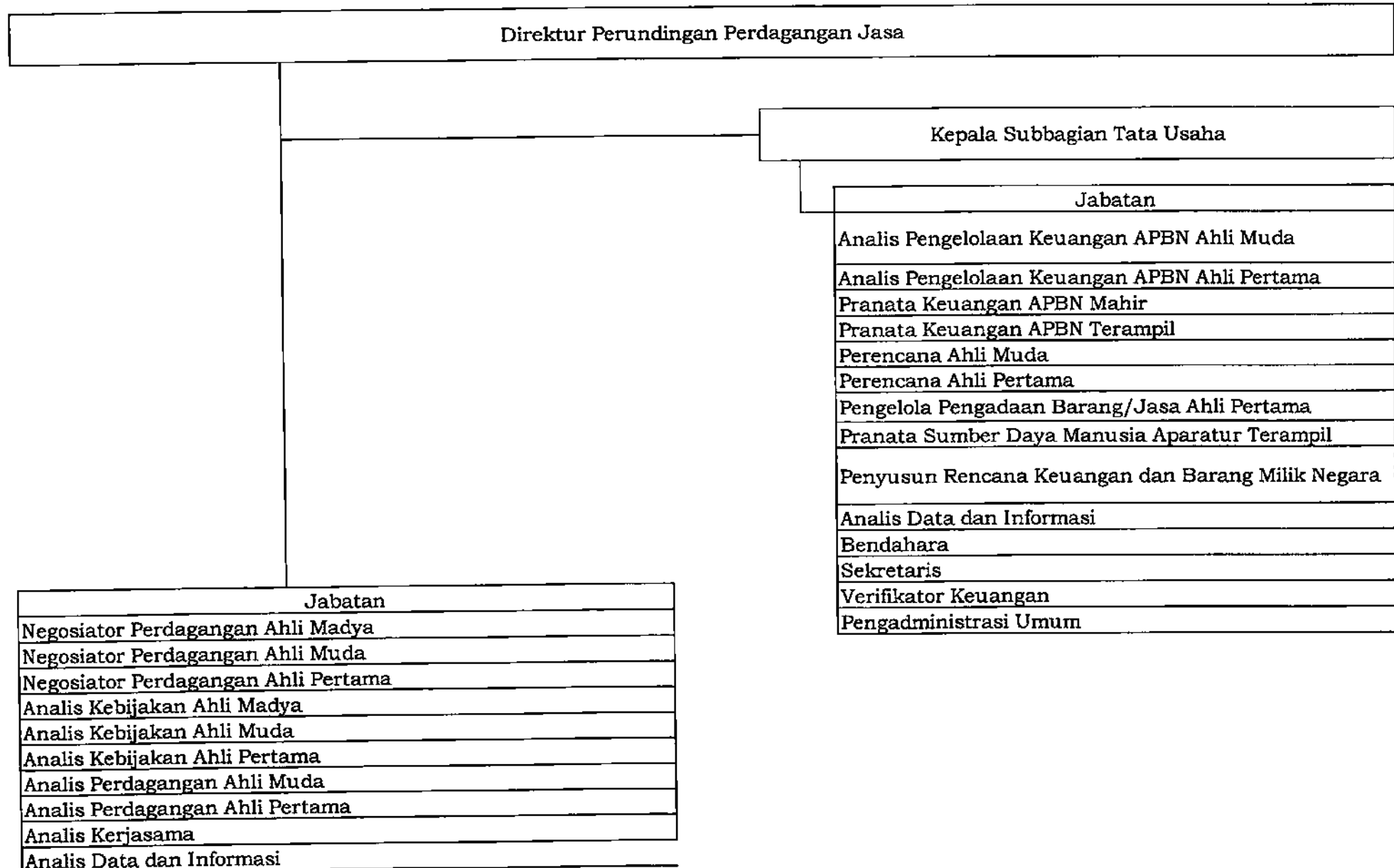

VI. PETA JABATAN DI LINGKUNGAN DIREKTORAT JENDERAL PENGEMBANGAN EKSPOR NASIONAL
 A. PETA JABATAN SEKRETARIAT DIREKTORAT JENDERAL PENGEMBANGAN EKSPOR NASIONAL

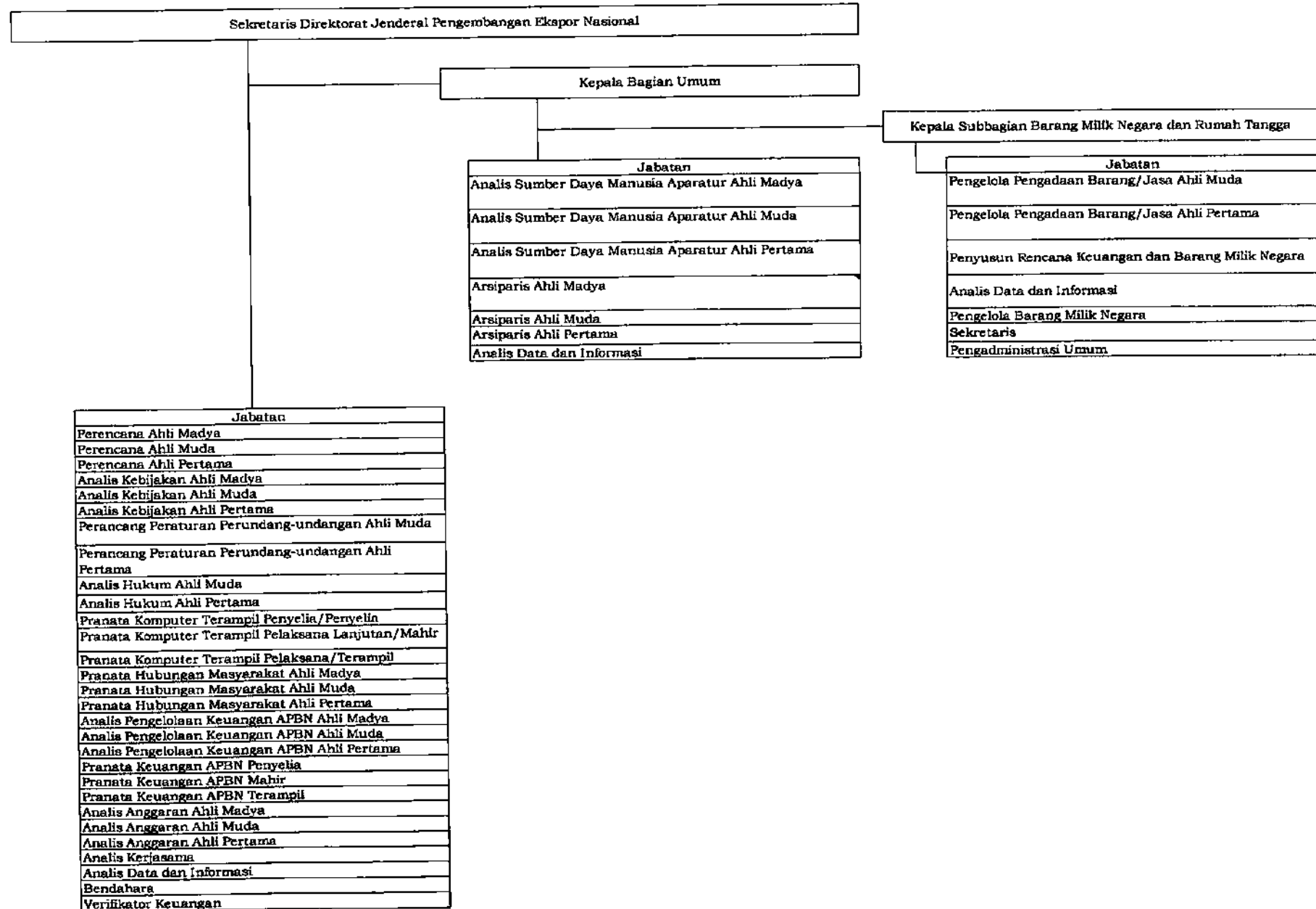

B. PETA JABATAN DIREKTORAT PENGEMBANGAN PASAR DAN INFORMASI EKSPOR

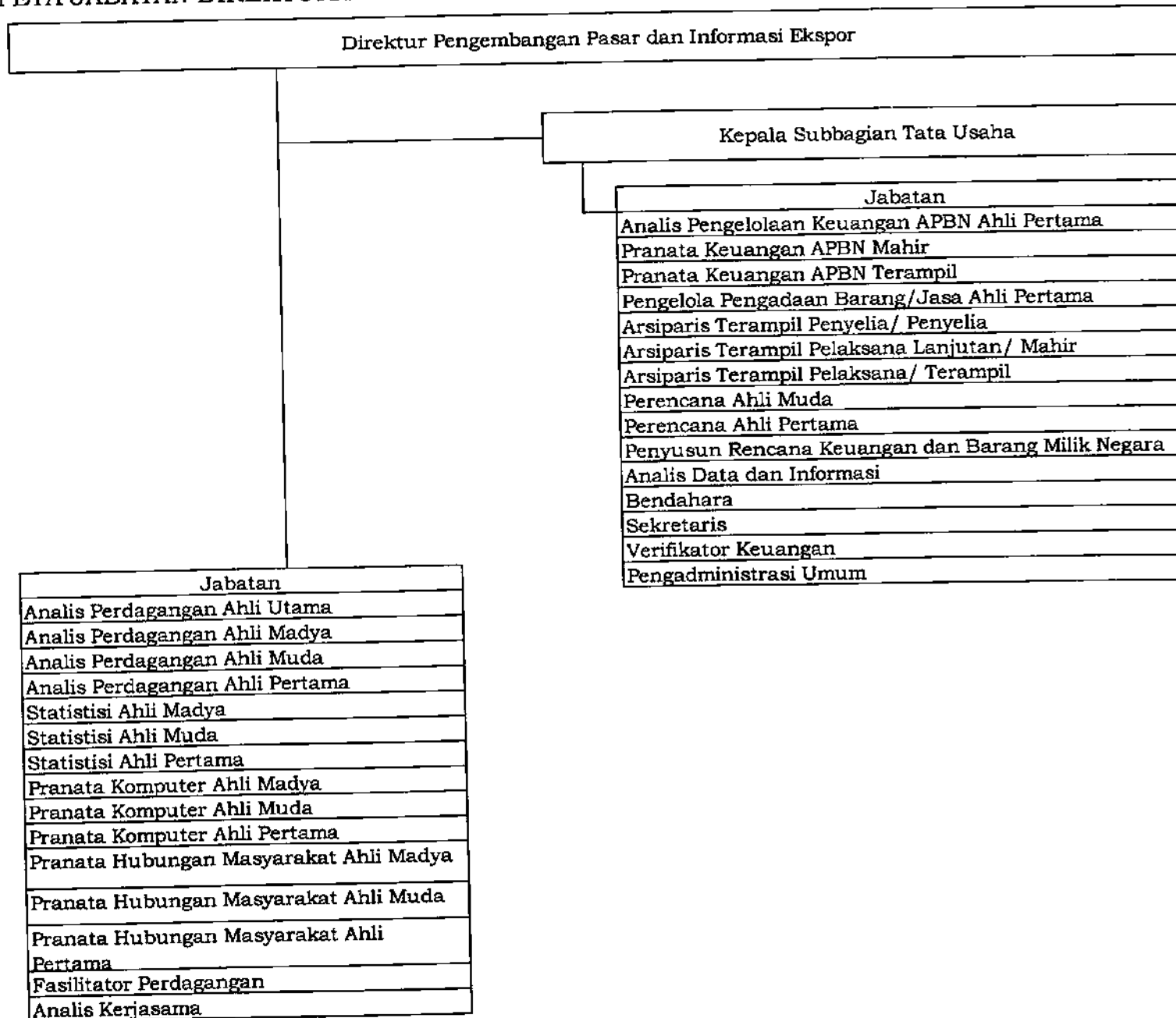

C. PETA JABATAN DIREKTORAT PENGEMBANGAN EKSPOR PRODUK MANUFAKTUR

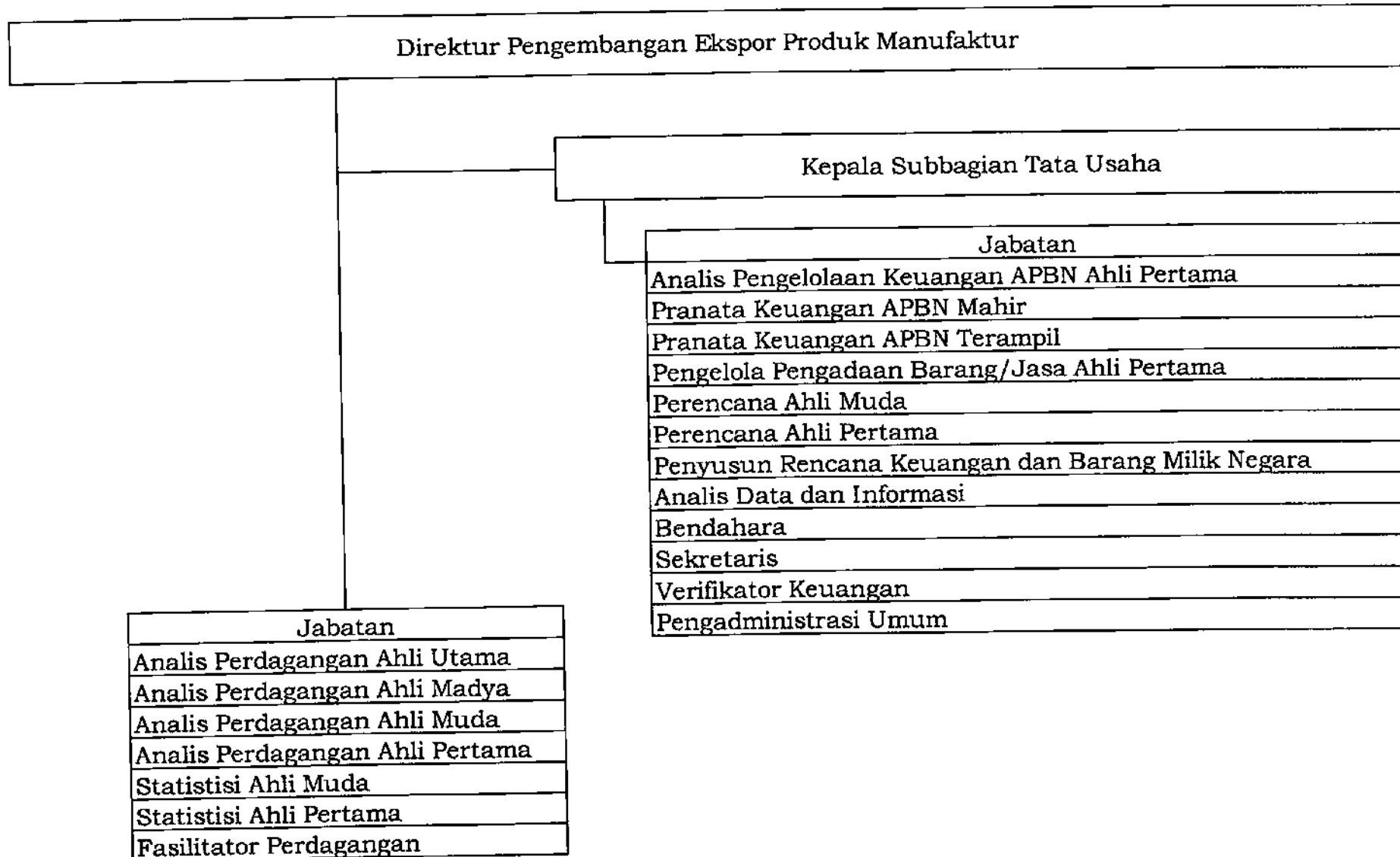

D. PETA JABATAN DIREKTORAT PENGEMBANGAN EKSPOR JASA DAN PRODUK KREATIF

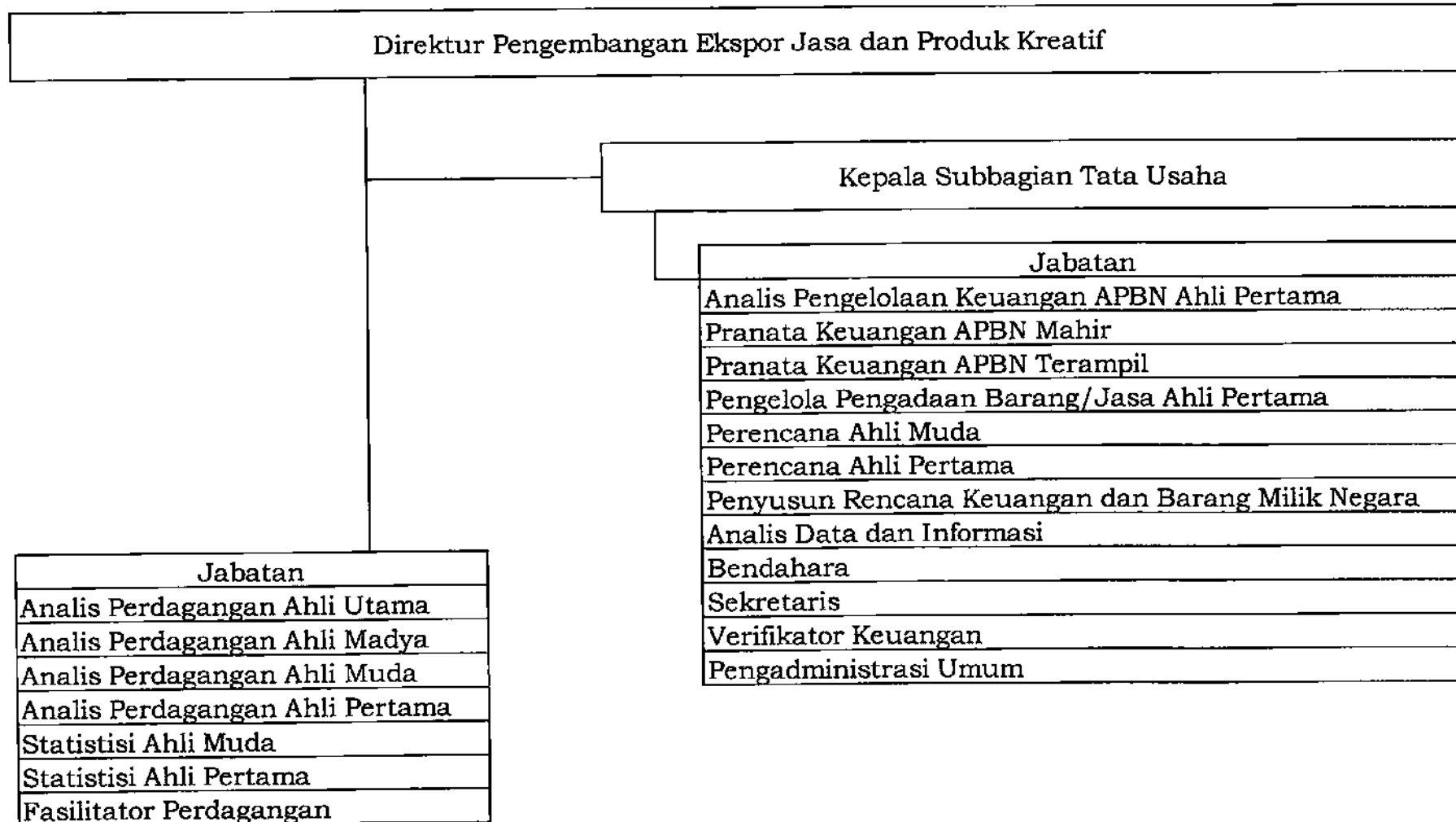

E. PETA JABATAN DIREKTORAT PENGEMBANGAN EKSPOR PRODUK PRIMER

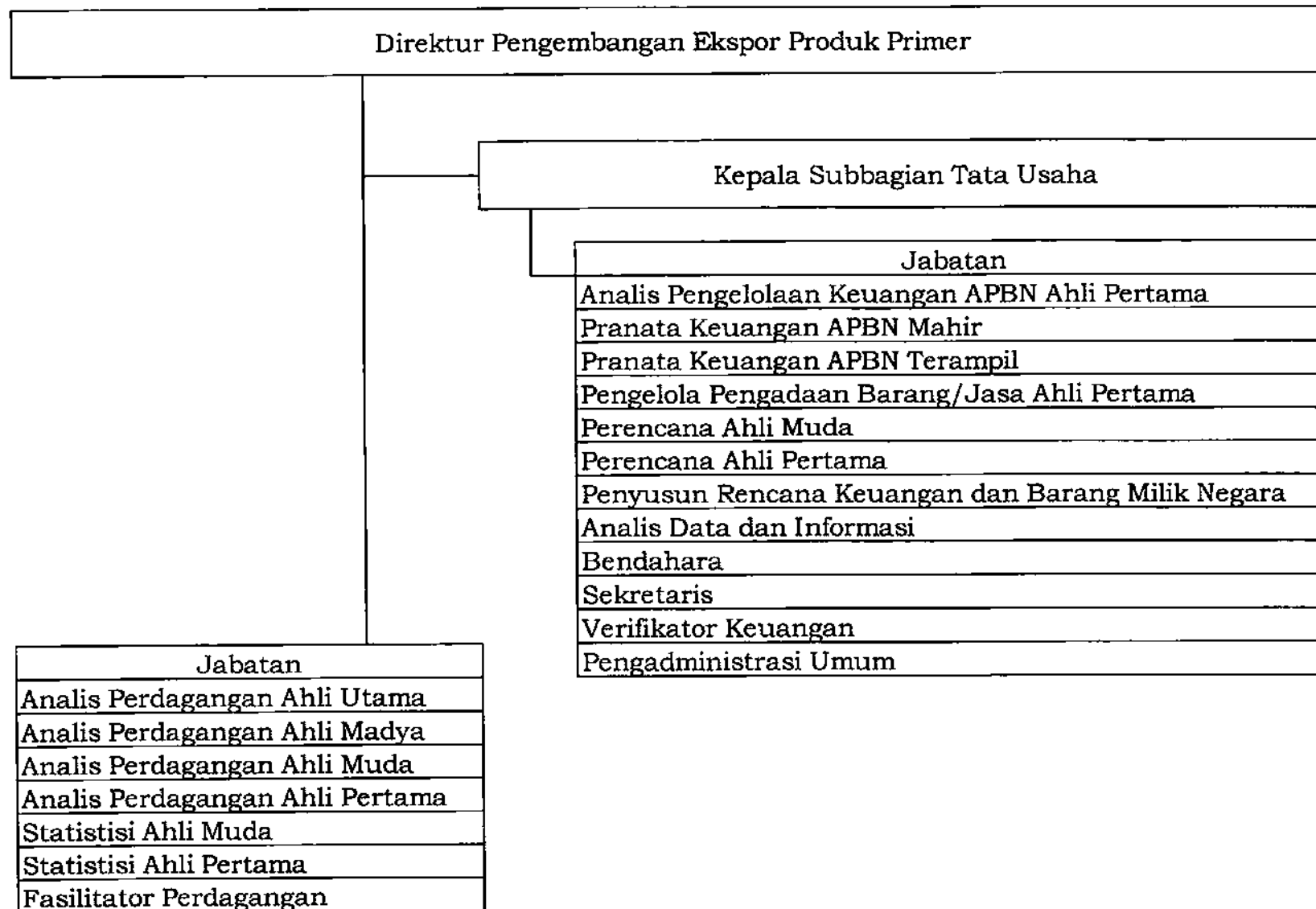

VII. PETA JABATAN DI LINGKUNGAN INSPEKTORAT JENDERAL

A. PETA JABATAN SEKRETARIAT INSPEKTORAT JENDERAL

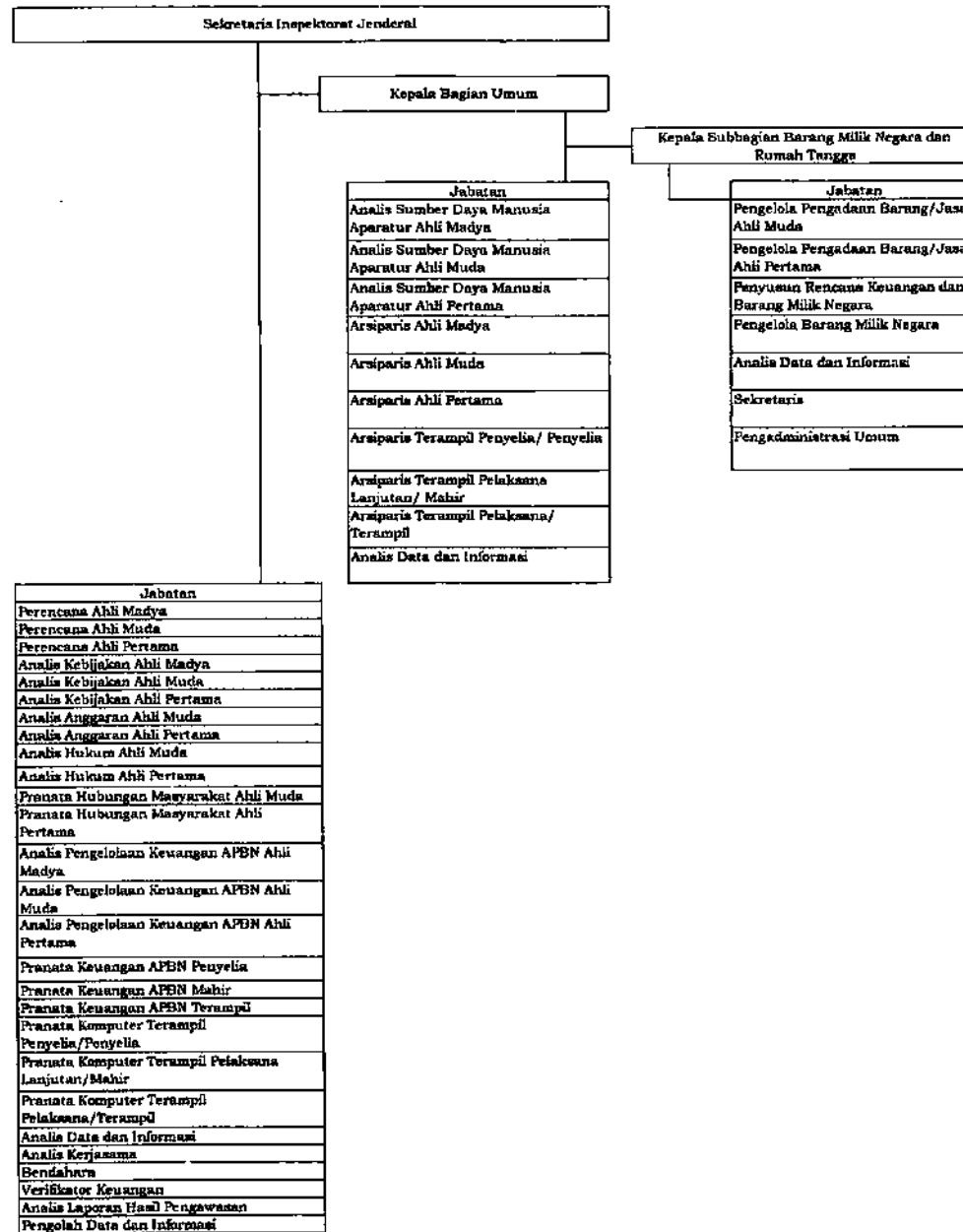

B. PETA JABATAN INSPEKTORAT I

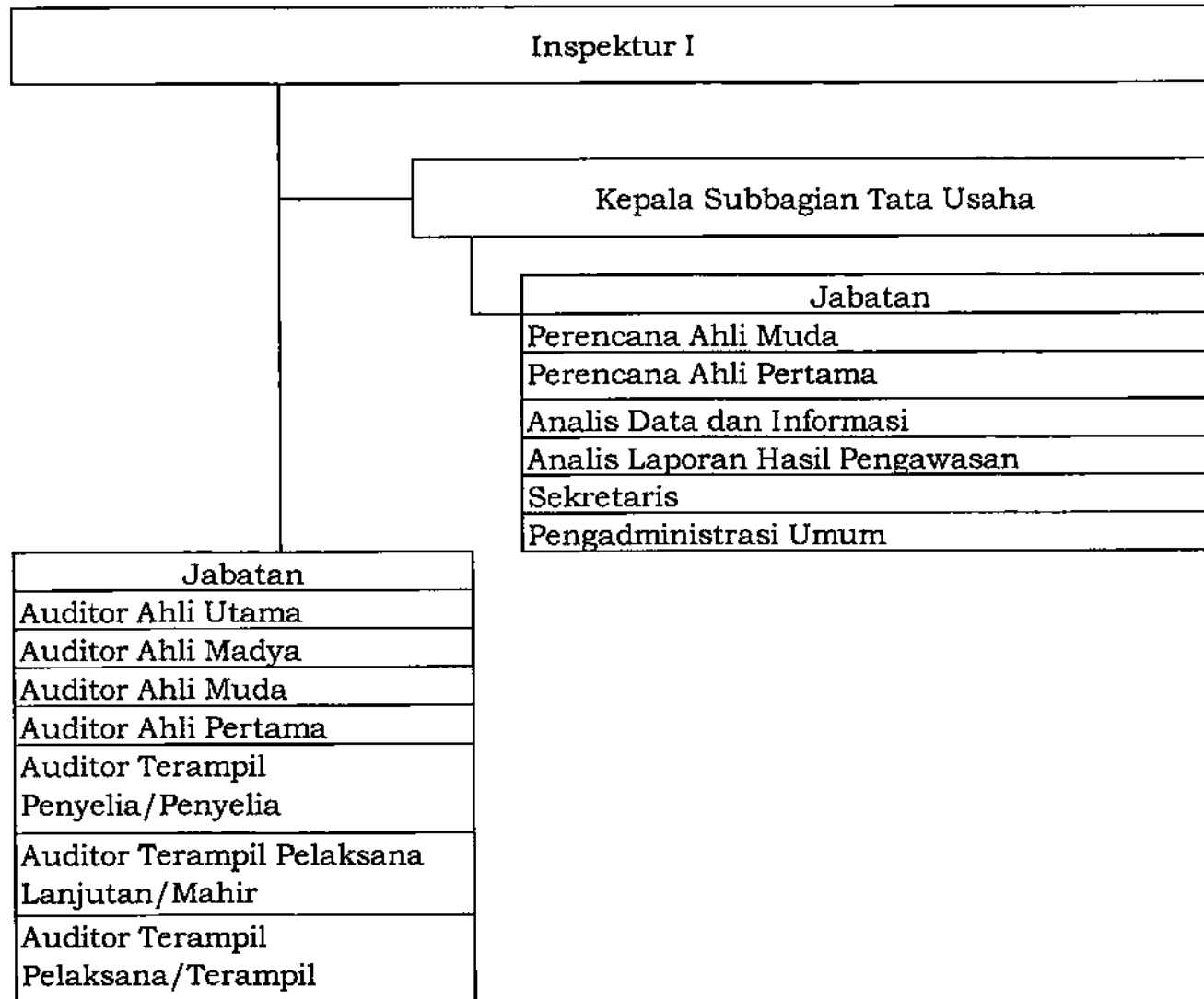

C. PETA JABATAN INSPEKTORAT II

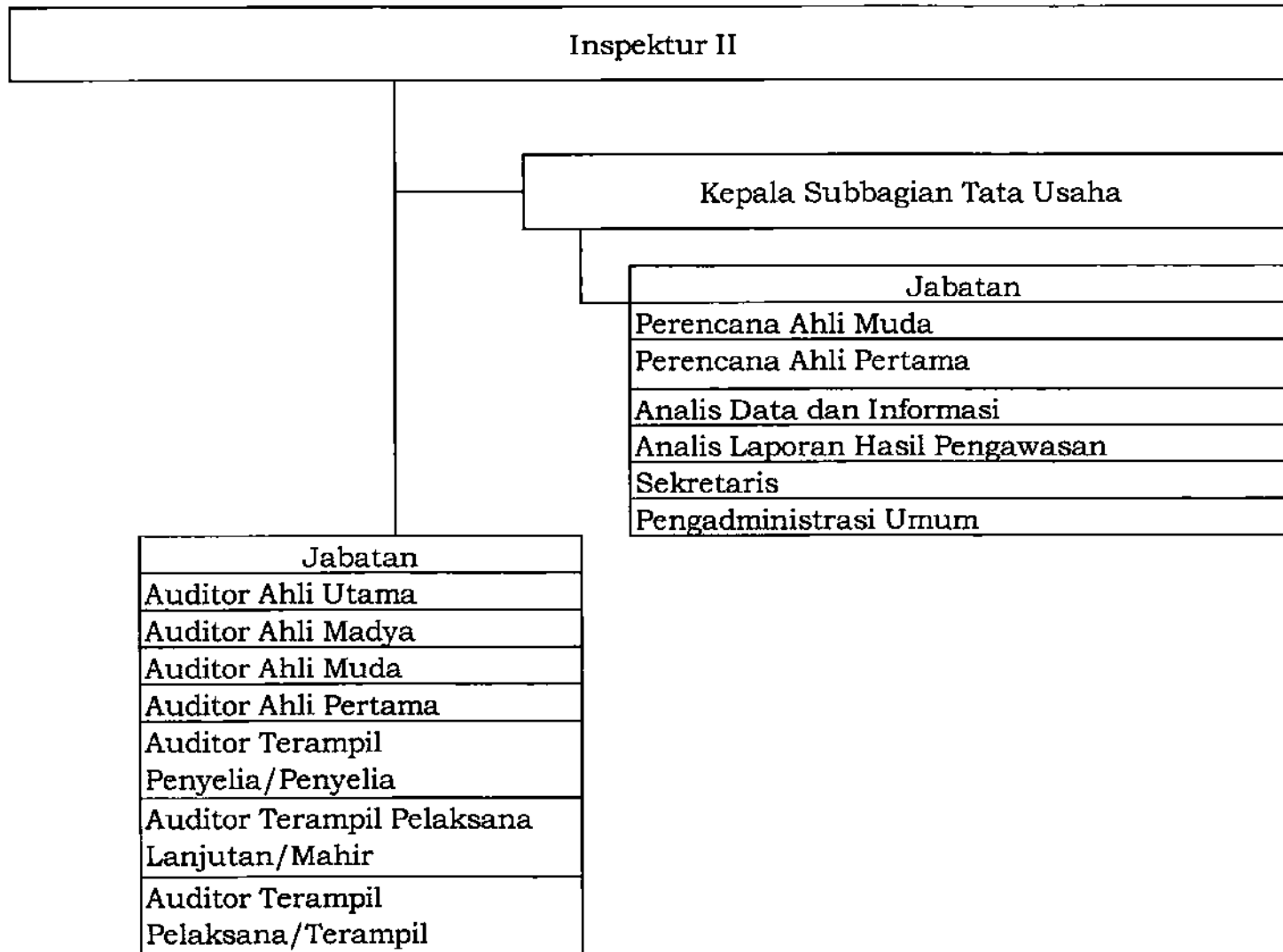

D. PETA JABATAN INSPEKTORAT III

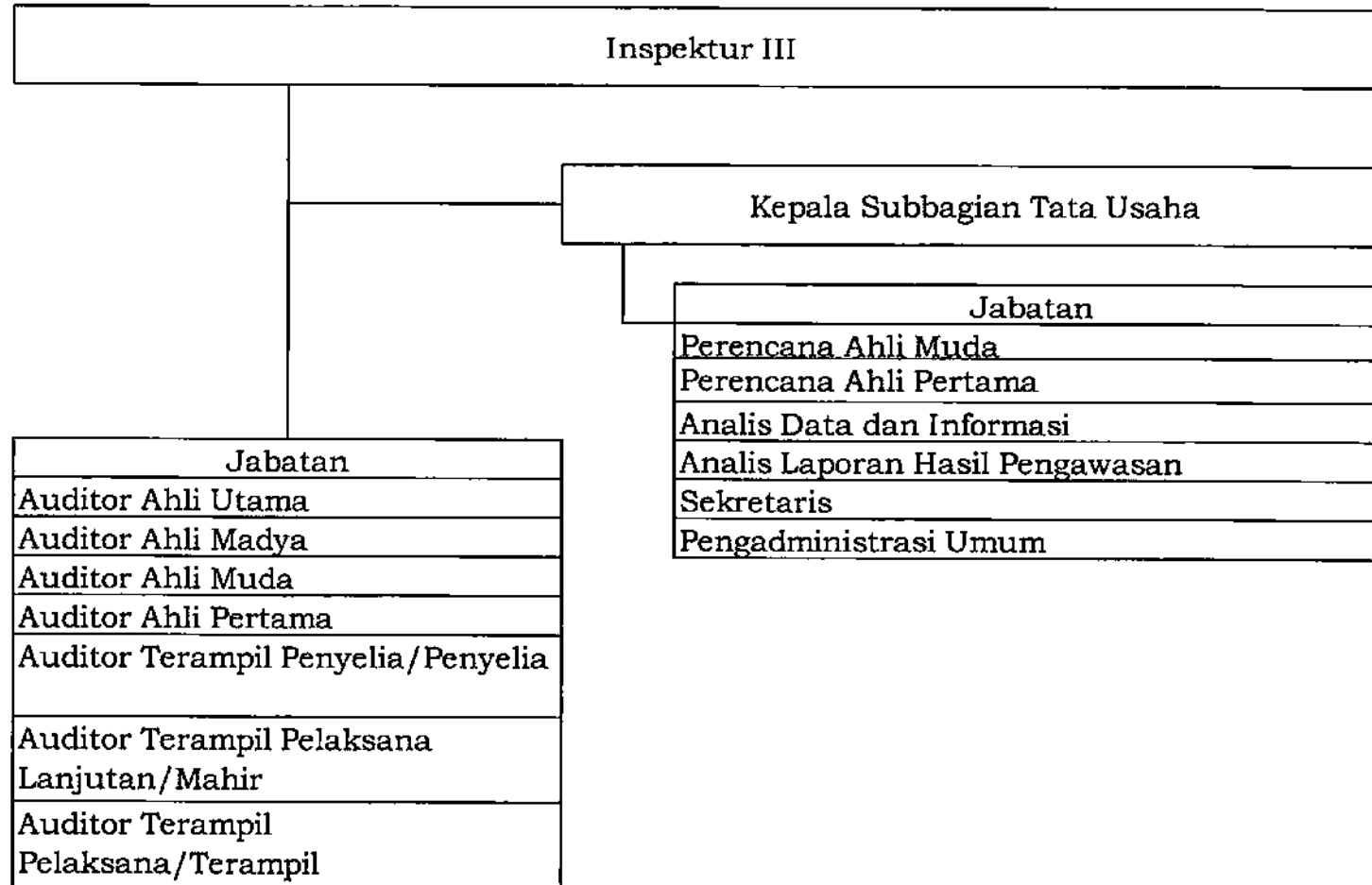

E. PETA JABATAN INSPEKTORAT IV

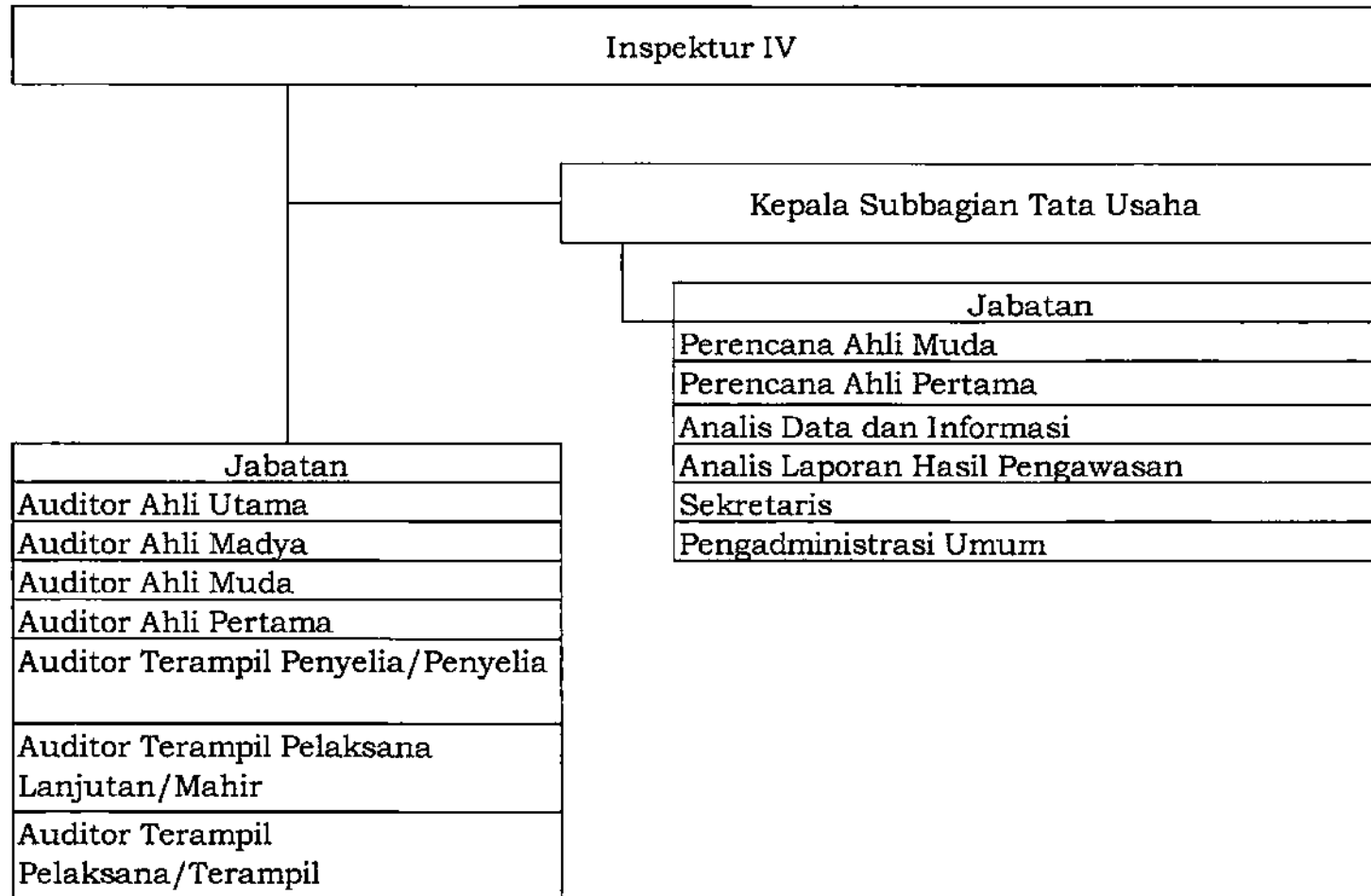

IX. PETA JABATAN DI LINGKUNGAN BADAN PENGAWAS PERDAGANGAN BERJANGKA KOMODITI

A. PETA JABATAN SEKRETARIAT BADAN PENGAWAS PERDAGANGAN BERJANGKA KOMODITI

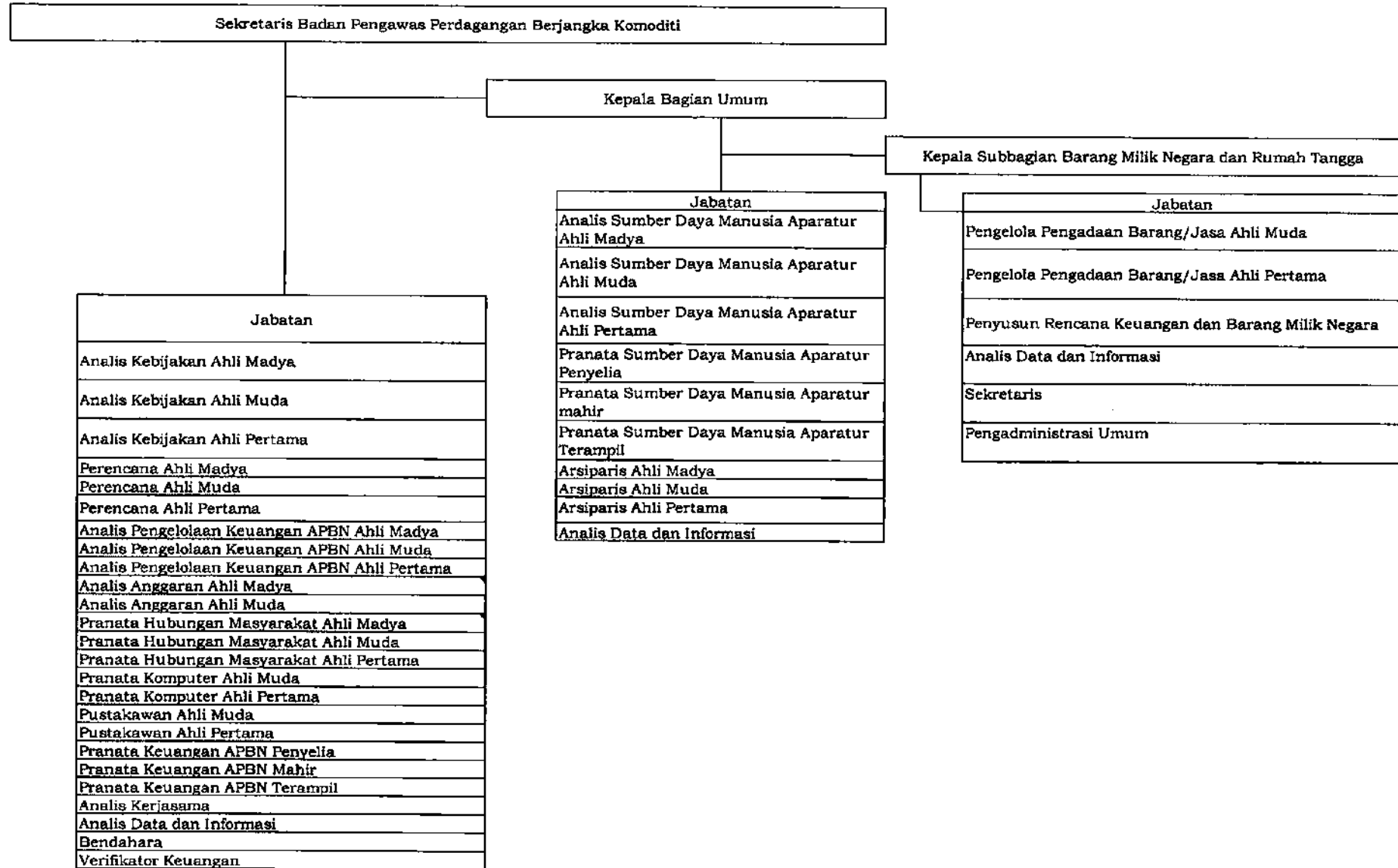

B. PETA JABATAN BIRO PERATURAN PERUNDANG-UNDANGAN DAN PENINDAKAN

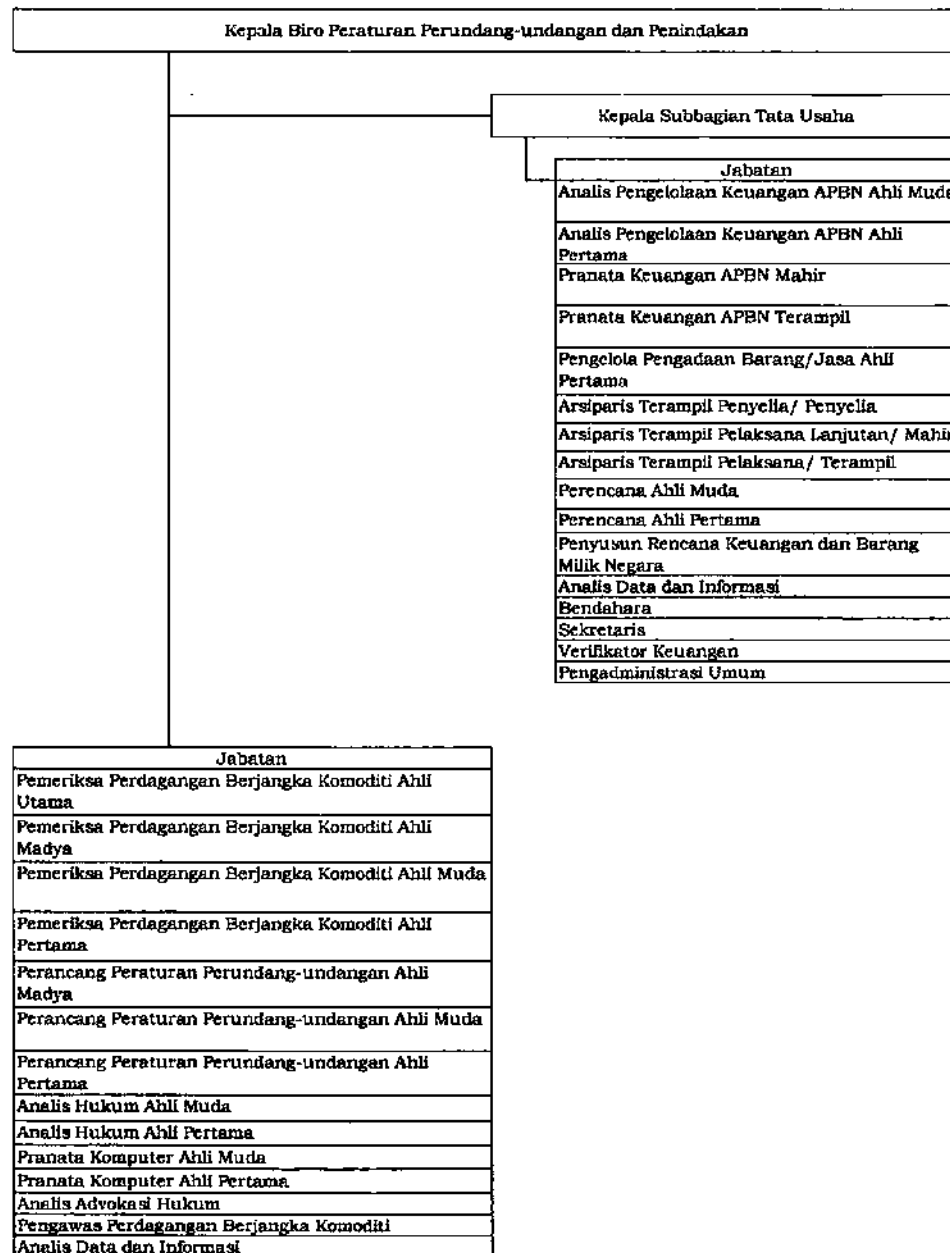

C. PETA JABATAN BIRO PENGAWASAN PERDAGANGAN BERJANGKA KOMODITI, SISTEM RESI GUDANG, DAN PASAR LELANG KOMODITAS

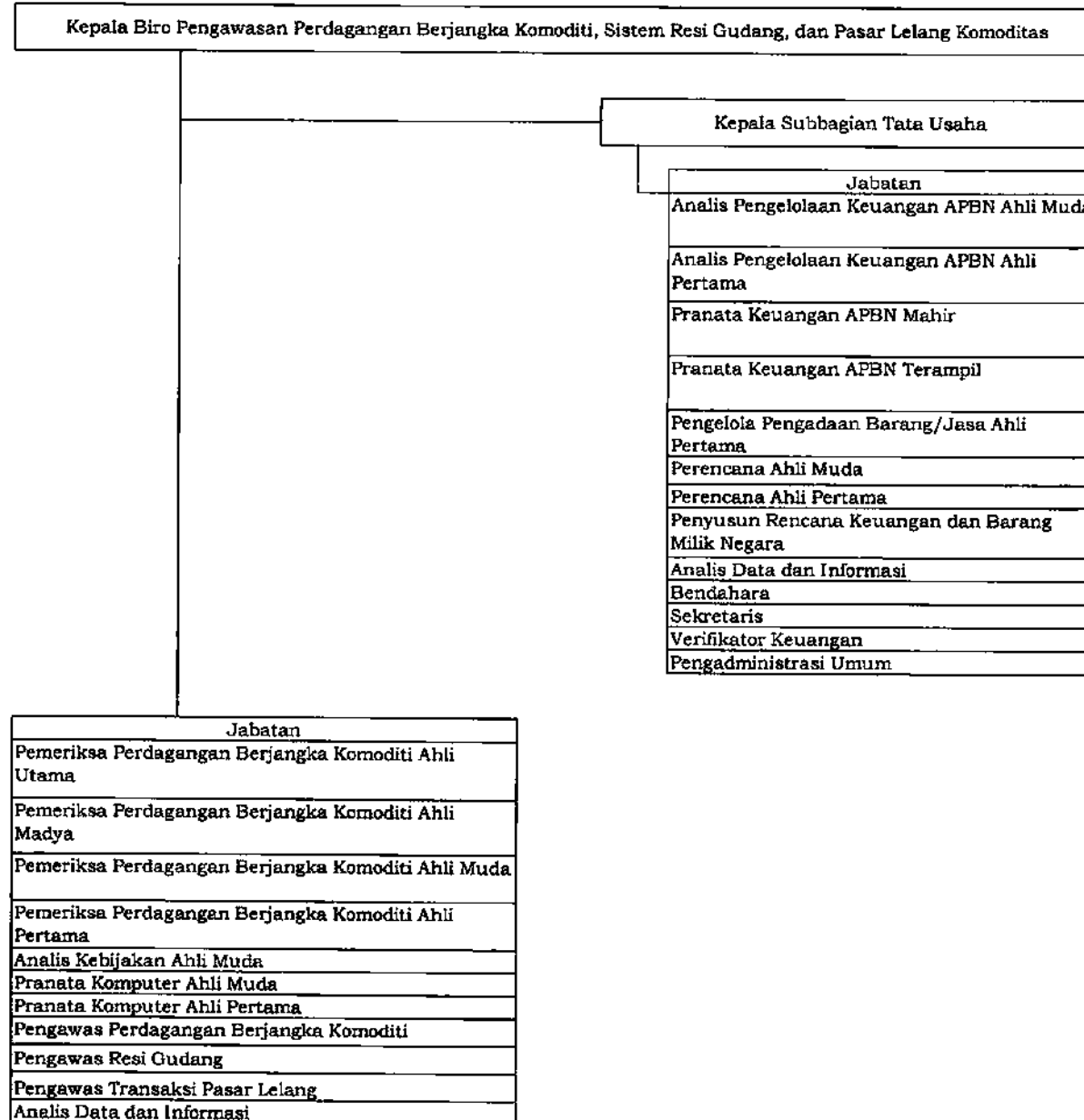

D. PETA JABATAN BIRO PEMBINAAN DAN PENGEMBANGAN SISTEM RESI GUDANG DAN PASAR LELANG KOMODITAS

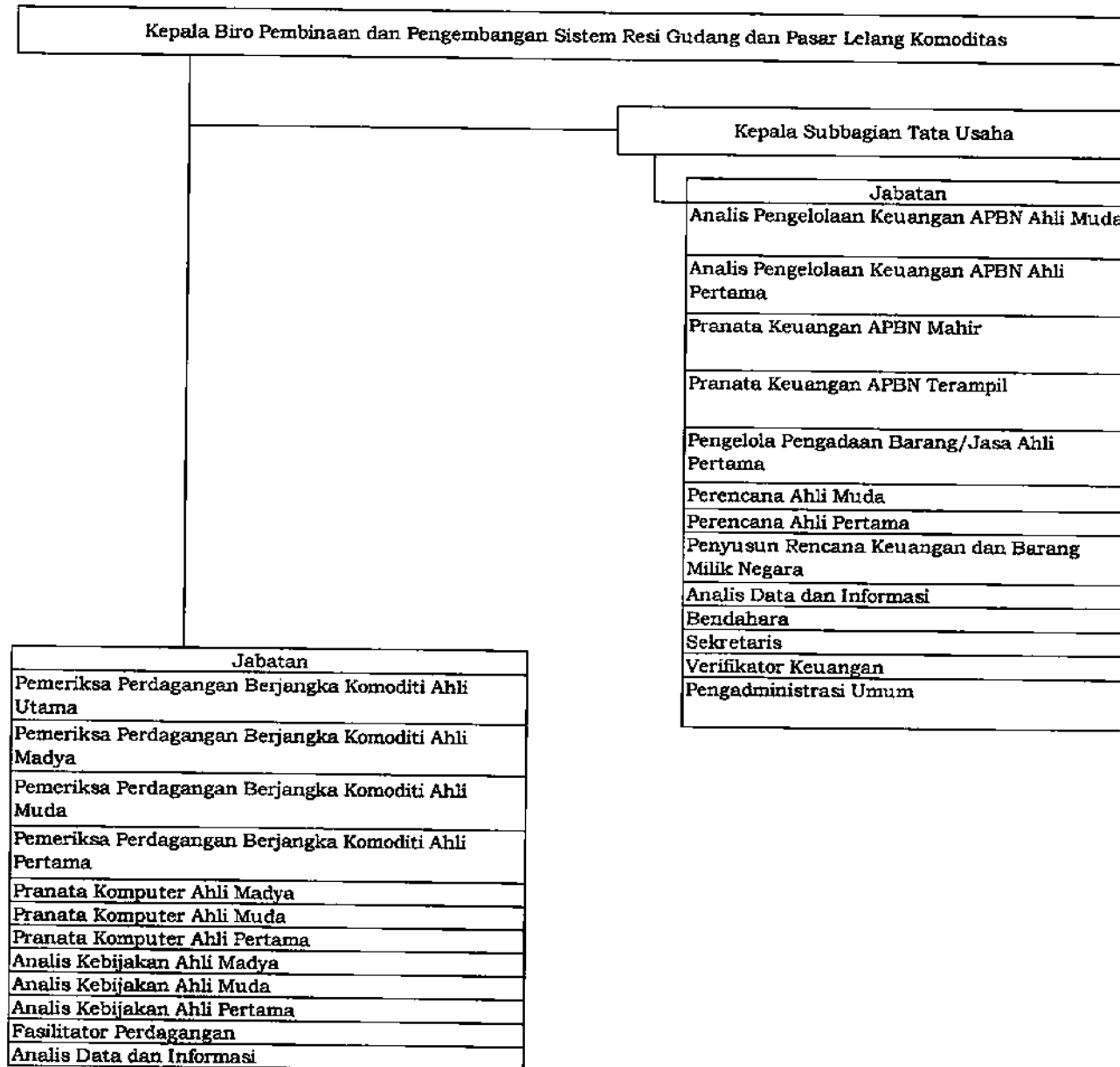

E. PETA JABATAN BIRO PEMBINAAN DAN PENGEMBANGAN PERDAGANGAN BERJANGKA KOMODITI

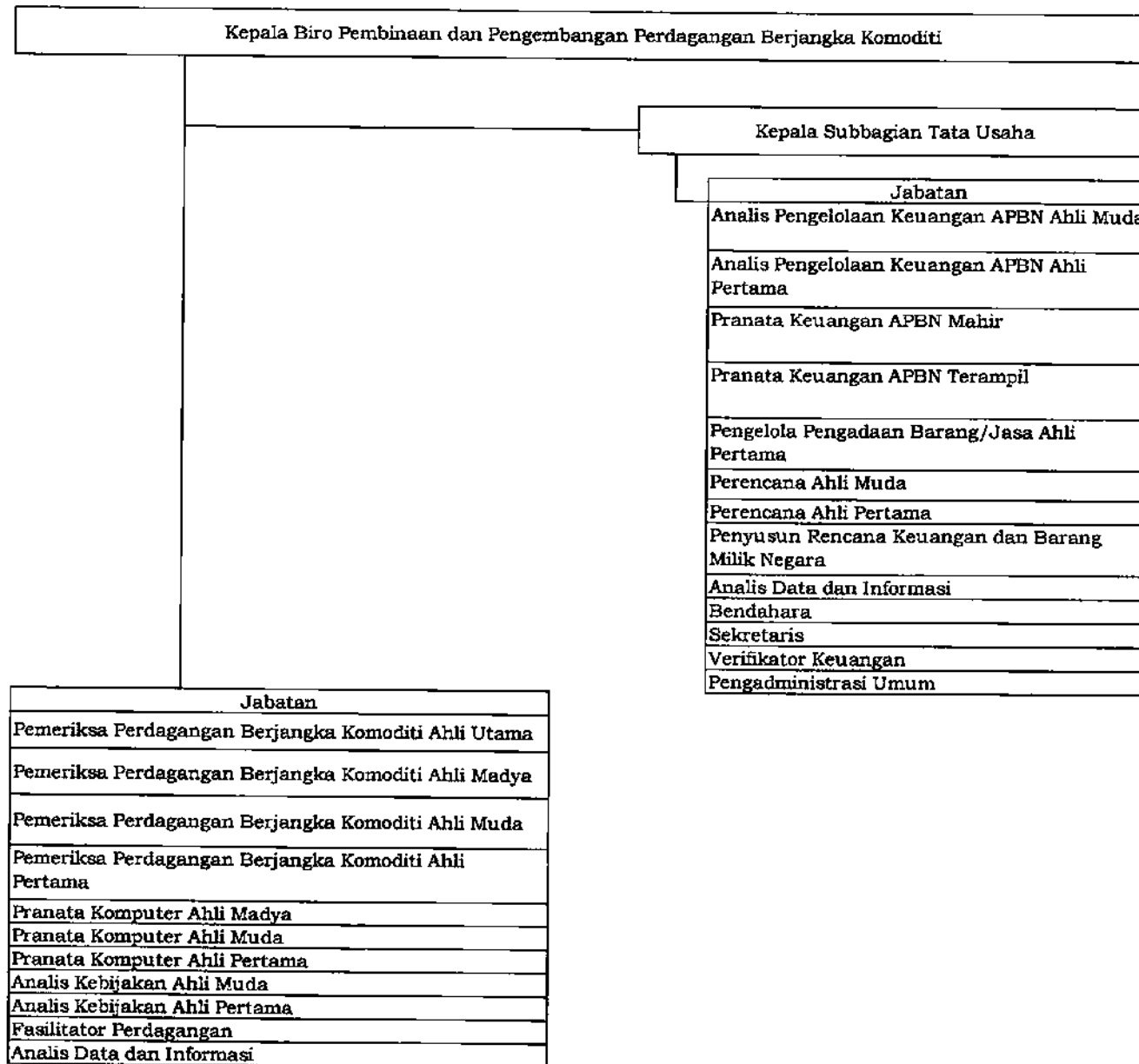

VIII. PETA JABATAN DI LINGKUNGAN BADAN KEBIJAKAN PERDAGANGAN

A. PETA JABATAN SEKRETARIAT BADAN KEBIJAKAN PERDAGANGAN

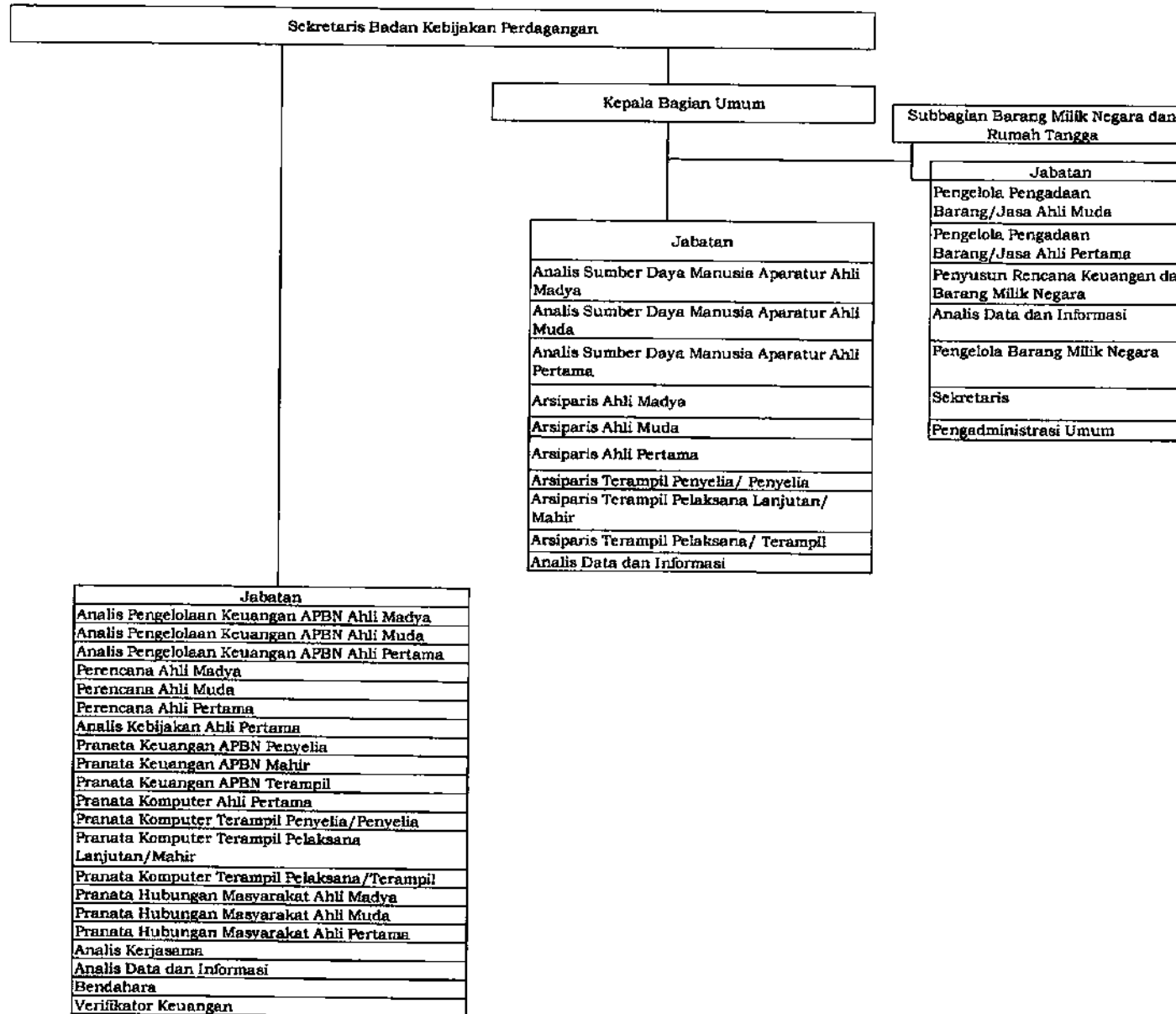

B. PETA JABATAN PUSAT KEBIJAKAN PERDAGANGAN DOMESTIK

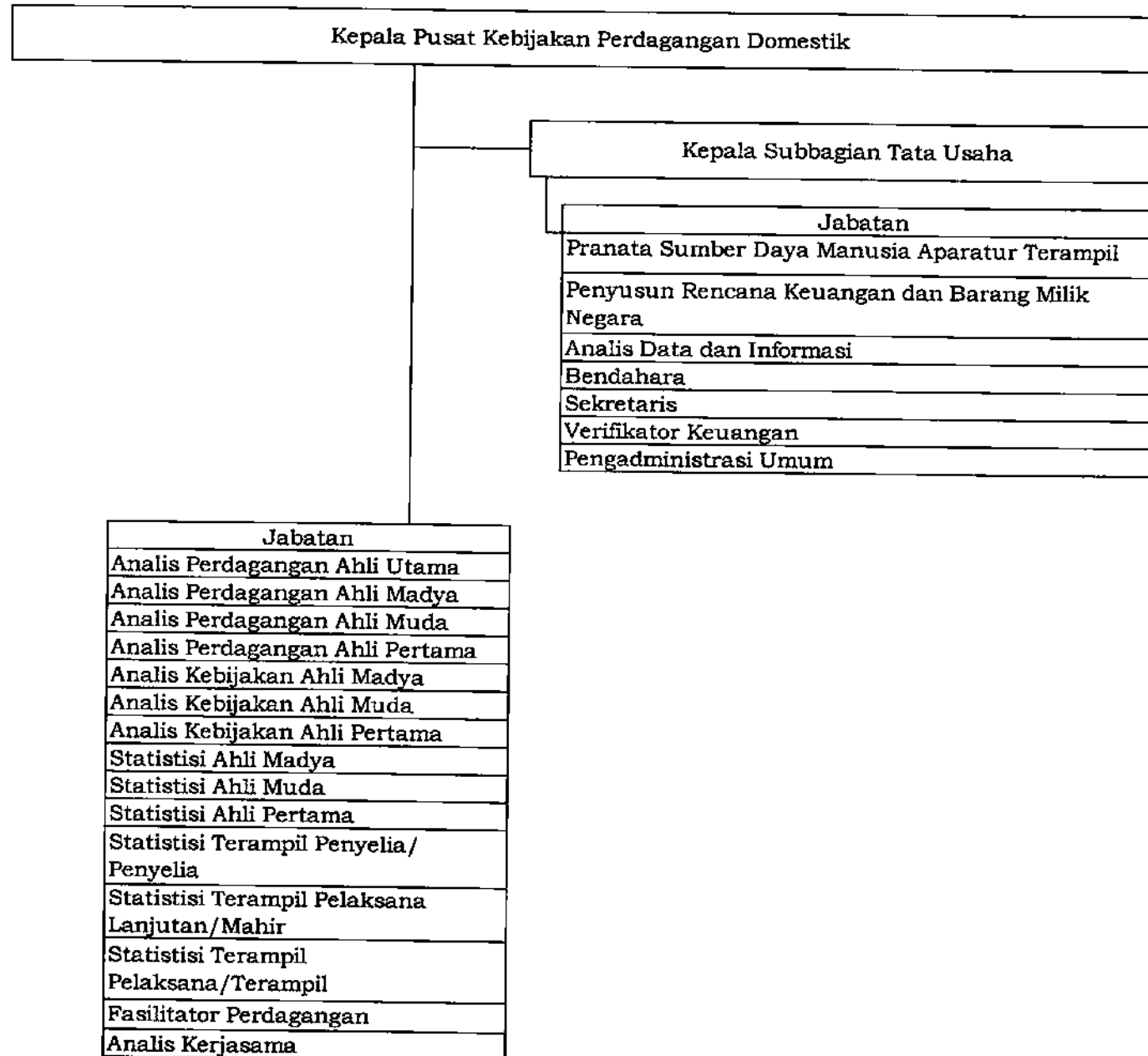

D. PETA JABATAN PUSAT KEBIJAKAN EKSPOR IMPOR DAN PENGAMANAN PERDAGANGAN

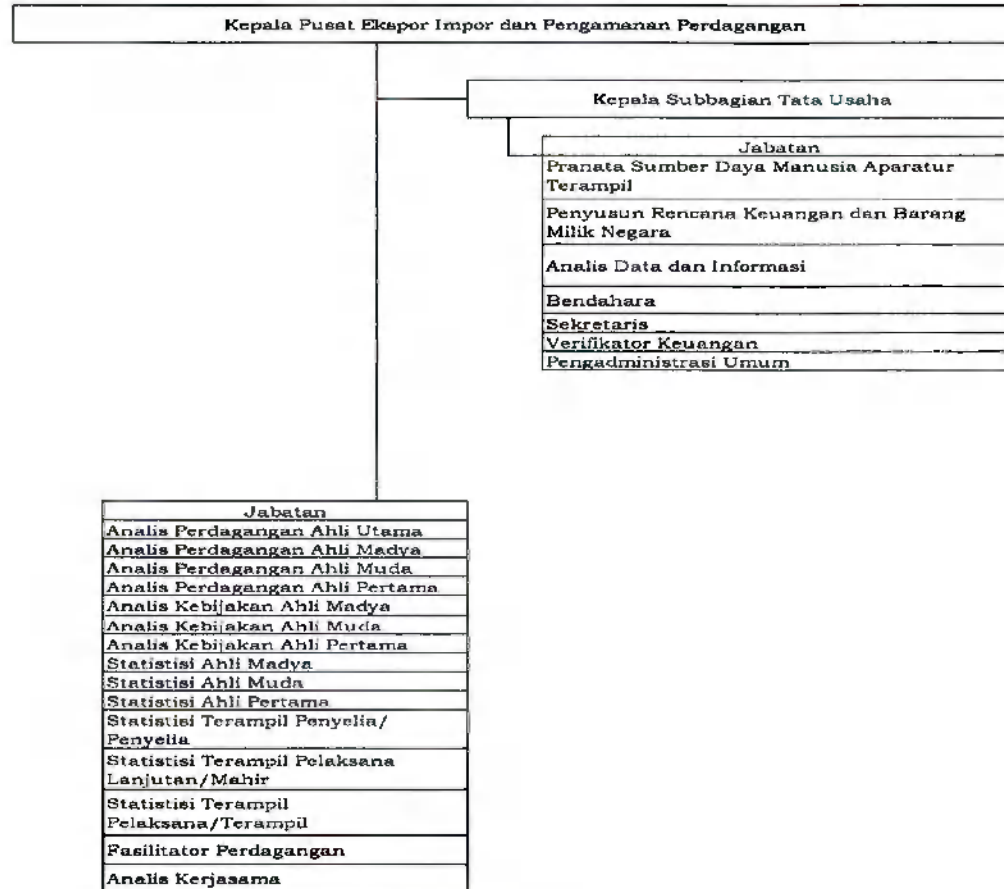

MENTERI PERDAGANGAN REPUBLIK INDONESIA,

ttd.

ZULKIFLI HASAN

Salinan sesuai dengan aslinya
Sekretariat Jenderal
Kementerian Perdagangan
Kepala Biro Hukum,

SRI HARIYATI